



DETRAN- PR

CERTIFICADO DE REGISTRO E LICENCIAMENTO DE VEÍCULO - DIGITAL

CÓDIGO RENAVAL

01208370577

PLACA

BDM4G84

EXERCÍCIO

2021

ANO FABRICAÇÃO

2019

ANO MODELO

2020

NÚMERO DO CRV

213031541910



Valide este QRCode com app Vio

CÓDIGO DE SEGURANÇA DO CLA

65045536650

CAT

MARCA / MODELO / VERSÃO

CHEV/ONIX PLUS 10TMT LTZ

ESPÉCIE / TIPO

PASSEIRO AUTOMOVEL

PLACA ANTERIOR / UF

*****/**

CHASSI

9BGEN69H0LG108681

COR PREDOMINANTE

BRANCA

COMBUSTÍVEL

ALCOOL/GASOLINA

CATEGORIA

PARTICULAR

CAPACIDADE

.

POTÊNCIA/CILINDRADA

116CV/1000

PESO BRUTO TOTAL

1.4

MOTOR

L4G191154058

CMT

1.4

EIXOS

*

LOTAÇÃO

05P

CARROCERIA

NÃO APLICAVEL

NOME

NAIANE NASCIMENTO DE SOUZA

CPF / CNPJ

143.019.807-92

LOCAL

PONTA GROSSA PR

DATA

30/10/2021

ASSINADO DIGITALMENTE PELO DETRAN

DADOS DO SEGURO DPVAT

CAT. TARIF

*

DATA DE QUITAÇÃO

*

PAGAMENTO

COTA ÚNICA

PARCELADO

REPASSE OBRIGATÓRIO AO FUNDO NACIONAL DE SAÚDE (R\$)

*

CUSTO DO BILHETE (R\$)

*

CUSTO EFETIVO DO SEGURO (R\$)

*

REPASSE OBRIGATÓRIO AO DEPARTAMENTO NACIONAL DE TRÂNSITO (R\$)

*

VALOR DO IOF (R\$)

*

VALOR TOTAL A SER PAGO PELO SEGURADO (R\$)

*

OBSERVAÇÕES DO VEÍCULO

SEM RESERVA

MENSAGENS DENATRAN

CARTEIRA DIGITAL DE TRÂNSITO



DENATRAN PRODUTO | SERPRO

Para sua comodidade, você pode acessar este documento diretamente pelo seu celular. Baixe o aplicativo **Carteira Digital de Trânsito - CDT** e tenha acesso ao licenciamento de seu veículo além de muitas outras funcionalidades.

Com a Carteira Digital de Trânsito - CDT você pode:

- Consultar suas infrações e pagar multas com desconto
- Acessar a versão digital da CNH (para CNHs emitidas após 05/2017)
- Acessar a versão digital deste Licenciamento (CRLV Digital)
- Compartilhar o licenciamento com até 5 pessoas
- Indicar o principal condutor
- Receber avisos de recall



Baixe agora a Carteira Digital de Trânsito - CDT nas lojas Google Play ou App Store e tenha na palma de sua mão todos os documentos para você conduzir seu veículo com tranquilidade e segurança!

INFORMAÇÕES DO SEGURO DPVAT

Consultar Veículo



Atenção

As informações obtidas através de consulta a este site não servem como certidão de regularidade.

Dados informados

Código Renavam	01208370577
Placa	BDM4G84
CPF/CNPJ	143.019.807-92



Dados do Veículo

Indicadores de Situação do Veículo

Placa Atual:	BDM4G84
Código RENAAM:	01208370577
CPF/CNPJ do Proprietário:	143.019.807-92
Nome do Proprietário:	NAIANE NASCIMENTO DE SOUZA
Tipo:	AUTOMOVEL
Espécie:	PASSAGEIRO
Carroceria:	NÃO APLICAVEL
Categoria:	PARTICULAR
Combustível:	ALCOOL/GASOLINA
Marca/Modelo:	CHEV/ONIX PLUS 10TMT LTZ
Ano Fabricação:	2019
Ano Modelo:	2020
Cor:	BRANCA
Lotação:	5
Capacidade de Carga:	0
Potência:	116

Usamos cookies para armazenar informações sobre como você usa o nosso site e as páginas que visita. Tudo para tornar sua experiência a mais agradável possível. Para entender os tipos de cookies que utilizamos e customizá-los, clique em 'Definir Cookies'. Ao clicar em 'Aceitar', você consente com a utilização de cookies.

[Declaração de Conformidade com os Princípios de Proteção de Dados](#)

Ver Política de Cookies

Aceitar



Usamos cookies para armazenar informações sobre como você usa o nosso site e as páginas que visita. Tudo para tornar sua experiência a mais agradável possível. Para entender os tipos de cookies que utilizamos e customizá-los, clique em 'Definir Cookies'. Ao clicar em 'Aceitar', você consente com a utilização de cookies.

[Declaração de Conformidade com os Princípios de Proteção de Dados](#) 

Consultar Veículo



Atenção

As informações obtidas através de consulta a este site não servem como certidão de regularidade.

Dados informados

Código Renavam	01208370577
Placa	BDM4G84
CPF/CNPJ	143.019.807-92



Dados do Veículo

Indicadores de Situação do Veículo

Restrição-1:	Não há
Restrição-2:	Não há
Restrição-3:	Não há
Restrição-4:	Não há
Existe ocorrência de roubo/furto ativa:	Não
Existe comunicação de venda ativa?	Não
Existe restrição judicial RENAJUD?	Não
Existe multa RENAINF?	Sim
Existe recall?	Não
Ostenta placa novo padrão?	Não
Existe restrição PGFN?	Não

Para obter detalhes das restrições ou informações adicionais procure o DETRAN do seu veículo.

Usamos cookies para armazenar informações sobre como você usa o nosso site e as páginas que visita. Tudo para tornar sua experiência a mais agradável possível. Para entender os tipos de cookies que utilizamos e customizá-los, clique em 'Definir Cookies'. Ao clicar em 'Aceitar', você consente com a utilização de cookies.

[Declaração de Conformidade com os Princípios de Proteção de Dados](#)

[Ver Política de Cookies](#)

Aceitar



Consulta de Multas RENAINF

Dados do veículo

Placa:	BDM4G84	Código RENAVAM:	01208370577
CPF/CNPJ do Proprietário:	143.019.807-92	Chassi:	9BGEN69HOLG108681

Processos

Órgão Autuador	Infração	Auto de Infração	Nº Renainf	Local	Data e Hora	Valor da Multa	Vencimento com Desconto
----------------	----------	------------------	------------	-------	-------------	----------------	-------------------------



Usamos cookies para armazenar informações sobre como você usa o nosso site e as páginas que visita. Tudo para tornar sua experiência a mais agradável possível. Para entender os tipos de cookies que utilizamos e customizá-los, clique em 'Definir Cookies'. Ao clicar em 'Aceitar', você consente com a utilização de cookies.

[Declaração de Conformidade com os Princípios de Proteção de Dados](#)

[Ver Política de Cookies](#)

Aceitar

119100-DETRAN - RJ	6599- CONDUZIR O VEICULO REGISTRADO QUE NAO ESTEJA DEVIDAMENTE LICENCIADO	C39999210	06685742615	AVENIDA CARAVELAS NR. 267	08/01/2023 - 02:48	R\$ 293,47	15/05/2023
271070-CET-SP	5746- TRANSITAR EM LOCAL/HORARIO NAO PERMITIDO PELA REGULAMENTACAO - RODIZIO	GRA7125116	06478555577	AV PR CASTELO BRANCO (CB- AS),	20/09/2022 - 07:59	R\$ 130,16	09/01/2023
271070-CET-SP	5746- TRANSITAR EM LOCAL/HORARIO NAO PERMITIDO PELA REGULAMENTACAO - RODIZIO	GRA7089334	06460213020	AV EMBAIXADOR MACEDO SOARES (C	06/09/2022 - 17:43	R\$ 130,16	29/12/2022
000100- POLICIA RODOVIARIA FEDERAL	7722-EM MOV DEIX DE MAN ACES LUZ BAIXA DE DIA EM ROD PIS SIMPL SIT FORA PER URB, VEIC DESP LUZ ROD DIUR	T589884182	06397661156	BR-373 KM-184 UF-PR	04/08/2022 - 10:30	R\$ 130,16	02/05/2023
126200-DER - SP	7455-TRANSITAR EM VELOCIDADE SUPERIOR A MAXIMA PERMITIDA EM ATE 20%	1P 1121817	06367547797	SP 258 KM 264 METROS 500	31/07/2022 - 15:13	R\$ 130,16	21/11/2022
126200-DER - SP	7455-TRANSITAR EM VELOCIDADE SUPERIOR A MAXIMA PERMITIDA EM ATE 20%	1K 7473367	06130772084	SP 270 KM 141 METROS 500	10/04/2022 - 10:38	R\$ 130,16	25/07/2022
271070-CET-SP	7455-TRANSITAR EM VELOCIDADE SUPERIOR A MAXIMA PERMITIDA EM ATE 20%	GVA9781903	06030311131	AVENIDA BRAZ LEME (MARGINAL-SA	13/02/2022 - 05:33	R\$ 130,16	16/05/2022
266190-PREF. DE SP JUNDIAI	6050-AVANCAR O SINAL VERMELHO DO SEMAFORO - EXC HOVER SINALIZ PERM LIVRE CONV A DIREITA FISC ELETRONICA	D440064793	05891209330	AV ANTONIO PINCINATO X AV RESE	13/12/2021 - 08:54	R\$ 293,47	10/05/2022

Usamos cookies para armazenar informações sobre como você usa o nosso site e as páginas que visita. Tudo para tornar sua experiência a mais agradável possível. Para entender os tipos de cookies que utilizamos e customizá-los, clique em 'Definir Cookies'. Ao clicar em 'Aceitar', você consente com a utilização de cookies.

[Declaração de Conformidade com os Princípios de Proteção de Dados](#)

SP Exibir:	10	EM VELOCIDADE SUPERIOR A 1-10 de 13 itens MAXIMA PERMITIDA EM ATE 20%	METROS 400	09:06	Página 1	< >
---------------	----	---	------------	-------	----------	-----

**Total de
Infrações: 13**



Usamos cookies para armazenar informações sobre como você usa o nosso site e as páginas que visita. Tudo para tornar sua experiência a mais agradável possível. Para entender os tipos de cookies que utilizamos e customizá-los, clique em 'Definir Cookies'. Ao clicar em 'Aceitar', você consente com a utilização de cookies.

[Declaração de Conformidade com os Princípios de Proteção de Dados](#)



Consulta de Multas RENAINF

Dados do veículo

Placa:	BDM4G84	Código RENAVAM:	01208370577
CPF/CNPJ do Proprietário:	143.019.807-92	Chassi:	9BGEN69HOLG108681

Processos

Órgão Autuador	Infração	Auto de Infração	Nº Renainf	Local	Data e Hora	Valor da Multa	Vencimento com Desconto
271070-CET-SP	5746- TRANSITAR EM LOCAL/HORARIO NAO PERMITIDO PELA REGULAMENTACAO - RODIZIO	GRA6052752	05537872773	MARGINAL TIETE, PISTA CENTRAL	29/06/2021 - 21:56	R\$ 130,16	03/01/2022
126200-DER - SP	7463- TRANSITAR EM VELOCIDADE SUPERIOR A MAXIMA PERMITIDA EM MAIS DE 20% ATE 50%	1B 8005827	05533697195	SP 270 KM 163 METROS 800	28/06/2021 - 08:26	R\$ 195,23	11/01/2022
271070-CET-SP	5746- TRANSITAR EM LOCAL/HORARIO NAO PERMITIDO PELA REGULAMENTACAO - RODIZIO	GRA5739817	05218734136	MARGINAL TIETE, PISTA CENTRAL	02/02/2021 - 07:57	R\$ 130,16	08/03/2022

Total de
Infrações: 13

Exibir: 10

11-13 de 13 itens

Página

2



Consulta Consolidada do Veículo

Informações do Veículo

Renavam: 0120.837057-7	Chassi: 9BGEN69H0LG108681	Placa: BDM-4G84	Marca/Modelo: CHEV/ONIX PLUS 10TMT LTZ
Município: PONTA GROSSA	Ano de Fabricação/Modelo: 2019 / 2020	Combustível: ALCOOL/GASOLINA	Cor: BRANCA
Categoria: PARTICULAR	Espécie/Tipo: PASSAGEIRO / AUTOMOVEL	Situação do Veículo: VIGENTE (EM CIRCULACAO)	Restrição à Venda: NÃO HÁ

IPVA

Discriminação	Valor (R\$)
IPVA/2023	2.786,53
Total dos Débitos	2.786,53

Seguro Obrigatório - DPVAT

**NÃO HÁ DÉBITOS DE SEGURO
OBRIGATÓRIO - DPVAT**

Licenciamento Anual

Discriminação	Valor (R\$)
TAXA DE LICENCIAMENTO ANTERIOR(ES)	90,94
TAXA DE LICENCIAMENTO 2023	90,94
Vencimento em 14/09/2023	

ATENÇÃO: A expedição do documento Certificado de Registro e Licenciamento de Veículo (CRLV) somente ocorrerá após o recolhimento integral dos valores apresentados nos campos: Débitos de IPVA, Débitos de Seguro Obrigatório - DPVAT, Débitos de Licenciamento, além de multas obrigatórias, caso existam, através da rede bancária autorizada. Caso possua débitos de exercícios anteriores, estes poderão ser pagos para regularizar a situação do veículo até o vencimento do licenciamento do exercício atual.

Consulta Consolidada do Veículo

Resumo das Multas de Trânsito

Discriminação	Quantidade	Valor (R\$)
MULTAS EM PROCESSO DE RECURSO OBRIGATÓRIAS	NADA CONSTA	
MULTAS EM DIVIDA ATIVA/EXEC.JUDICIAL/SOB JUDICE	NADA CONSTA	
MULTAS OBRIGATÓRIAS	11	R\$ 1.823,05
MULTAS EM PROCESSO DE RECURSO NÃO OBRIGATÓRIAS	NADA CONSTA	
MULTAS IMPOSTAS	1	R\$ 234,78
Total		R\$ 2.057,83

Discriminação das Multas de Trânsito

DER - SP

Auto: 1262001B 8005827
Data: 28/06/2021 Hora: 08:26
Infração: 74630 - Transitar veloc sup máx permitida em mais de 20% até 50% - Art 218, II do CTB
Local: SP 270 KM 163 METROS 800 - -
Situação: **Imposto**
Data Vencimento: 11/01/2022
Valor: **R\$ 224,92**

Auto: 1262001C 1135167
Data: 24/07/2021 Hora: 09:06
Infração: 74550 - Transitar veloc sup máx permitida em até 20% - Art 218, I do CTB
Local: SP 300 KM 072 METROS 400 - -
Situação: **Imposto**
Data Vencimento: 06/12/2021
Valor: **R\$ 150,90**

Auto: 1262001K 7473367
Data: 10/04/2022 Hora: 10:38
Infração: 74550 - Transitar veloc sup máx permitida em até 20% - Art 218, I do CTB
Local: SP 270 KM 141 METROS 500 - -
Situação: **Imposto**
Data Vencimento: 25/07/2022
Valor: **R\$ 142,66**

Auto: 1262001P 1121817
Data: 31/07/2022 Hora: 15:13
Infração: 74550 - Transitar veloc sup máx permitida em até 20% - Art 218, I do CTB
Local: SP 258 KM 264 METROS 500 - -
Situação: **Imposto**
Data Vencimento: 21/11/2022
Valor: **R\$ 137,09**

DETRAN - RJ

Auto: 119100C39999210
Data: 08/01/2023 Hora: 02:48
Infração: 65992 - Conduzir o veículo registrado que não esteja devidamente licenciado - Art 230, V do CTB
Local: AVENIDA CARAVELAS NR. 267 - -
Situação: **Imposto**
Data Vencimento: 15/05/2023
Valor: **R\$ 234,78**

JUNDIAI-SP

Auto: 266190D440064793
Data: 13/12/2021 Hora: 08:54
Infração: 60503 - Avançar sinal vermelho semáforo, exc houver sinaliz perm conv à dir - fisc eletr - Art 208 do CTB
Local: AV ANTONIO PINCINATO X AV RESERVA DO JAPY SENTIDO B/C - -
Situação: **Imposto**
Data Vencimento: 10/05/2022
Valor: **R\$ 327,68**

SAO PAULO-SP

Auto: 271070GRA5739817
Data: 02/02/2021 Hora: 07:57
Infração: 57462 - Transitar em local/horário não permitido pela regulamentação - rodizio - Art 187, I do CTB
Local: MARGINAL TIETE, PISTA CENTRAL (CB/AS), A MAIS 200M PONTE JULIO M NETO - -
Situação: **Imposto**
Data Vencimento: 08/03/2022
Valor: **R\$ 145,33**

Consulta Consolidada do Veículo

Auto: 271070GRA6052752
Data: 29/06/2021 Hora: 21:56 Situação: **Imposto**
Data Vencimento: 03/01/2022
Infração: 57462 - Transitar em local/horário não permitido pela regulamentação - rodízio - Art 187, I do CTB
Local: MARGINAL TIETE, PISTA CENTRAL (AS-CB),A MAIS 101M KM 6,5 - - Valor: R\$ 147,75

Auto: 271070GRA6309971
Data: 19/10/2021 Hora: 07:52 Situação: **Imposto**
Data Vencimento: 11/04/2022
Infração: 57462 - Transitar em local/horário não permitido pela regulamentação - rodízio - Art 187, I do CTB
Local: MARGINAL TIETE, PISTA CENTRAL (CB-AS)A MENOS 206M PT FREGUESIA DO O - - Valor: R\$ 142,66

Auto: 271070GVA9781903
Data: 13/02/2022 Hora: 05:33 Situação: **Imposto**
Data Vencimento: 16/05/2022
Infração: 74550 - Transitar veloc sup máx permitida em até 20% - Art 218, I do CTB
Local: AVENIDA BRAZ LEME (MARGINAL-SANTANA),OPOSTO NUMERO 1315 - - Valor: R\$ 141,14

Auto: 271070GRA7089334
Data: 06/09/2022 Hora: 17:43 Situação: **Imposto**
Data Vencimento: 29/12/2022
Infração: 57462 - Transitar em local/horário não permitido pela regulamentação - rodízio - Art 187, I do CTB
Local: AV EMBAIXADOR MACEDO SOARES (CB-AS) N 10001 - - Valor: R\$ 131,46

Auto: 271070GRA7125116
Data: 20/09/2022 Hora: 07:59 Situação: **Imposto**
Data Vencimento: 09/01/2023
Infração: 57462 - Transitar em local/horário não permitido pela regulamentação - rodízio - Art 187, I do CTB
Local: AV PR CASTELO BRANCO (CB-AS), A MAIS 255M PONTE DA CASA VERDE - - Valor: R\$ 131,46

Consulta Consolidada do Veículo

Resumo das Autuações de Trânsito

Discriminação	Quantidade	Valor (R\$)
AUTUAÇÕES NOTIFICADAS	NADA CONSTA	
AUTUAÇÕES EM PROCESSO DE DEFESA	NADA CONSTA	
AUTUAÇÕES EM PROCESSO DE NOTIFICAÇÃO	NADA CONSTA	
Total		R\$ 0,00

Mensagens

Qualquer informação sobre Multas de Trânsito lançada no Extrato de Débitos deverá ser obtida junto ao órgão de competência pela mesma.

Conforme artigo 284 do CTB, é concedido 20% de desconto no pagamento das multas até a data de vencimento.

Informações sobre valores de multas em Execução Judicial/Sob Júdice deverão ser obtidas junto ao órgão de competência da mesma.

Informações Adicionais

Caso o pagamento já tenha sido efetuado, informamos que o prazo para atualização dos nossos cadastros é de até 2 dias úteis a partir da data do pagamento.

Para pagamento, utilize o Guichê de Caixa ou Auto Atendimento dos bancos credenciados: Banco Cooperativo Sicredi, Banco Cooperativo do Brasil (BANCOOB), Banco Rendimento, Banco Santander ou Banco do Brasil.

Para pagamento de multas emita a Guia de Recolhimento ou procure a Ciretran ou Posto de Trânsito do seu município.

Este histórico indica apenas as ocorrências informadas de forma oficial ao Detran-PR, por autoridade administrativa ou judicial; não serve para fins judiciais e é fornecido de forma gratuita.

Em caso de dúvidas, ligue para a Central de Atendimento ao Cidadão, telefone 0800-643-7373, ou procure a Ciretran/Posto de Trânsito do seu município.

Este Extrato não vale como negativa de débitos.

Este Extrato é fornecido gratuitamente.



Consulta Consolidada do Veículo

Data: 11/04/2023 Hora: 12:13:51

Renavam:

☆ 0120.837057-7

Chassi:

9BGEN69H0LG108681

Placa:

BDM-4G84

Marca/Modelo:

CHEV/ONIX PLUS 10TMT LTZ

Resumo

IPVA

Licenciamento

Multas

Emissão Licenciamento

Segurança Veicular

Financiamento

Outros

Certificado de Registro e Licenciamento do Veículo

Total de débitos para emissão do CRLV

Discriminação	Valor em Reais (R\$)
TAXA DE LICENCIAMENTO ANTERIOR(ES)	90,94
TAXA DE LICENCIAMENTO 2023	90,94
MULTAS DE TRÂNSITO	1.823,05
IPVA	2.786,53

Guia de Pagamento do Licenciamento

A Guia para emissão de licenciamento abrange os débitos de Taxa de Licenciamento, Seguro Obrigatório e Multas Obrigatórias.

Débitos relativos ao IPVA devem ser emitidos no site da SEFA-PR (<http://www.fazenda.pr.gov.br/>)

Selecione

- Valor a pagar Licenciamento 2023 e anterior(es) R\$ 2.004,93
 Valor a pagar Licenciamento anterior(es) R\$ 1.913,99

 [Imprimir Guia de Licenciamento](#) [QRCode PIX](#)

Últimos Pagamentos do Licenciamento Efetuados

Exercício	Guia	Data Transação	Valor em Reais (R\$)
2021	2101208370577007	01/03/2021 18:29:58	86,50
2020	2001208370577504	18/01/2021 16:40:21	91,73
2019	1901208370577501	28/10/2019 08:24:06	8,18

Último CRLV emitido

Exercício:	2021
Data pagamento:	01/03/2021
Valor pago:	86,50
Emissão do documento em:	30/10/2021

Para emitir seu documento eletrônico,

CLIQUE AQUI (<http://www.detran.pr.gov.br/servicos/Transporte-e-Transito/Veiculos/Emitir-Certificado-de-Registro-e-Licenciamento-de-Veiculo-Eletronico-CRLV-e-kZrX8Orl>)

 [Escolher outro Veículo](#) [Imprimir Extrato Resumido](#) [Imprimir Extrato Completo](#)

Atenção

1. Qualquer informação sobre Multas de Trânsito lançada no Extrato de Débitos deverá ser obtida junto ao órgão de competência pela mesma.

2. Conforme artigo 284 do CTB, é concedido 20% de desconto no pagamento das multas até a data de vencimento.
3. Informações sobre valores de multas em Execução Judicial/Sob Júdice deverão ser obtidas junto ao órgão de competência da mesma.

Importante

A expedição do documento Certificado de Registro e Licenciamento de Veículo (CRLV) somente ocorrerá após o recolhimento integral dos valores apresentados nos campos: Débitos de IPVA, Débitos de Seguro Obrigatório - DPVAT, Débitos de Licenciamento, além de multas obrigatórias, caso existam, através da rede bancária autorizada. Caso possua débitos de exercícios anteriores, estes poderão ser pagos para regularizar a situação do veículo até o vencimento do licenciamento do exercício atual.

Informações Adicionais

- Caso o pagamento já tenha sido efetuado, informamos que o prazo para atualização dos nossos cadastros é de até 2 dias úteis a partir da data do pagamento. Para pagamento, consulte os bancos credenciados:
 - Banco do Brasil
 - Banco Cooperativo Sicredi
 - Banco Cooperativo do Brasil (BANCOOB)
 - Banco Rendimento
 - Banco Santander
- Em caso de dúvidas, ligue para a **Central de Atendimento ao Cidadão**, telefone **0800-643-7373**, ou procure a Ciretran/Posto de Trânsito do seu município.
- DPRF - Departamento de Polícia Rodoviária Federal. (<https://www.prf.gov.br/>)
- DNIT - Departamento Nacional de infraestrutura de Transportes. (<http://www.dnit.gov.br/>)
- IPVA - Em caso de dúvidas consulte (www.fazenda.pr.gov.br (<http://www.fazenda.pr.gov.br>)).
- Seguro DPVAT - Em caso de dúvidas consulte (www.dpvatsegurodotransito.com.br (<http://www.dpvatsegurodotransito.com.br>)).
- Este Extrato apresenta apenas as ocorrências informadas de forma oficial ao Detran-PR, por autoridade administrativa ou judicial
- Este Extrato não vale como negativa de débitos.
- Este Extrato é fornecido gratuitamente.

Consulta de Multas

✘ Placa/RENAVAM sem informações no DNIT.

Placa

BDM4G84

Renavam

01208370577

Continuar

Consulte e Regularize Débitos em Dívida Ativa

Para maiores esclarecimentos, entre em contato pelo e-mail cobranca@dnit.gov.br

Regularize os seus débitos agora!



Modelos de Formulários

Defesa da Autuação
(Defesa Prévia)

Recurso contra Penalidade
de Multa

Indicação de Condutor
(Transferência de Pontuação)

Indicação do Responsável
(Excesso de Peso)

Restituição

Solicitação de Adv

Olá, eu sou a Denise!
Como posso te ajudar?





**Editais de Publicações de
Notificações**

CONTRAN

SENATRAN



Atendimento ao Cidadão

E-mail: multas@dnit.gov.br

Telefone: (61) 3315-4000 das 09h às 17h (segunda a sexta)



ORIENTAÇÕES

- Indicação do Condutor Infrator
- Indicação do Responsável pela Infração
- Solicitação de Advertência
- Defesa da Autuação
- Recurso
- Restituição
- Nada Consta

INFORMAÇÕES

- Equipamentos de Fiscalização
- Editais de Publicação de Notificações

LINKS EXTERNOS

- CONTRAN
- SENATRAN

REDES SOCIAIS



Olá, eu sou a Denise!
Como posso te ajudar?





Olá, eu sou a Denise!
Como posso te ajudar?



MINISTÉRIO EXTRAORDINÁRIO DA SEGURANÇA PÚBLICA
DEPARTAMENTO DE POLÍCIA RODOVIÁRIA FEDERAL

NADA CONSTA

Certificamos que, até a presente data (11/4/2023), não constam débitos junto ao Departamento de Polícia Rodoviária Federal, para o veículo de placa BDM4G84 e Renavam 01208370577. Observando-se que ao DPRF/MJ reserva-se o direito de cobrar qualquer débito apurado posteriormente.

Certidão expedida às 12:18:16 do dia 11/4/2023.

Código de controle da certidão:7c08.1d93.525a.c3f7

O FORNECIMENTO DESTES DOCUMENTOS É GRATUITO



[Voltar](#)

**DETRAN/PR**
DEPARTAMENTO DE TRÂNSITO DO PARANÁ**ESTADO DO PARANÁ**
DEPARTAMENTO DE TRANSITO - DETRAN/PR

Extrato de Dívida Ativa

CPF:

143.019.807-92

CPF/CNPJ não possui débitos

⚠ Observações

- Este extrato é fornecido gratuitamente.
- Este extrato não vale como certidão.
- Caso o pagamento já tenha sido efetuado, informamos que o prazo para atualização em nossos cadastros é de até 3 dias úteis a partir da data do pagamento.
- Para pagamentos de débitos inscritos em dívida ativa, emita a Guia de Recolhimento.
- Para pagamento dos débitos executados, procure a Comarca/Vara.
- Os valores dos débitos executados estão corrigidos conforme INPC do IBGE + 0,5% ao mês.





DATA REALIZAÇÃO: 06/04/2023 10:44 - DATA IMPRESSÃO: 06/04/2023 12:16

DADOS DO VEÍCULO

Nº LAUDO: 836543	QUILOMETRAGEM: 127295 KM
Nº CHASSI: 9BGEN69H0LG108681	COR: BRANCA
Nº MOTOR: L4G191154058	COMBUSTIVEL: ALCOOL/GASOLINA
PLACA: PR BDM4G84	ANO FABRICAÇÃO: 2019
MARCA: CHEV	ANO MODELO: 2020
MODELO: ONIX PLUS 10TMT LTZ	SITUAÇÃO CHASSI: CIRCULACAO

PARECER FINAL



CONFORME COM OBSERVAÇÃO

171



SITUAÇÃO GERAL

	CONFORME	171 ITENS
	CONFORME(COM OBSERVAÇÃO)	5 ITENS
	NÃO CONFORME	0 ITENS

IDENTIFICAÇÃO



- CRLV
- PLACA
- NR. DO MOTOR
- CHASSI
- KM
- VIDROS
- CINTOS
- ETIQUETADE IDENTIFICAÇÃO
- OBSERVAÇÃO

ESTRUTURA



- PARTE DIANTEIRA
- PARTE TRASEIRA
- LADO ESQUERDO
- LADO DIREITO
- TETO
- ASSOALHO

HISTÓRICO VEICULAR



- RESTRIÇÕES
- HISTÓRICO DE LEILÃO
- RECALL
- ROUBO E FURTO EM ABERTO
- HISTÓRICO DE ROUBO E FURTO
- IPVA/ MULTAS / RENAINF LICENCIAMENTO / DPVAT
- OUTROS

Observações: NADACONSTAPARAHISTÓRICO DE ROUBO E FURTO.////FOTO ADICIONAL 6 DACOLUNA

ATENÇÃO

- NÃO SÃO ANALISADOS ITENS QUE NECESSITEM DE EQUIPAMENTOS ESPECIALIZADOS COMO FREIOS ABS, AIR BAGS, PARTE MECÂNICA E ELÉTRICA.
- ESTE LAUDO NÃO SE DESTINA A VERIFICAR SINAIS DE ALAGAMENTO DO VEÍCULO.

DADOS DO CLIENTE

CLIENTE: CYRO CONSTANTINO ROSA JUNIOR
E-MAIL: NAO POSSUI
CPF: 36637100846
TELEFONE:

DADOS DO VEICULO (DENATRAN)

Nº CHASSI: 9BGEN69H0LG108681
Nº MOTOR: L4G191154058
PLACA: PR BDM4G84
MARCA: CHEV
MODELO: ONIX PLUS 10TMT LTZ

COR: BRANCA
COMBUSTÍVEL: ALCOOL/GASOLINA
ANO FABRICAÇÃO: 2019
ANO MODELO: 2020
SITUAÇÃO CHASSI: CIRCULACAO



CHASSI

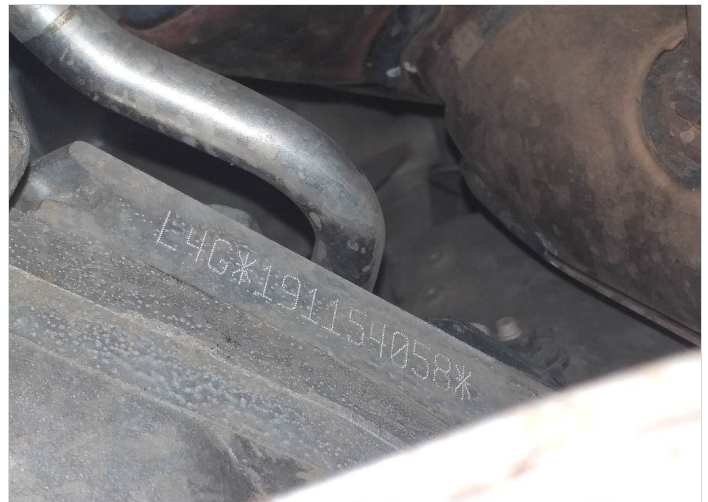

MOTOR



DIANTEIRAC/ LATERAL DIREITA



DIANTEIRAC/ LATERAL ESQUERDA



TRASEIRAC/ LATERAL DIREITA



TRASEIRAC/ LATERAL ESQUERDA

DADOS DE REGISTRO DO VEICULO

RENAVAM: 0000000000 MUNICÍPIO: PONTA GROSSA TIPO DO VEÍCULO: AUTOMÓVEL NÚMERO DE PASSAGEIROS: 5 MONTAGEM: POTÊNCIA: 116	CILINDRADAS: 1000 PROCEDÊNCIA: NACIONAL NÚMERO DE EIXOS: CMT: PBT: CAPACIDADE DE CARGA:	DATA DI: NÚMERO DI: DATA ÚLTIMA ALTERAÇÃO: IDENT. PROPRIETÁRIO REVENDEDOR DISTRIB. ORIGEM: NACIONAL
--	--	--

DECODIFICADOR CHASSI (ATUAL)

Ano Fabr/Mod a partir de 99	2020	Região Geográfica	América do Sul
cc Motor	1.0,	Sem Significado	Sem Significado
Combustível	Gasolina	Tipo da Carroçaria	Sedan
Fabricante	GENERAL MOTORS	Veículo	Onix,
Localização da Fábrica	GRAVATAÍ - RIO GRANDE DO SUL	Versão	LTZ
País	Brasil		



CRLV



HODÔMETRO

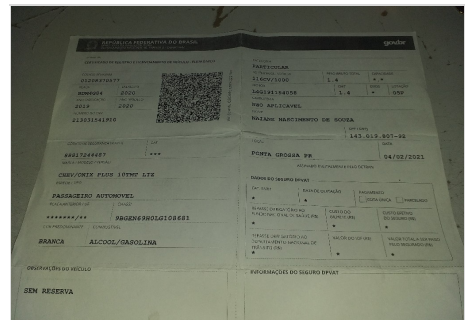

ADICIONAL 1



ADICIONAL 2



ADICIONAL 3



ADICIONAL 4



ADICIONAL 5



CAIXA DE CÂMBIO



GRAVAÇÃO DOS VIDROS



ETIQUETA ET



COMPARTIMENTO DO MOTOR



PAINEL DE INSTRUMENTO

DADOS DE REGISTRO DO VEICULO

RENAVAM: 00000000000
MUNICÍPIO: PONTA GROSSA
TIPO DO VEÍCULO: AUTOMOVEL
NÚMERO DE PASSAGEIROS: 5
MONTAGEM:
POTÊNCIA: 116

CILINDRADAS: 1000
PROCEDÊNCIA: NACIONAL
NÚMERO DE EXOS:
CMT:
PBT:
CAPACIDADE DE CARGA:

DATA DI:
NÚMERO DI:
DATA ÚLTIMA ALTERAÇÃO:
IDENT. PROPRIETÁRIO
REVENDEDOR DISTRIB.
ORIGEM: NACIONAL

DECODIFICADOR CHASSI (ATUAL)

Ano Fabr/Mod a partir de 99	2020	Região Geográfica	América do Sul
cc Motor	1.0,	Sem Significado	Sem Significado
Combustível	Gasolina	Tipo da Carroçaria	Sedan
Fabricante	GENERAL MOTORS	Veículo	Onix,
Localização da Fábrica	GRAVATAÍ - RIO GRANDE DO SUL	Versão	LTZ
País	Brasil		



LAT ESQUERDA (BOR. ABAIXADA)



LAT DIREITA (BOR. ABAIXADA)

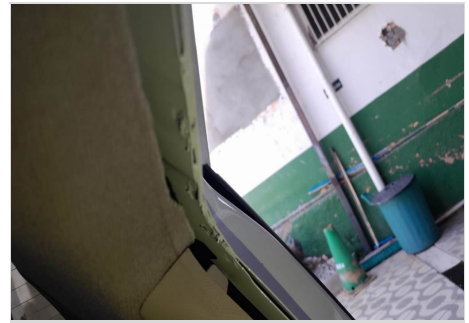

ADICIONAL 6

DADOS DO CLIENTE	DADOS DO VEICULO (DENATRAN)	
CLIENTE: CYRO CONSTANTINO ROSA JUNIOR E-MAIL: NAO POSSUI CPF: 36637100846 TELEFONE:	Nº CHASSI: 9BGEN69H0LG108681 Nº MOTOR: L4G191154058 PLACA: PR BDM4G84 MARCA: CHEV MODELO: ONIX PLUS 10TMT LTZ	COR: BRANCA COMBUSTÍVEL: ALCOOL/GASOLINA ANO FABRICAÇÃO: 2019 ANO MODELO: 2020 SITUAÇÃO CHASSI: CIRCULACAO

LEGENDA DE AVALIAÇÃO VERDE (Conforme) AMARELO (Conforme com Observações) VERMELHO (Não Conforme)

MODULO - HISTÓRICO CHECKAUTO

	PESQUISAS EM BASES DE DADOS	NADA CONSTA		
	LICENCIAMENTO / DPVAT	181,88	RESTRICÇÃO TRIBUTÁRIA	NADA CONSTA
	EMPLACAMENTO	UF: PR		
	MULTAS / IPVA	1823,05/2777,79	RESTRICÇÃO DE AVERBAÇÃO	NADA CONSTA
	RESTRICÇÃO JUDICIAL	NADA CONSTA	RESTRICÇÃO DE COMUNICAÇÃO DE VENDA (ESTADUAL)	NADA CONSTA
	ARRENDAMENTO	NADA CONSTA	RESTRICÇÃO CRLV	NADA CONSTA
	RESTRICÇÃO ADMINISTRATIVA	NADA CONSTA	RESTRICÇÃO DE VEICULO APREENDIDO	NADA CONSTA
	RESTRICÇÃO BLOQUEIO	NADA CONSTA	DOCUMENTOS EXTRAVIADOS E ROUBADOS - CRLV	NADA CONSTA
	RESTRICÇÃO DE ARROLAMENTO DE BENS	NADA CONSTA	HISTORICO DE CONSULTAS	QTD: 1
	RESTRICÇÃO DE VEÍCULO BAIXADO DE CIRCULAÇÃO	NADA CONSTA	RESERVA DE DOMINIO	NADA CONSTA
	RESTRICÇÃO DE VEÍCULO APROPRIAÇÃO	NADA CONSTA	HISTÓRICO DE ROUBO E FURTO	NADA CONSTA
	RESTRICÇÃO PENHORA	NADA CONSTA	DUPLICIDADE DE MOTOR	NADA CONSTA
	ROUBO E FURTO (EM ABERTO)	NADA CONSTA	POSSUI LAUDO DEKRA?	NÃO
	ALIENAÇÃO	NADA CONSTA	SISTEMA DE GRAVAÇÃO DE PEÇAS	NÃO
	OFERTADO EM LEILÃO (BASE 1)	NADA CONSTA	OFERTA DE MAIOR LANCE (REMARKETING)	NADA CONSTA
	OFERTADO EM LEILÃO (BASE 2)	NADA CONSTA	RENAJUD (INDICATIVO - BASE FEDERAL)	NADA CONSTA
	QTD DE PROPRIETÁRIOS	3	RESTRICÇÃO DE COMUNICAÇÃO DE VENDA (FEDERAL)	NADA CONSTA
	RECALL: PENDENCIA DE REALIZAÇÃO	NADA CONSTA	RENAINF (INDICATIVO - BASE FEDERAL)	CONSTA OCORRÊNCIA

MODULO - IDENTIFICAÇÃO

	CRLV	NADA CONSTA
	PLACAS	NADA CONSTA
	VIDROS	NADA CONSTA
	CHASSI	NADA CONSTA
	NR. DO MOTOR	NADA CONSTA
	DATA DE PEÇAS	NADA CONSTA
	ETIQUETA DE IDENTIFICAÇÃO	QTD ETIQUETAS: 2
	CINTO DE SEGURANÇA	NADA CONSTA
	AIRBAG/ABS	OK - NÃO NOS RESPONSABILIZAMOS POR DEFEITO, FRAUDE OU FALTA DO EQUIPAMENTO NO SISTEMA DO AIR-BAG E ABS, A AVALIAÇÃO É REALIZADA APENAS VISUALMENTE ATRAVÉS DO PAINEL DE INSTRUMENTOS DO VEÍCULO.
	QUILOMETRAGEM	NADA CONSTA - KM: 127295

HISTÓRICO DE RECALL

COMUNICADO AOS PROPRIETÁRIOS DE VEÍCULOS CHEVROLET ONIX PLUS MODELO 2020 A GENERAL MOTORS, VISANDO RESGUARDAR A SEGURANÇA E A SATISFAÇÃO DE SEUS CONSUMIDORES, CONVOCA TODOS OS PROPRIETÁRIOS DOS VEÍCULOS CHEVROLET ONIX PLUS, MODELO 2020, A ENTRAR EM CONTATO DE IMEDIATO COM A REDE CHEVROLET PARA AGENDAR A ATUALIZAÇÃO DA CALIBRAÇÃO DO MÓDULO DE CONTROLE DO MOTOR. VEÍCULOS IDENTIFICADOS: MARCA E MODELO DO VEÍCULO: CHEVROLET ONIX PLUS MODELO 2020 NÚMERO DE CHASSI: LG100091 A LG139164 DATA INICIAL E FINAL DE FABRICAÇÃO: 29 DE ABRIL DE 2019 A 06 DE NOVEMBRO DE 2019 FORNECEDOR: GENERAL MOTORS DA PR DO INÍCIO DO ATENDIMENTO: 18 DE NOVEMBRO DE 2019 LOCAL DE ATENDIMENTO E AGENDAMENTO DO SERVIÇO: REDE DE CONCESSIONARIAS E OFICINAS AUTORIZADAS CHEVROLET COMPONENTE ENVOJADO: MÓDULO DE CONTROLE DO MOTOR RAZÕES TÉCNICAS: O SERVIÇO É NECESSÁRIO POIS, EM DETERMINADOS CASOS, UM DEFEITO NA CALIBRAÇÃO DO MÓDULO DE CONTROLE DO MOTOR DOS VEÍCULOS PODE FAZER COM QUE OCORRA UM AUMENTO DE PRESSÃO E TEMPERATURA NA CÂMARA DE

DADOS DO CLIENTE	DADOS DO VEICULO (DENATRAN)	
CLIENTE: CYRO CONSTANTINO ROSA JUNIOR E-MAIL: NAO POSSUI CPF: 36637100846 TELEFONE:	Nº CHASSI: 9BGEN69H0LG108681 Nº MOTOR: L4G191154058 PLACA: PR BDM4G84 MARCA: CHEV MODELO: ONIX PLUS 10TMT LTZ	COR: BRANCA COMBUSTIVEL: ALCOOL/GASOLINA ANO FABRICAÇÃO: 2019 ANO MODELO: 2020 SITUAÇÃO CHASSI: CIRCULACAO

LEGENDA DE AVALIAÇÃO VERDE (Conforme) AMARELO (Conforme com Observações) VERMELHO (Não Conforme)

MODULO - ESTRUTURA

	ESTRUTURA	ESTRUTURA DO LADO ESQUERDO
ESTRUTURA - PARTE DIANTEIRA		
	PAINEL DIANTEIRO	OK
	TORRE DO AMORTECEDOR DIREITA	OK
	TORRE DO AMORTECEDOR ESQUERDA	OK
	LONGARINADIREITA	OK
	CAIXADE RODADIANTEIRADIREITA	OK
	LONGARINAESQUERDA	OK
	CAIXADE RODADIANTEIRAESQUERDA	OK
	ALMADO PARA-CHOQUE	OK
	PAINEL CORTA-FOGO	OK
	OBSERVAÇÃO	
ESTRUTURA DO LADO ESQUERDO		
	COLUNADIANTEIRA	OK
	COLUNACENTRAL	OK
	COLUNATRASEIRA	REPARADO
	CAIXADE AR	OK
	OBSERVAÇÃO	
ESTRUTURA - PARTE TRASEIRA		
	PAINEL TRASEIRO	OK
	CAIXADO ESTEPE	OK
	LONGARINA TRASEIRAESQUERDA	OK
	CAIXADE RODATRASEIRAESQUERDA	OK
	LONGARINA TRASEIRADIREITA	OK
	CAIXADE RODATRASEIRADIREITA	OK
	OBSERVAÇÃO	
ESTRUTURA DO LADO DIREITO		
	COLUNADIANTEIRA	OK
	COLUNATRASEIRA	OK
	COLUNACENTRAL	OK
	CAIXADE AR	OK
	OBSERVAÇÃO	
TETO		
	TETO	OK
ASSOALHO		
	ASSOALHO DO PORTAMALAS	OK
	ASSOALHO CENTRAL	OK

DADOS DO CLIENTE

CLIENTE: CYRO CONSTANTINO ROSA JUNIOR
 E-MAIL: NAO POSSUI
 CPF: 36637100846
 TELEFONE:

DADOS DO VEICULO (DENATRAN)

Nº CHASSI: 9BGEN69H0LG108681
 Nº MOTOR: L4G191154058
 PLACA: PR BDM4G84
 MARCA: CHEV
 MODELO: ONIX PLUS 10TMT LTZ

COR: BRANCA
 COMBUSTÍVEL: ALCOOL/GASOLINA
 ANO FABRICAÇÃO: 2019
 ANO MODELO: 2020
 SITUAÇÃO CHASSI: CIRCULACAO

LEGENDA DE AVALIAÇÃO



VERDE
(Conforme)



AMARELO
(Conforme com Observações)



VERMELHO
(Não Conforme)

FOTOS / ESTRUTURA



PAINEL DIANTEIRO



TORRE DO AMORTECEDOR DIREITA



TORRE DO AMORTECEDOR ESQUERDA



LONGARINA DIREITA



LONGARINA ESQUERDA



ALMADO PARA-CHOQUE



PAINEL CORTA-FOGO



COLUNA DIANTEIRA



COLUNA CENTRAL



COLUNA TRASEIRA



CAIXA DE AR



PAINEL TRASEIRO

DADOS DO CLIENTE

CLIENTE: CYRO CONSTANTINO ROSA JUNIOR
 E-MAIL: NAO POSSUI
 CPF: 36637100846
 TELEFONE:

DADOS DO VEICULO (DENATRAN)

Nº CHASSI: 9BGEN69H0LG108681
 Nº MOTOR: L4G191154058
 PLACA: PR BDM4G84
 MARCA: CHEV
 MODELO: ONIX PLUS 10TMT LTZ

COR: BRANCA
 COMBUSTÍVEL: ALCOOL/GASOLINA
 ANO FABRICAÇÃO: 2019
 ANO MODELO: 2020
 SITUAÇÃO CHASSI: CIRCULACAO

LEGENDA DE AVALIAÇÃO



VERDE
(Conforme)



AMARELO
(Conforme com Observações)



VERMELHO
(Não Conforme)

FOTOS / ESTRUTURA



CAIXADO ESTEPE



COLUNADIANTEIRA



COLUNATRASEIRA



COLUNACENTRAL



CAIXADE AR



ASSOALHO DO PORTA MALAS



LONGARINATRASEIRAESQUERDA



LONGARINATRASEIRADIREITA



CAIXADE RODADIANTEIRADIREITA



CAIXADE RODADIANTEIRAESQUERDA



CAIXADE RODATRASEIRADIREITA



CAIXADE RODATRASEIRAESQUERDA

DADOS DO CLIENTE

CLIENTE: CYRO CONSTANTINO ROSA JUNIOR
 E-MAIL: nao possui
 CPF: 36637100846
 TELEFONE:

DADOS DO VEICULO (DENATRAN)

Nº chassi: 9BGEN69H0LG108681
 Nº motor: L4G191154058
 Placa: PR BDM4G84
 Marca: CHEV
 Modelo: ONIX PLUS 10TMT LTZ

Cor: Branca
 Combustível: ALCOOL/GASOLINA
 Ano fabricação: 2019
 Ano modelo: 2020
 Situação chassi: CIRCULACAO

IMPORTANTE

Este laudo não tem caráter pericial e, portanto, não substitui a perícia criminalística oficial. As informações constantes neste laudo têm validade apenas para o exato momento de sua realização, limitando-se a verificar visualmente a identificação, a estrutura do veículo, a conformidade da pintura com os padrões originais, e o funcionamento aparente de acessórios, com a indicação das não conformidades destes itens diagnosticadas pelo vistoriador. **Este laudo não verifica sinais de alagamento no veículo.**

Esta empresa não se responsabiliza por alterações realizadas no veículo posteriormente à emissão deste laudo, nem em seus sinais indicativos, agregados, motor, pintura, estrutura, acessórios e em seu estado de conservação. A DEKRA utiliza em seus processos de vistoria, consultas na base CHECKAUTO. A responsabilidade da CHECKAUTO limita-se a prestar informações sobre veículos automotores registradas nas bases públicas e privadas detentoras das informações.

A CHECKAUTO não é responsável pelas informações inseridas na sua base de dados já que são oriundas de consulta a bases públicas e privadas sobre as quais não detém a propriedade das informações, limitando-se assim, a reproduzi-las fielmente, na forma como originariamente apresentadas em tais bases consultadas. A CHECKAUTO é uma ferramenta de auxílio para compradores e vendedores na decisão de realização do negócio jurídico, não avalizando ou assegurando a regularidade e licitude da transação. A decisão sobre a concretização do negócio é tomada exclusivamente pelo cliente e sua companhia conforme critérios, diretrizes e procedimentos exclusivos, dos quais a CHECKAUTO não participa. De mesma forma não se responsabiliza por informações incorretas, faltantes, ou divergentes de bases públicas e outra que não detenha as informações, bem como pela eventual não inclusão de algum dado do veículo em razão de atraso ou falta de encaminhamento dos dados em qualquer uma das consultas oferecidas. A CHECKAUTO não detém acesso e meios para a obtenção advinda do RENAJUD.

Registro do Veículo – Estadual: O sistema informa o Registro do veículo na base de dados do DETRAN, com todos os dados cadastrais no estado em que está licenciado, além de informar também restrições, roubo e furto em aberto, débitos existentes de IPVA, seguro DPVAT, licenciamento e multas, desde que disponibilizados pelo DETRAN, visto que no Brasil existem diversos órgãos autuadores, cenário que dificulta a busca pelas informações, podendo existir casos de multas não informados ao DETRAN ou RENAINF, assim orientamos que na compra do veículo seja realizado um termo (termo de responsabilidade) onde o vendedor se faz obrigado a quitar qualquer débito ao período anterior da aquisição.

Oferta em Leilão: O cliente deve utilizar as informações de oferta em leilão com caráter informativo no seu processo de negociação. A CHECKAUTO consulta bases de empresas terceiras de oferta em leilão, nas quais registra-se se o veículo fora ofertado na modalidade de leilão, não necessariamente tendo sido comercializado na ocasião. Devido à inexistência de um registro nacional unificado dessas ofertas, bem como ao tempo necessário para a coleta e processamento destes dados, a coleta desta informação está sujeita a falhas.

Remarketing: Corresponde a eventos internos e fechados onde os veículos são ofertados por maior lance. Esta informação é fornecida pela CHECKAUTO, a qual verifica nas bases especializadas consultadas se existe algum registro de Remarketing, porém devido à inexistência de um registro nacional unificado dessas ofertas, bem como ao tempo necessário para a coleta e processamento destes dados, a coleta desta informação está sujeita a falhas.

Critério de avaliação das seguradoras: As companhias de seguro, financeiras e outras de maneira geral possuem seus próprios métodos e critérios de avaliação do risco para aceitação ou não na realização dos negócios. Porém, exclusivamente para finalidade de seguradoras e financeiras, a informação de leilão possui parecer de caráter informativo, gerando apenas um apontamento da informação de leilão, se disponível.

Mecânica, Elétrica e transmissão: Neste Laudo NÃO verificamos itens de mecânica, elétrica, transmissão, suspensão e freios, nem nenhum outro item que não tenha sido discriminado como verificado no laudo.

Air-Bag, Controle de tração e estabilidade: Não nos responsabilizamos por defeitos, fraude ou falta de equipamento nos sistemas de air-bag, controle de tração, estabilidade e outros itens que requerem uma avaliação técnica. A avaliação destes itens é realizada apenas visualmente através da observação do painel de instrumentos do veículo.

Módulo de Pintura: Neste módulo NÃO apontamos riscos e amassados aparentes na pintura, apenas verificamos a qualidade da pintura, por meio da medição da espessura da camada de tinta sobre partes metálicas da carroceria.

Numeração da Caixa de câmbio: A verificação da numeração e indícios de adulteração na caixa de câmbio, ocorrem a vista desarmada somente quando aparente, ou seja, sem a necessidade de desmonte de peças. Com relação ao confronto da numeração, o mesmo somente será analisado quando disponível pelo fornecedor.

Registro de quilometragem: o histórico de quilometragem é consultado junto as bases de dados sendo os dados advindos de vistorias ou outros serviços realizados nos veículos onde a coleta da informação de km do veículo é realizada. Essa é a fonte de informação de quilometragem utilizada, de forma que, se o veículo nunca passou por uma vistoria ou outro serviço onde tenhamos acesso a informação, não constará a informação de registro de quilometragem para aquele veículo. A quilometragem informada é obtida pela coleta do número no painel do veículo no momento da vistoria ou do serviço realizado, não possuindo meios de aferir a consistência desta informação, disponibilizando-a exatamente como constava no hodômetro no momento da sua coleta e não se responsabilizando por eventual adulteração deste equipamento.

AS IMAGENS E OS DADOS VEICULARES NÃO IDENTIFICÁVEIS DE PESSOAS NATURAIS COLETADOS DURANTE A VISTORIA INTEGRARÃO BANCO DE DADOS PERMANENTE DE TITULARIDADE DA DEKRA, E SERÁ UTILIZADO PARA HISTÓRICOS VEICULARES E GERAÇÃO DE DADOS ESTATÍSTICOS QUE PERMITIRÃO AÇÕES E PROJETOS VISANDO À CONCEPÇÃO E MELHORIA DOS PRODUTOS E SERVIÇOS DO GRUPO DEKRA QUE TENHAM POR FINALIDADE A REDUÇÃO DE RISCO EM PROCESSOS RELACIONADOS A VEÍCULOS E SEGURANÇA NO SETOR AUTOMOTIVO.

Assinatura cliente

Assinatura vistoriador
 13757 - VAGNER SANCHES CASTILHO

#CompraSegura

Com apenas 3 passos,
a DEKRA te ajuda a comprar com mais segurança:

1

Antes de fechar negócio, faça uma vistoria DEKRA com mais de 150 itens avaliados.

dekra.com.br/comprasegura

Fechou negócio?

2

Agora, localize o Posto DEKRA mais próximo e faça a Vistoria de Transferência, com 5% de desconto. Aproveite!

dekra.com.br/posto

3

Pronto!

Evite dor de cabeça.
Faça uma compra segura.

*Faça a vistoria obrigatória - DETRAN,
em até 30 dias.

Compre com mais segurança



DEKRA
Sua Segurança.

Baixe o Checkauto app
e tenha mais segurança
na hora de comprar, manter
e vender seu carro!

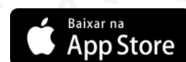
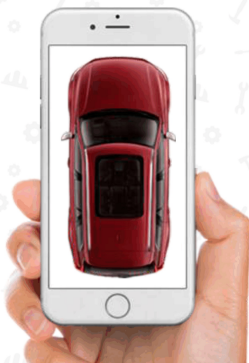

www.checkauto.com.br/app



ACABOU DE COMPRAR UM CARRO?

Aproveite e ganhe 5% de desconto na
Vistoria de Transferência
OBRIGATÓRIA - DETRAN
Vistoria deve ser feita em 30 dias.

Não deixe para a última hora. Regularize a documentação do seu veículo.
Peça ao Vistoriador!

*Promoção não cumulativa, válida por tempo indeterminado, pode ser alterada sem prévio aviso. O desconto é válido por 60 dias após a vistoria.

DEKRA
Sua Segurança.