



MEGA

Código da Consulta: **20096289**



MEGA20096289VISÃOOTALLEOPOLDINAMGPWL3H03,MG,MEGA20096289VISÃOOTALLEOPOLDINAMGPWL3H03,MG,MEGA20096289VISÃOOTALLEOPOLDINAMGPWL3H03,MG,MEGA20096289VISÃOOTALLEOPOLDINAMGPWL3H03,MG,MEGA20096289VISÃOOTALLEOPOLDINAMGPWL3H03,MG,MEGA20096289VISÃOOTALLEOPOLDINAMGPWL3H03,MG,MEGA2

INFORMAÇÃO USADA NA BUSCA: PWL3H03, MG,

Data da Pesquisa: **terça-feira, 30 de julho de 2024 - 08:36:22**

Data da Impressão: **terça-feira, 30 de julho de 2024 - 08:37:43**

DADOS DO VEÍCULO

TOYOTA/COROLLA XEI20FLEX
 MARCA/MODELO: TOYOTA/COROLLA XEI20FLEX
 ANO FAB/MODELO: 2015 / 2016
 RENAVAL: 1058419444

COMBUSTIVEL: Álcool/gasolina
 CHASSI: 9BRBDWHEXG0280030
 PLACA: PWL3H03
 COR: Branca
 CILINDRADAS: 1987

KM

VALIDADOR DE KM



Placa não encontrada

MEGA BASE ESPECIAL

SINISTRO ESPECIAL	PARECER TÉCNICO	LEILÃO	HISTÓRICO DE ROUBO E FURTO	BASE HISTÓRICA SINISTRO / ACIDENTE	REMARKETING	SEGURADORA / FINANCEIRA

RESUMO DAS PRINCIPAIS BASES ABAIXO

	RESTRIÇÕES ESTADUAL		LEILÃO
	MULTAS E DÉBITOS		HISTÓRICO DE ROUBO E FURTO
	SINISTRO		HISTÓRICO DE CONSULTAS
	HISTÓRICO DE LAUDO DE MOTOR		HISTÓRICO DE LAUDO CAUTELAR

REGISTRO DO VEÍCULO ESTADUAL

DESCRIÇÃO

ANO FABRICAÇÃO:	2015	ANO MODELO:	2016
MARCA MODELO:	TOYOTA/COROLLA XEI20FLEX	COR:	BRANCA
COMBUSTIVEL:	ÁLCOOL/GASOLINA	ESPÉCIE VEICULO:	PASSAGEIRO
TIPO VEICULO:	AUTOMÓVEL	CATEGORIA VEICULO:	PARTICULAR

FICHA TÉCNICA

PASSAGEIROS:	005	PROCEDÊNCIA VEICULO:	NACIONAL
CILINDRADAS:	1987	POTÊNCIA:	154
CAPACIDADE DE CARGA:	00000	CMT/PBT VEÍCULO:	0,0170 / / 0,0170
QUANTIDADE DE EIXOS:	02	TIPO CARROCERIA:	INEXIST.

FICHA CADASTRAL

DATA EMISSÃO CRV:	NÃO INFORMADO	DATA LICENCIAMENTO:	NÃO DISPONÍVEL
EXER. LICENCIAMENTO:	NÃO INFORMADO	RENAVAL:	1058419444
PLACA ATUAL:	PWL3H03	MUN. EMPLACAMENTO:	LEOPOLDINA
UF PLACA:	MG	UF JURISDIÇÃO:	MG
CHASSI	9BRBDWHEXG0280030	SITUAÇÃO VEÍCULO:	CIRCULAÇÃO
		ÚLTIMA ATUALIZAÇÃO:	07/06/2023
		TIPO CHASSI:	NORMAL

AGREGADOS

EIXO TRASEIRO:	NÃO INFORMADO	Nº MOTOR (ESTADUAL):	M325399
TERCEIRO EIXO:	NÃO INFORMADO	CARROCERIA:	INEXIST.

RESTRIÇÕES

RESTRIÇÃO 01:	NADA CONSTA	RESTRIÇÃO 03:	NADA CONSTA
RESTRIÇÃO 02:	NADA CONSTA	RESTRIÇÃO 04:	NADA CONSTA
		DATA LIMITE RESTRIÇÃO TRIBUTÁRIA:	NADA CONSTA

MULTAS/DÉBITOS

LICENCIAMENTO:	NÃO EXISTE DÉBITOS
----------------	--------------------

MULTAS: NÃO EXISTE DÉBITOS
DPVAT: NÃO EXISTE DÉBITOS
IPVA: NÃO EXISTE DÉBITOS
DIVIDA ATIVA: NADA CONSTA

RESTRIÇÃO (RENAJUD)

NADA CONSTA

GRAVAME (NÃO TARIFADA/CORTESIA)

NÃO HÁ REGISTROS NAS BASES CONSULTADAS

REGISTRO DO VEÍCULO NACIONAL

DESCRIÇÃO

ANO FABRICAÇÃO:	2015	ANO MODELO:	2016
MARCA MODELO:	TOYOTATOYOTA/COROLLA XE120FLEX/	COR:	BRANCA
COMBUSTIVEL:	ÁLCOOL / GASOLINA	ESPÉCIE VEICULO:	PASSAGEIRO
TIPO VEICULO:	AUTO	CATEGORIA VEICULO:	NÃO DISPONÍVEL
TIPO MONTAGEM:	NÃO DISPONÍVEL		

FICHA TÉCNICA

CMT/PBT VEÍCULO:	NÃO DISPONÍVEL / 170	PROCEDÊNCIA VEICULO:	NÃO DISPONÍVEL
PASSAGEIROS:	NÃO DISPONÍVEL	QUANTIDADE DE EIXOS:	2
CAPACIDADE DE CARGA:	0	CILINDRADAS:	1987
POTÊNCIA:	154	TIPO CARROCERIA:	AU - SEDAN MEDIO

FICHA CADASTRAL

PLACA ATUAL:	PWL3H03	MUN. EMPLACAMENTO:	LEOPOLDINA
UF JURISDIÇÃO:	MG	UF PLACA:	MG
		RENAVAM:	NÃO DISPONÍVEL
		CHASSI:	9BRBDWHEXG0280030

AGREGADOS

CAIXA DE CÂMBIO:	15516035	NÚMERO MOTOR:	M325399
CARROCERIA:	NÃO DISPONÍVEL		

RESTRIÇÕES

RESTRIÇÃO 01:	NADA CONSTA	RESTRIÇÃO 02:	NADA CONSTA
RESTRIÇÃO 03:	NADA CONSTA	RESTRIÇÃO 04:	NADA CONSTA

LICENCIAMENTO

MÊS LICENCIAMENTO: JUNHO UF EMPLACAMENTO:

HISTÓRICO DE CONSULTAS DESTE VEÍCULO

ESSE VEÍCULO FOI CONSULTADO 1 VEZ(ES)

DATA/HORA DA CONSULTA: TERÇA-FEIRA, 30 DE JULHO DE 2024 - 08:36:22

HISTÓRICO DE VENDA DIRETA POR MAIOR OFERTA (EVENTO CORPORATIVO - REMARKETING)

NÃO CONSTA REGISTRO NESTA BASE

LEILÃO ESPECIAL MEGA LAUDO

NÃO CONSTA REGISTRO DE LEILÃO NESTA BASE.

LEILÃO BASE 1

NÃO CONSTA REGISTRO DE LEILÃO NESTA BASE.

LEILÃO BASE 2

NÃO CONSTA REGISTRO DE LEILÃO NESTA BASE.

HISTÓRICO DE COMERCIALIZAÇÃO POR SEGURADORA / FINANCEIRA

NÃO CONSTA REGISTRO DE EVENTO NESTA BASE.

HISTÓRICO DE COMERCIALIZAÇÃO POR ARRENDAMENTO MERCANTIL / LEASING

NÃO CONSTA REGISTRO DE EVENTO NESTA BASE.

HISTÓRICO DE COMERCIALIZAÇÃO POR LOCADORA / FROTA

NÃO CONSTA REGISTRO DE EVENTO NESTA BASE.

VISTORIA DE TRANSFERÊNCIA - DETRAN

VEÍCULO NÃO LOCALIZADO NA BASE

CRLV EXTRAVIADO/ROUBADO

NÃO HÁ REGISTRO NAS BASES CONSULTADAS

SINISTRO/ACIDENTE ESPECIAL MEGA LAUDO

NÃO CONSTA REGISTRO DE SINISTRO/ACIDENTE

INDICIO DE SINISTRO ESPECIAL

REALIZAMOS UMA BUSCA EM INÚMERAS BASES DE DADOS DIFERENCIADAS DE EMPRESAS PARCEIRAS E NÃO ENCONTRAMOS NENHUM APONTAMENTO NAS BASES CONSULTADAS.

HISTÓRICO DE KM

NÃO HÁ REGISTRO NAS BASES CONSULTADAS

HISTÓRICO DE PROPRIETÁRIOS - ESPECIAL MEGA LAUDO**PROPRIETÁRIO ATUAL:**

SIDNEA APARECIDA MEDEIROS DE RESENDE

2024

SIDNEA APARECIDA MEDEIROS DE RESENDE

HISTÓRICO DE PROPRIETARIOS - BASE 2

NÃO HÁ REGISTRO NAS BASES CONSULTADAS

HISTÓRICO DE RECALL

O VEÍCULO PESQUISADO NÃO POSSUI RECALL PENDENTE OU NÃO PERTENCE A NENHUM RECALL DIVULGADO PELAS MONTADORAS A PARTIR DE 17/03/2011. PARA PERÍODOS ANTERIORES, ENTRE EM CONTATO DIRETAMENTE COM O FABRICANTE DO VEÍCULO.

HISTÓRICO DE MANUTENÇÃO

NÃO HÁ REGISTROS NAS BASES CONSULTADAS.

HISTÓRICO DE CSV

⚠ HISTÓRICO DE CSV TEMPORARIAMENTE INDISPONÍVEL.

RECOMENDAMOS VERIFICAR A EXISTÊNCIA DE CSVs, DIRETAMENTE NO SITE [CLICANDO AQUI](#)

VEÍCULOS REPROVADOS EM VISTORIA

NÃO HÁ REGISTRO NAS BASES CONSULTADAS

HISTÓRICO DE ROUBO E FURTO

NÃO HÁ REGISTROS NAS BASES CONSULTADAS

HISTÓRICO DE LAUDO DE MOTOR

NÃO HÁ REGISTRO NAS BASES CONSULTADAS

HISTÓRICO DE LAUDO CAUTELAR

NÃO HÁ REGISTRO NAS BASES CONSULTADAS

BANCO DE COMPARAÇÃO DE NUMERAÇÃO DE CHASSI E MOTOR**CHASSI**

NENHUM REGISTRO ENCONTRADO NAS BASES PESQUISADAS

MOTOR

NENHUM REGISTRO ENCONTRADO NAS BASES PESQUISADAS

Fim da Pesquisa

MEGA LAUDO TECNOLOGIA EM GESTÃO DE RISCOS E VISTORIAS LTDA

ANEXO I - TERMO DE CIÊNCIA DO CONTRATANTE

Eu, contratante desta pesquisa, declaro ter lido e compreendido as informações abaixo descritas, tendo ciência que todas as informações prestadas no corpo desta pesquisa visam exclusivamente COLABORAR com o processo de vistoria do veículo, servindo apenas como uma ferramenta de alerta para análise mais acurada pelo vistoriador.

Essa consulta **JAMAIS** deve ser utilizada como elemento de decisão da vistoria e muito menos fator de decisão para comercialização ou depreciação do veículo especialmente porque possui informações que podem ser alteradas online por seus fornecedores ou pelos órgãos públicos. Declaro estar ciente que não posso vender ou repassar essa consulta a terceiros, vindo infração ao contrato a transferência/cessão/venda. As informações exibidas nesta pesquisa são as que se encontravam disponíveis na data e hora da consulta às bases, sites e pacotes de dados ora contratados.

INFORMAÇÕES IMPORTANTES SOBRE AS BASES CONSULTADAS

Declaro ter ciência que as informações veiculares são extraídas de diversas bases privadas ou públicas (quando disponíveis) e que cada empresa privadas detém seus próprios critérios e meios de registros, sistemas e atualizações, podendo os registros serem apagados ou apresentarem divergências ou ainda possuírem informações incompletas ou excluídas, como por exemplo apontamentos de registros de leilão, sinistro e demais informações históricas, que podem ser alteradas, baixadas, excluídas e/ou não informadas por Seguradoras, Leiloeiros, Associações, Órgãos de Trânsito, Boletim de Ocorrência, entre outros, principalmente quando se tratar de evento ou registro recente.

Também estou ciente que os registros de sinistros ou acidentes do Detran são apresentados na forma de RESTRIÇÃO ou Observado no CRLV (também como Restrição Administrativa, Vedada a Circulação, Sinistro Recuperado, etc) e esse registro apenas se mantém público durante o período do registro do evento (desde que tenha sido feito o B.O ou transferido para uma Seguradora) até o que veículo tenha sido apresentado ao órgão de trânsito em condições de circular, ocasião esta em que o registro poderá ser baixado ou ocultado de sua documentação e sites públicos oficiais, fato este comum quando se transfere um veículo para outro Estado e/ou regressa para o Estado que originou tal registro (neste caso atente-se a documentação física do veículo, pois em alguns casos constam apontados no "Campos das Observações do CRVL ou CRV, portanto, para sua maior segurança, é importante verificar os CRLV de anos anteriores).

Lembramos ainda que existe a base de veículo sinistrados das seguradoras que também possuem seus próprios critérios e meios de registros e divulgações entre o mercado securitário, podendo tais registros serem públicos ou não entre as seguradoras, segundo acordo ou conveniência deste setor. Observamos que há casos de sinistros que podem não deixar sequelas ou vestígios no veículo, como por exemplo: alagamento, roubo localizado após o período de indenização, acordos entre segurado e seguradora, custo elevado de reparação de peças removíveis, falta de peças de reposição e/ou de outra natureza que muitas vezes tais eventos não são lançados ou divulgados para o mercado por decisão exclusiva da seguradora. Podem ocorrer situações onde as seguradoras registram em suas bases dois ou mais eventos no decorrer da vigência da apólice. **Cabe também destacar que algumas seguradoras e leiloeiros e fornecedores guardam/divulgam seus registros apenas um curto espaço de tempo.**

Recomendamos atenção redobrada a todas as informações impressas na Pesquisa, no CRLV e no CRV, especialmente quanto a descrição das características do veículo, existência de regularizações ou siglas "REM", "DA", "DJ" e demais informações constantes no "Campo das Observações" da documentação física do veículo, bem como quando registrado em nome de Seguradora, Locadora, Entidade Financeira, Espólio, Indício ou Sinistro e Recuperado de Sinistro, Leilão, Evento Corporativo (quando constatado avarias/reparos no veículo), com Multa, Benefício Tributário, Restrição, Bloqueio, Queixa ou Histórico de Roubo/Furto, Gravame e/ou quando o veículo for registrado em outro Estado, devendo neste caso o contratante abranger a consulta aos sites do Denatran e Detran de Origem e de Registro, pois divergências ocorrem!

A consultas terão mais assertividade se buscadas através da numeração do chassi! Por isso preferencialmente consulta com a numeração do chassi. Eventuais buscas pela numeração do motor serve apenas como parâmetro inicial e/ou complementar, pois somente o Órgão de Trânsito detém "recurso eficiente" para apontar existência de registro, duplicidade e/ou restrição da numeração consultada.

Lembramos ainda que a MegaLaudo disponibiliza outros tipos de pesquisas com muito mais bases de dados, fornecedores e diferenciais que poderão aumentar suas chances de encontrar informações sobre o Histórico do Veículo ou de Crédito. As bases descritas como "não tarifada/cortesia" somente serão disponibilizados se houver comunicação com as respectivas bases de dados no ato da consulta. As bases descritas como "histórica" são diferenciadas e somente serão disponibilizadas se constarem em nossos bancos de dados ou de empresas parceiras.

ATENÇÃO: As informações de multas, débitos e restrições apresentadas nesta pesquisa podem apresentar divergências em razão de critérios regionais dos Órgãos dos Trânsitos, por isso recomendamos que consulte sempre o site do Detran de Origem do registro do veículo, pois, além de serem atualizados automaticamente, há procedimentos distintos de um estado para o outro. Por se tratar de pesquisa por meio eletrônico, toda e qualquer falha de informação que julgar importante para sua análise ou prestação de serviço, deve ser imediatamente comunicada ao nosso departamento de suporte, através da ABERTURA DE UM TICKET (pelo próprio Sistema de Laudo), pelo email: suporte@megalauo.com.br ou ainda pelo telefone (11) 4118 3377, para que, sendo possível, a pesquisa possa ser atualizada.

Após ter lido e compreendido todos os termos acima, declaro ter entendido que a MegaLaudo não insere e nem retira informações, mas apenas as apresenta da forma que se encontravam no momento da consulta pelos fornecedores e sites disponíveis naquele exato momento, assim sei que a MegaLaudo NÃO GARANTE o conteúdo das informações da consulta e ISENTO a MegaLaudo de toda e qualquer responsabilidade caso haja divergência de informação. Por fim autorizo a utilização das informações ora consultadas para fins estatísticos, de vistoria e/ou de alimentação dos bancos de dados.



DADOS GERAIS:

DATA:	30/07/2024 09:36:44	STATUS:	APROVADO
CLIENTE:	SIDNEA APARECIDA MEDEIROS DE RESENDE	Nº DA VISTORIA:	3165893
UNIDADE:	VISÃO TOTAL LEOPOLDINA MG	VISTORIADOR:	RODOLFO CAMPOS ALMEIDA

DADOS DO VEÍCULO:

FABRICANTE/MARCA:	TOYOTA	MODELO/VERSÃO:	TOYOTA/COROLLA XEI20FLEX
ANO FAB./MODELO:	2015/2016	COR:	BRANCA
PLACA:	PWL3H03	CIDADE:	LEOPOLDINA
Nº DO CHASSI NO VEÍC.:	9BRBDWHEXG0280030	Nº DO MOTOR NO VEÍC.:	M325399
Nº DO CHASSI NA BIN:	9BRBDWHEXG0280030	Nº DO MOTOR NA BIN:	M325399
Nº DO CHASSI NO CRLV:	9BRBDWHEXG0280030	Nº DO MOTOR NO CRLV:	M325399
Nº DO CÂMBIO NO VEÍC.:		COMBUSTÍVEL:	ALCOOL/GASOLINA
Nº DO CÂMBIO NA BIN:		KM:	96250

100 - Condição da placa:

101-Placa e tarjeta em conformidades (ok).

200 - Condição da numeração do motor:

201-Tipo de gravação dentro do padrão do fabricante

300 - Condição do número do chassi:

308-Numeração dentro dos padrões do fabricante

400 - Condição do número do câmbio:

409-Numeração obstruída/sem acesso (Item excluído de parecer técnico)

500 - Condições das etiquetas de identificação do chassi:

1 - Do compartimento do motor:

501-Original

2 - Do batente da porta:

510-Original

3 - Do assoalho:

526-Não obrigatória

600 - Condição da gravação do chassi nos vidros / vin:

1 - Vidro dianteiro (pára-brisa):

605-Original/dentro do padrão

2 - Vidro da porta dianteira esquerda:

613-Original/dentro do padrão

3 - Vidro da porta traseira esquerda:

621-Original/dentro do padrão

5 - Vidro traseiro (vigia):

637-Original/dentro do padrão

7 - Vidro da porta traseira direita:

653-Original/dentro do padrão

8 - Vidro da porta dianteira direita:

661-Original/dentro do padrão

700 - Condição da estrutura da carroceria:

701-Não possui vestígio aparente de avaria, corte e/ou reparo significativo nas partes estruturais da carroceria.

800 - Registro/histórico de leilão/sinistro/ ou roubo e furto:

806-Nenhum registro encontrado.

OBSERVAÇÕES DO VEÍCULO:

AVARIA/REPARO COM MASSA NO PARA LAMA DIANTEIRO ESQUEDO. REPARO DE FUNILARIA NO PARA LAMA DIANTEIRO DIREITO. PEQUENO REPARO DE FUNILARIA NA PORTA DIANTEIRA DIREITA.

OBSERVAÇÕES GERAIS:

Esta Vistoria trata-se de vistoria cautelar do veículo, possuindo caráter informativo da análise de itens, conforme padrões estabelecidos pelos fabricantes, NÃO substituindo em nenhuma hipótese a Perícia Oficial do Instituto de Criminalística. Cabe destacar que a unidade RESENDE E ALMEIDA VISTORIAS LTDA não se responsabiliza por quaisquer modificações nos itens do veículo contemplados nesta vistoria, posteriores à realização desta Vistoria, cuja validade tem sua garantia certificada no momento da realização da vistoria. O resultado da Vistoria segue critérios de avaliação estabelecidos pela VISÃO TOTAL LEOPOLDINA MG, podendo sofrer alterações necessárias em determinado momento, sem prévia comunicação. As informações dos veículos, obtidas através de pesquisa via base de dados dos órgãos públicos e empresas privadas, são de responsabilidade da empresa fornecedora da pesquisa, cabendo à VISÃO TOTAL LEOPOLDINA MG apenas reter os dados cadastrados nas referidas bases de consulta. Ao receber esta Vistoria, o cliente fica ciente que as companhias de seguro possuem métodos e critérios próprios de avaliação do risco para aceitação ou não de veículos. Não obstante, o critério de avaliação da VISÃO TOTAL LEOPOLDINA MG, bem como o resultado final da vistoria, independe da aceitação ou não da seguradora.

RODOLFO CAMPOS ALMEIDA

RODOLFO CAMPOS ALMEIDA-16.641.605

Vistoriador

RODOLFO CAMPOS ALMEIDA

RODOLFO CAMPOS ALMEIDA-16.641.605

Auxiliar Conferente

Eu, SIDNEA APARECIDA MEDEIROS DE RESENDE declaro ter recebido o seguinte da: RESENDE E ALMEIDA VISTORIAS LTDA e CNPJ: 49.411.544/0001-35 e compreendo todas as informações contidas nesta Vistoria no ato da inspeção do veículo, concordando que quaisquer esclarecimentos futuros sobre as condições do veículo ora vistoriado somente poderão ser solicitados por mim.

SEBASTIÃO ANTUNES FONSECA, 680 - CEP:36.706-216 - LEOPOLDINA



APROVADO



FOTOGRAFIAS DA VISTORIA: 3165893

DIANTEIRA



TRASEIRA

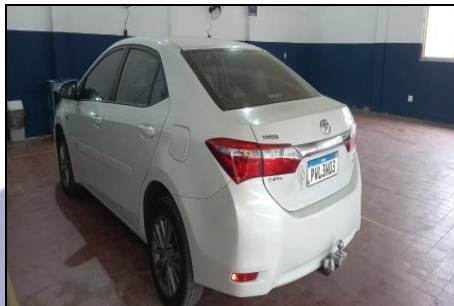

CHASSI



MOTOR



LACRE



CRLV



HODÔMETRO



ETIQUETA_VIS_COLUNA

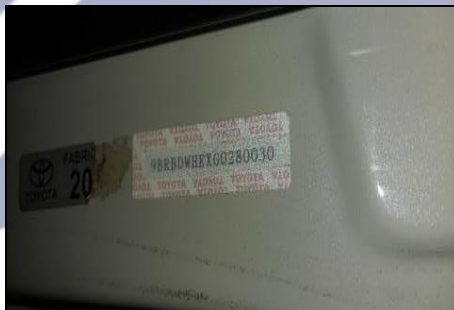

ETIQUETA_VIS_MOTOR

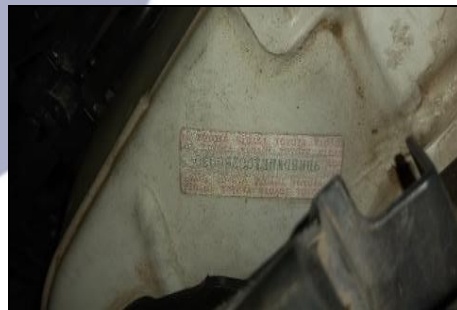

RODOLFO CAMPOS ALMEIDA

RODOLFO CAMPOS ALMEIDA

RODOLFO CAMPOS ALMEIDA-16.641.605
Vistoriador

RODOLFO CAMPOS ALMEIDA-16.641.605
Auxiliar Conferente

Eu, SIDNEA APARECIDA MEDEIROS DE RESENDE declaro ter recebido o seguinte da: RESENDE E ALMEIDA VISTORIAS LTDA e CNPJ: 49.411.544/0001-35 e compreendo todas as informações contidas nesta Vistoria no ato da inspeção do veículo, concordando que quaisquer esclarecimentos futuros sobre as condições do veículo ora vistoriado somente poderão ser solicitados por mim.

SEBASTIÃO ANTUNES FONSECA, 680 - CEP:36.706-216 - LEOPOLDINA



APROVADO



VIDRO



TRASEIRA PWL3H03

VIS VIDRO TRASEIRO



PWL3H03

DIANTEIRA

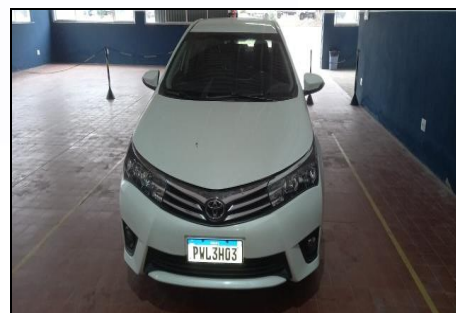

ASSOALHO

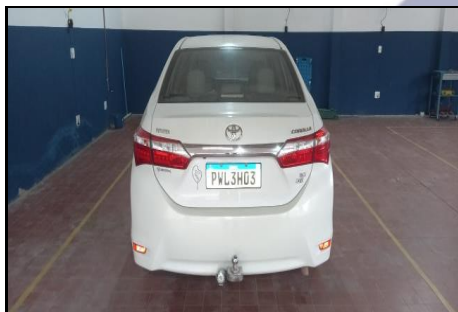

LONGARINA_DIANTEIRA_ESQUERDA



LONGARINA_DIANTEIRA_DIREITA



LONGARINA_TRASEIRA_ESQUERDA



RODOLFO CAMPOS ALMEIDA

RODOLFO CAMPOS ALMEIDA

RODOLFO CAMPOS ALMEIDA-16.641.605

Vistoriador

RODOLFO CAMPOS ALMEIDA-16.641.605

Auxiliar Conferente

Eu, SIDNEA APARECIDA MEDEIROS DE RESENDE declaro ter recebido o seguinte da: RESENDE E ALMEIDA VISTORIAS LTDA e CNPJ: 49.411.544/0001-35 e compreendo todas as informações contidas nesta Vistoria no ato da inspeção do veículo, concordando que quaisquer esclarecimentos futuros sobre as condições do veículo ora vistoriado somente poderão ser solicitados por mim.

SEBASTIÃO ANTUNES FONSECA, 680 - CEP:36.706-216 - LEOPOLDINA

visãototal
vistoria veicular

Número da Vistoria = 3165893



LONGARINA_TRASEIRA_DIREITA



TORRE AMORTECEDOR ESQ



TORRE AMORTECEDOR DIREITA





AMORTECEDOR DIANT ESQUERDO



AMORTECEDOR DIANT DIREITO



AMORTECEDOR TRAS ESQUERDO



AMORTECEDOR TRAS DIREITO



CAIXA_ESTEPE



RODOLFO CAMPOS ALMEIDA



RODOLFO CAMPOS ALMEIDA

RODOLFO CAMPOS ALMEIDA-16.641.605
Vistoriador

RODOLFO CAMPOS ALMEIDA-16.641.605
Auxiliar Conferente

Eu, SIDNEA APARECIDA MEDEIROS DE RESENDE declaro ter recebido o seguinte da: RESENDE E ALMEIDA VISTORIAS LTDA e CNPJ: 49.411.544/0001-35 e compreendo todas as informações contidas nesta Vistoria no ato da inspeção do veículo, concordando que quaisquer esclarecimentos futuros sobre as condições do veículo ora vistoriado somente poderão ser solicitados por mim.

SEBASTIÃO ANTUNES FONSECA, 680 - CEP:36.706-216 - LEOPOLDINA



ORIGINALIDADE DA PINTURA

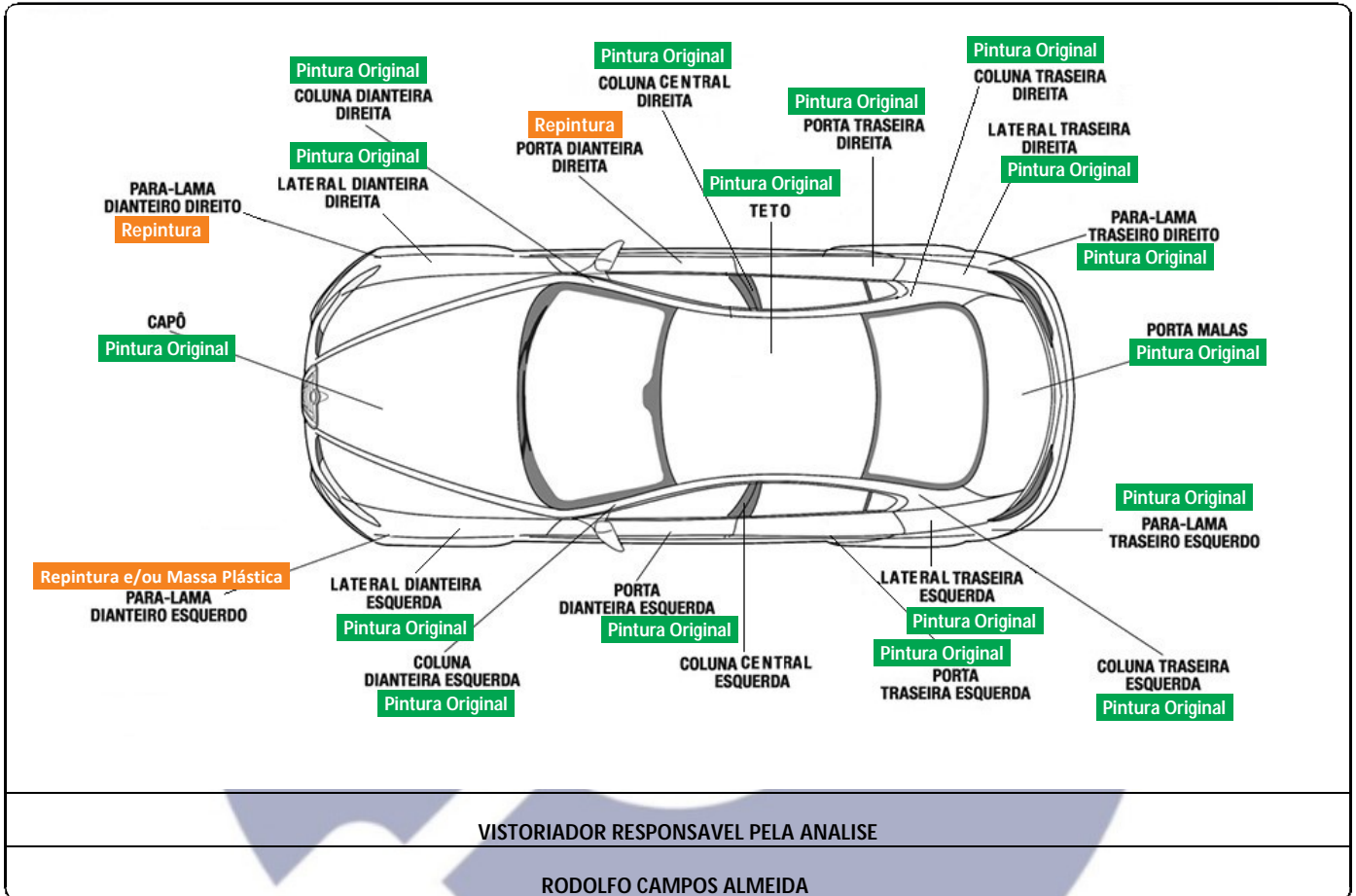

VISTORIADOR RESPONSÁVEL PELA ANÁLISE

RODOLFO CAMPOS ALMEIDA

RODOLFO CAMPOS ALMEIDA

RODOLFO CAMPOS ALMEIDA

Vistoriador

RODOLFO CAMPOS ALMEIDA (16.641.605)

Auxiliar Conferente

RODOLFO CAMPOS ALMEIDA (16.641.605)



APROVADO



ORIGINALIDADE ESTRUTURAL

VISTORIADOR RESPONSÁVEL PELA ANÁLISE

RODOLFO CAMPOS ALMEIDA

RODOLFO CAMPOS ALMEIDA

RODOLFO CAMPOS ALMEIDA

Vistoriador
RODOLFO CAMPOS ALMEIDA (16.641.605)

Auxiliar Conferente
RODOLFO CAMPOS ALMEIDA (16.641.605)

