

Placa: OQO1250

Modelo do veículo: FIAT/PALIO ATTRACTIV 1.



VISTORIA CERTICAR

SUPER VISÃO! SEU CERTIFICADO DE PROCEDENCIA VEICULAR.



11225269420220126

www.supervisao.com

Dados do veículo

Placa: OQO1250
 Marca: FIAT
 Cor: BRANCA
 Combustível: FLEX

Ano fab./mod: 2013 / 2014
 Modelo: FIAT/PALIO ATTRACTIV 1.
 Nº Chassi: 9BD196272E2182498
 Nº Motor: 327A0111643688

Dados do condutor

Nome: samuel rodolfo
 Telefone: (1) 23500-0635

Apresentação



Situação Geral



Aprovado

ESTRUTURA / DATAS



- Verifica as condições estruturais do veículo, incluindo longarinas, colunas, teto, assoalho, etc.



IDENTIFICAÇÃO



- Analisa os itens de identificação do veículo como gravação do chassi, numeração do motor, câmbio, Etiquetas de Identificação, etc.



HISTÓRICO / PLACAS



- Informa o histórico de leilão, sinistro integral, restrições e condições das placas e lacre traseiro.



PINTURA



- Verifica se o veículo possui boas condições de pintura e danos aparentes em sua carroceria.



ITENS ACESSÓRIOS



- Identifica quais itens e acessórios estão presentes no veículo, como kit de segurança, ar condicionado, tipo do câmbio, entre outros.



Dados gerais

Data:	26/11/2022	Status:	APROVADO
Cliente:	PARCEIROS -	Nº do Laudo:	2252694
BARUERI/BUTANTA/MORUMBI		Vistoriador:	CAIO FELIPE ANDRADE DA SI
Unidade:	BARUERI 2		

Dados do veículo

Fabricante/Marca:	FIAT	Modelo/versão:	FIAT/PALIO ATTRACTIV 1.
Ano Dab./Modelo:	2013 / 2014	Cor:	BRANCA
Placa:	OQO1250	Cidade:	BARUERI
Nº do chassi no veíc.:	9BD196272E2182498	Nº do motor no veíc.:	327A0111643688
Nº do chassi na bin:	9BD196272E2182498	Nº do motor na bin:	327A0111643688
Nº do chassi no crlv:	9BD196272E2182498	Nº do motor no crlv:	327A0111643688
Nº do câmbio no veíc.:	OBSTRUÍDO	Combustível:	FLEX
Nº do câmbio na bin:	nc	Km atual:	143075
Data da última vistoria-DETRAN:	NADA CONSTA	Último KM-DETRAN:	NADA CONSTA

Módulo estrutural / datas

1 - Data do cinto de segurança:

DIANTEIRO DIREITO

COMPATÍVEL COM O ANO DO VEÍCULO

DIANTEIRO ESQUERDO

COMPATÍVEL COM O ANO DO VEÍCULO

TRASEIRO DIREITO

COMPATÍVEL COM O ANO DO VEÍCULO

TRASEIRO ESQUERDO

COMPATÍVEL COM O ANO DO VEÍCULO

2 - Condições da estrutura da carroçaria:

APRESENTA AVARIAS E REPAROS QUE NÃO AFETAM A ESTRUTURA DA CARROCERIA

Módulo de Identificação veicular

3 - Condição da gravação do chassi nos vidros:

VIDRO DA PORTA DIANTEIRA DIREITA

ORIGINAL / DENTRO DOS PADRÕES DO FABRICANTE

VIDRO DA PORTA DIANTEIRA ESQUERDA

ORIGINAL / DENTRO DOS PADRÕES DO FABRICANTE

VIDRO DA PORTA TRASEIRA DIREITA

ORIGINAL / DENTRO DOS PADRÕES DO FABRICANTE

VIDRO DA PORTA TRASEIRA ESQUERDA

ORIGINAL / DENTRO DOS PADRÕES DO FABRICANTE

VIDRO DIANTEIRO (PARA-BRISA)

GRAVAÇÃO NÃO ORIGINAL

VIDRO TRASEIRO (VIGIA)

ORIGINAL / DENTRO DOS PADRÕES DO FABRICANTE

4 - Condição da numeração do chassi:

DENTRO DOS PADRÕES DO FABRICANTE

5 - Condição da numeração do motor:

DENTRO DOS PADRÕES

É A MESMA QUE CONSTA NA BIN

6 - Condição da numeração do câmbio:

OBSTRUÍDA / SEM ACESSO (ITEM EXCLUÍDO DE PARECER)

7 - Condições das etiquetas eta:

ASSOALHO

ORIGINAL / DENTRO DOS PADRÕES DO FABRICANTE

BATENTE DA PORTA

ORIGINAL / DENTRO DOS PADRÕES DO FABRICANTE

COMPARTIMENTO DO MOTOR

ORIGINAL / DENTRO DOS PADRÕES DO FABRICANTE



Módulo Placa e Histórico de leilão

8 - Condições da placa:





















 PLACA E TARJETA EM CONFORMIDADE

9 - Registro e histórico de leilão / sinistro / roubo e furto:

 NENHUM REGISTRO ENCONTRADO

Pintura

10 - Condições da pintura do veículo:

-  **Para-choque dianteiro**
Amassado, riscado ou ralado (5cm a 20cm)
-  **Capo dianteiro**
Pintura em Boas Condições
-  **Para-Lama dianteiro esquerdo**
Pintura em Boas Condições
-  **Porta dianteira esquerda**
Pequeno amassado, riscado ou ralado (até 5cm)
-  **Coluna dianteira esquerda**
Pequeno amassado, riscado ou ralado (até 5cm)
-  **Coluna central esquerda**
Pintura em Boas Condições
-  **Porta traseira esquerda**
Pintura em Boas Condições
-  **Coluna traseira esquerda**
Pintura em Boas Condições
-  **Lateral traseira esquerda**
Pintura em Boas Condições
-  **Tampa traseira**
Pintura em Boas Condições
-  **Para-choque traseiro**
Amassado, riscado ou ralado (5cm a 20cm)
-  **Pintura Lateral Traseira Direita**
Amassado, riscado ou ralado (5cm a 20cm)
-  **Porta traseira direita**
Pequeno amassado, riscado ou ralado (até 5cm)
-  **Coluna Traseira Direita**
Pintura em Boas Condições
-  **Porta dianteira direita**
Pequeno amassado, riscado ou ralado (até 5cm)
-  **Coluna central direita**
Pintura em Boas Condições
-  **Coluna dianteira direita**
Pintura em Boas Condições
-  **Para-lama dianteiro direito**
Pintura em Boas Condições Com Retoque
-  **Teto**
Pintura em Boas Condições
-  **Estado geral**
Não Aplicado

Observações do veículo:

FOLHA DA CAIXA DE AR LADO DIREITO APRESENTA AMASSADO. TRILHO DO PAINEL TRASEIRO APRESENTA PONTOS DE OXIDAÇÃO

Observações gerais:

O presente laudo possui caráter informativo de análise particular do veículo descrito, não substituindo em hipótese alguma, a Perícia Oficial do Instituto de Criminalística. A validade do presente laudo restringe-se ao exato momento da vistoria, em razão pela qual Super Visão Vistorias Automotivas não se responsabiliza por quaisquer modificações, alterações ou danos posteriores sofridos pelo veículo, tais como: chassi, motor, câmbio, estrutura, etc. O status/resultado final do presente laudo segue o critério de avaliação desenvolvido pela Super Visão Vistorias Automotivas, podendo este ser alterado há qualquer momento, sem prévia comunicação. A Super Visão Vistorias Automotivas repassa na íntegra os dados fornecidos pela empresa de consulta/pesquisa, não se responsabilizando pelas informações dos mesmos.

Análise de pintura:

A análise da pintura externa informa quais as condições da mesma, mediante verificação das condições das peças, conforme detalhado no checklist do laudo. Outras peças que não fazem parte do escopo não são verificadas. O estado e condições da pintura externa não afeta o Status final do laudo.

Critério de avaliação das seguradoras:

As companhias de seguro de maneira geral possuem seus próprios métodos e critérios de avaliação do risco para aceitação ou não de automóveis, por esse motivo informamos que o critério de avaliação da Super Visão, independe da aceitação ou não das seguradoras.

Avaliação funcional:

A Avaliação funcional é resultado de um teste único e padronizado nos itens descritos. A resultado "SIM" indica que o equipamento apresentou funcionamento no momento da vistoria. Informamos que qualquer manutenção necessária nestes equipamentos não está prevista e não é de responsabilidade da Super Visão. O resultado "sem diagnóstico" indica que ocorreu alguma limitação no veículo que impediu o funcionamento do item, portanto, não foi possível confirmar seu funcionamento, devendo o interessado buscar uma forma de realizar os testes em outro ambiente. A Super Visão não se responsabiliza por danos posteriores a qualquer item avaliado nesta vistoria.



Avaliação Funcional

Item	Situação
FUNCIONAMENTO DO VEÍCULO	Sim
FUNCIONAMENTO DO A.C.	Sim
ABERTURA DO TETO SOLAR	Não Possui
FUNC. PAINEL DE INSTRUMENTOS	Sim

Item	Situação
FUNC. LUZ AIRBAG / ABS	Sim
ACION. VIDROS ELÉTRICOS	Sim
ACION. RETROVISORES ELÉTRICOS	Sim
FUNC. DIREÇÃO ASSISTIDA	Sim

SIM: Item apresentou funcionamento no ato da vistoria/**NÃO:** apresentou alguma falha nos testes/Sem diagnóstico: Não foi possível realizar o teste.

Itens e acessórios

11 - Acessórios e equipamentos presentes no veículo:

- | | |
|-----------------------------------------------------------------|--------------------------------------------------------|
| <input checked="" type="checkbox"/> AIR BAG MOTORISTA | <input checked="" type="checkbox"/> TRIÂNGULO |
| <input checked="" type="checkbox"/> RETROVISORES ELÉTRICOS | <input checked="" type="checkbox"/> TAPETES |
| <input checked="" type="checkbox"/> ALARME | <input checked="" type="checkbox"/> ANTENA |
| <input checked="" type="checkbox"/> AR QUENTE | <input checked="" type="checkbox"/> AIR BAG PASSAGEIRO |
| <input checked="" type="checkbox"/> CD PLAYER | <input checked="" type="checkbox"/> TÉRMICO TRASEIRO |
| <input checked="" type="checkbox"/> ESTEPE | <input checked="" type="checkbox"/> TRAVAS ELÉTRICAS |
| <input checked="" type="checkbox"/> MACACO | <input checked="" type="checkbox"/> AR CONDICIONADO |
| <input checked="" type="checkbox"/> CÂMBIO MECÂNICO | <input checked="" type="checkbox"/> CHAVE DE RODA |
| <input checked="" type="checkbox"/> VIDROS ELÉTRICOS | |
| <input checked="" type="checkbox"/> DIREÇÃO HIDRÁULICA/ELÉTRICA | |
| <input checked="" type="checkbox"/> LIMP./LAV. VIDRO TRAS. | |

São verificados a presença dos itens e acessórios, o funcionamento dos mesmos não são avaliados nesta vistoria.



Fotografias do laudo : 2252694

Chassi



Motor



Frente



Traseira

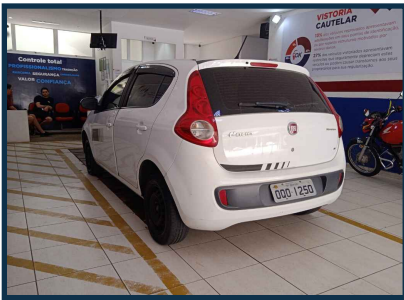

Placa



Data do cinto de segurança



Câmbio



Etiqueta ETA motor

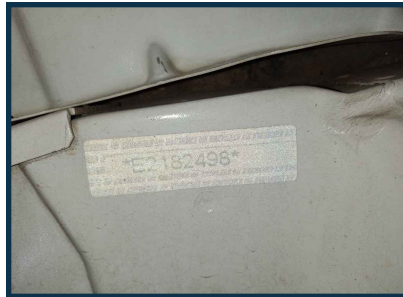

Km



Lacre



Torre amort diant / direita

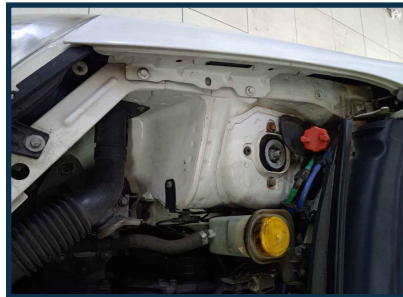

Torre amort diant / esquerda

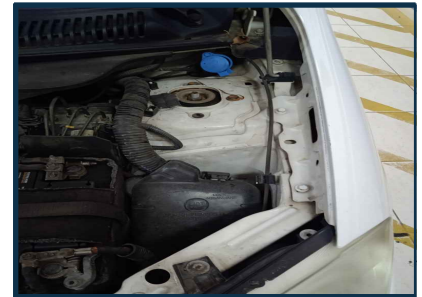

Fotografias do laudo : 2252694

Longarina diant / direita



Longarina diant / esquer



Longarina traseira / direita

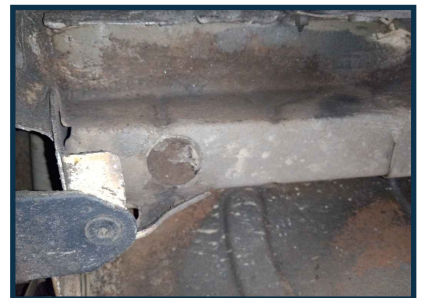

Longarina traseira / esquerda



Painel geral

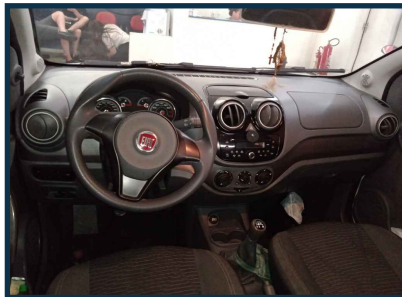

Acabamento p.E.

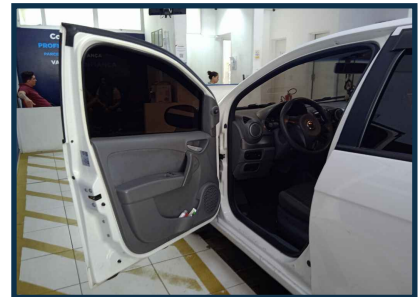

Acabamento p.D.

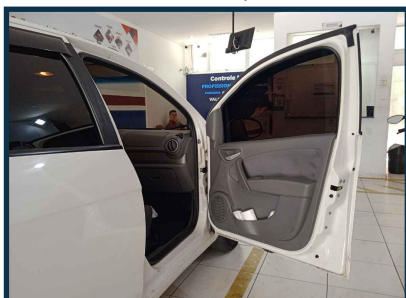

Banco traseiro

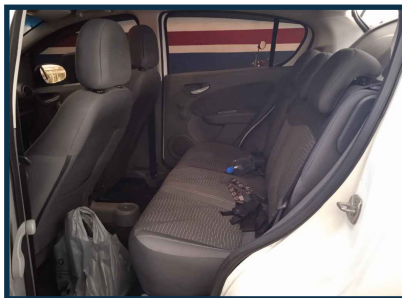

Pneus/rodas dianteiro e.



Pneus/rodas traseiro e.



Pneus/rodas traseiro d.

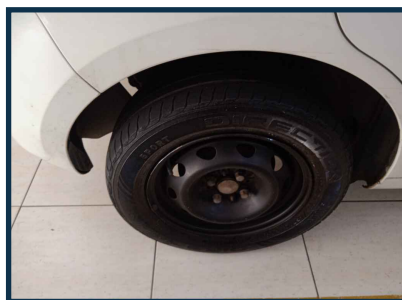

Pneus/rodas dianteiro d.



11225269420220126

SUPER VISÃO! SEU CERTIFICADO DE PROCEDENCIA VEICULAR.

www.supervisao.com

6 de 7

Fotografias do laudo : 2252694

Extra 1



Extra 2



Extra 3



Extra 4



Extra 5



Extra 6

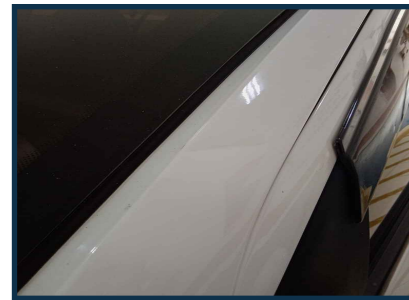

Extra 7



Extra 8



Extra 9



Eu, /PARCEIROS - BARUERI/BUTANTA/MORUMBI declaro ter recebido o seguinte da: ALPHA VISTORIA VEICULAR LTDA - EPP e CNPJ: 23378602000182 e compreendido todas as informações contidas neste laudo no ato da inspeção do veículo, concordando que quaisquer esclarecimentos futuros sobre as condições do veículo ora vistoriado somente poderão ser solicitados por mim.

CAIO FELIPE ANDRADE DA SILVA - 41406509
Vistoriador

RENATA JANAINA COELHO - 273315092
Auxiliar Conferente



11225269420220126

SUPER VISÃO! SEU CERTIFICADO DE PROCEDENCIA VEICULAR.

www.supervisao.com

7 de 7