



VISTORIA APROVADA

LAUDO DE VISTORIA CAUTELAR E PROCEDÊNCIA VEICULAR

VW | VW/FOX 1.6 GII 2013 / 2013

Data da Vistoria 06/09/2022 12:59:16
Laudo nr: 1679571
Consulta: AUTO PERICIA (AUTOCREDCAR)
Cód. da Consulta: 7210641
Data da Consulta: 06/09/2022 12:30:01
Marca / Modelo: VW | VW/FOX 1.6 GII
Ano / Modelo: 2013 / 2013
Cor / Combustível: PRATA / ALCOOL/GASOLINA
Cidade / UF (BIN): AMERICANA / SP
Chassi (BIN): 9BWAB45Z4D4207623
Motor (BIN): CCRB27683
Câmbio (BIN):
Renavam: 000
Nr. Lacre da Placa:



Solicitante: PARTICULAR
Cidade / UF: AMERICANA / SP
Chassi: 9BWAB45Z4D4207623
Nr. Motor: CCRB27683
Nr. Caixa de Câmbio:
CRLV:



SIGNIFICADO DOS ÍCONES REFERENTE AO RESULTADO DAS FONTES PESQUISADAS



NADA CONSTA que impeça a comercialização do veículo



ATENÇÃO antes da comercialização do veículo



APROVADO COM APONTAMENTO antes da comercialização do veículo



REPROVADO com apontamento e / ou restrição



A NUMERAÇÃO IDENTIFICADORA DO CHASSI:

- ✓ 018 - Gravação sem vestígios aparentes de adulteração.

A NUMERAÇÃO IDENTIFICADORA DO MOTOR

- ✓ 042 - Gravação sem vestígios aparentes de procedimento de adulteração.
- ✓ 048 - Numeração é a mesma que consta registrada nos bancos de dados dos órgãos competentes (BIN)

A NUMERAÇÃO IDENTIFICADORA DO CÂMBIO:

- ✓ 069 - Gravação sem vestígios aparentes de procedimento de adulteração.

ETIQUETA "VIS" - COMPARTIMENTO DO MOTOR:

- ✓ 089 - Original/Dentro dos padrões do fabricante

ETIQUETA "VIS" - BATENTE DA PORTA:

- ✓ 102 - Original/Dentro dos padrões do fabricante

ETIQUETA "VIS" - PISO/ ASSOALHO:

- ✓ 115 - Original/Dentro dos padrões do fabricante

VIDRO DIANTEIRO (PÁRA-BRISA):

- ✓ 124 - Original/Dentro dos padrões do fabricante

VIDRO DA PORTA ESQUERDA DIANTEIRA:

- ✓ 135 - Original/Dentro dos padrões do fabricante

VIDRO DA PORTA ESQUERDA TRASEIRA:

- ✓ 146 - Original/Dentro dos padrões do fabricante

VIDRO DA PORTA DIANTEIRA DIREITA:

- ✓ 157 - Original/Dentro dos padrões do fabricante

VIDRO DA PORTA TRASEIRA DIREITA:

- ✓ 168 - Original/Dentro dos padrões do fabricante

VIDRO TRASEIRO:

- ✓ 201 - Original/Dentro dos padrões do fabricante

LACRE DA PLACA:

- ✓ 211 - Lacre de plástico com numeração sem vestígios de violação

REGISTRO OU HISTÓRICO DE LEILÃO / SALVADO / SINISTRO:

- ✓ 247 - Realizamos nesta data, a fim de verificar se o veículo em questão possui registro(s) nos bancos de dados de leiloeiros e no cadastro de veículos sinistrado, porém não foi encontrado nenhum registro, conforme pode ser constatado na pesquisa anexa ao laudo (documento integrante a este laudo).
IMPORTANTE: A TERCEIRA VISÃO, por mais esforço que faça para obter informações sobre o veículo, não se responsabiliza pelos resultados das pesquisas por ela realizada e/ou a pedido do cliente, pois tratam-se de informações oriundas de bancos de dados privados e que contem apenas uma quantidade de veículo cadastrados, podendo haver casos de NÃO informados e ainda que a inclusão do veículo nos bancos de dados de leilão pode ocorrer em até 90(nove) dias após a realização do referido leilão.

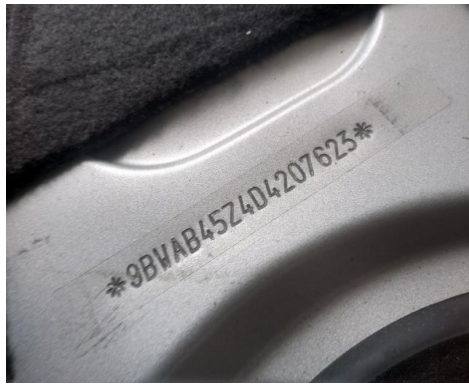

CHASSI



MOTOR



Câmbio



Extra

FABIO HENRIQUE DOS SANTOS
Perito(a) em Identificação Veicular

KELI DE CASSIA MIRANDA SANTOS
Emitido Por

IMPORTANTE

A 3ª VISÃO esclarece que outras informações ou sinistros podem não ter sido relatados a ela ou documentados nas bases consultadas. Por isso, se exime de qualquer responsabilidade pela não inclusão ou alteração nos dados dos veículos e/ou suas características nas fontes de informações conveniadas aos órgãos oficiais.

VISTORIA CAUTELAR

IMPORTANTE: O presente laudo possui caráter particular, analítico e informativo do veículo objeto de exame e não substitui, em hipótese alguma, eventual Perícia Oficial do Instituto de Criminalística. Sua validade restringe-se ao exato momento da realização dos exames, em razão de que a 3ª VISÃO - 1 ECV RUA SETE DE SETEMBRO EIRELI - ME, inscrita no CNPJ sob o nº 25.320.848/0001-29 não se responsabiliza por quaisquer modificações, alterações e/ou substituições realizadas no veículo, especialmente aqueles que impliquem o chassi, motor, câmbio e suas respectivas numerações identificadoras, bem como outras que afetem a segurança do veículo (reformas estruturais).

OBSERVAÇÕES