

DADOS DA CONSULTA

TIPO DE CONSULTA: 273-AUTOCORP LEILAO PREMIUM INTERESTADUAL

DADOS UTILIZADOS: PLACA: FQH8351

Nº DA CONSULTA: 4276935

DATA | HORA: 26/10/2022 11:25

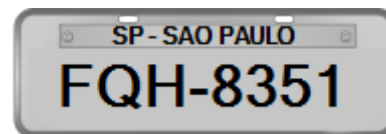

QUADRO DE AVISOS



NÃO EXISTE OCORRÊNCIA DE PERDA TOTAL.



LEILÃO: NADA CONSTA



HISTÓRICO DE ROUBO E FURTO: NADA CONSTA



RECALL: NADA CONSTA



QUANTIDADE PROPRIETÁRIOS: 5



RENAJUD: NADA CONSTA



INDÍCIO DE SINISTRO: NADA CONSTA

RESUMO DO VEÍCULO



MARCA/MODELO:

I/HYUNDAI ELANTRA

ANO FABR./MODELO:

2014/2015

COR: PRETA

COMBUSTÍVEL: ALCOOL /

GASOLINA

PLACA: FQH8351

CHASSI: KMHDH41GBFU159678

N. MOTOR: F4NAEU601133

ALERTAS/NOTIFICAÇÕES

📌 Nenhum registro encontrado. Nada consta.

RENAJUD

📌 Nenhum registro de Renajud encontrado.

PERDA TOTAL

! Nenhum registro encontrado. Nada consta.

INFORMAÇÕES DO VEÍCULO - NACIONAL

MARCA/MODELO: I/HYUNDAI ELANTRA

ANO FABRICAÇÃO/MODELO: 2014/2015

TEMPO DE CIRCULAÇÃO: 8 ANOS

TIPO DE VEÍCULO: AUTOMOVEL

PLACA: FQH8351

RENAVAM: 01014610882

CHASSI: KMHDH41GBFU159678

SITUAÇÃO: CIRCULAA?A?O

CAPACIDADE CARGA: 0

CILINDRADA: 1999

CMT: 192

COMBUSTÍVEL: ALCOOL / GASOLINA

COR: PRETA

ESPÉCIE: PASSAGEIRO

MUNICIPIO: SAO PAULO

UF: SP

QUANTIDADE EIXOS: 2

Nº MOTOR: F4NAEU601133

PBT: 192

POTÊNCIA: 178

QUANTIDADE PASSAGEIROS: 5

TIPO DE CARROCERIA: 999

MONTAGEM: 1

DATA ATUALIZAÇÃO: 2014-07-16 00:00:00

RESTRIÇÕES

NAO CONSTAM RESTRIÇÕES

⚠ Atenção: As informações de débitos e multas no nosso sistema são cortesia ao nosso cliente e podem ou não refletir o status atual do veículo consultado, podendo não trazer todos os débitos e multas do veículo. Orientamos a consultar o site do Detran e Secretaria da Fazenda da UF do veículo para confirmação dos mesmos.

INDICIO DE SINISTRO

! Nenhum registro encontrado até a presente data

⚠ Atenção: As informações de Indício de Sinistro são oriundas de terceiros tais como: seguradoras, lojas de salvados, órgãos oficiais, entre outros. Podendo, alguns casos, serem restritas do informante sem divulgação. Orientamos a conciliar essa consulta com a Radar Securitário e checagem do veículo fisicamente para confirmação dos mesmos.

HISTÓRICO DE PROPRIETÁRIOS

LUCAS

PLACA: FQH8351

TIPO DOCUMENTO: CPF

DOCUMENTO: ****.*.*.*.***

UF: SP

DATA: 12/04/2016

MOTIVO: ALTERACAO DE PROPRIEDADE

NOME: LUCAS

SITUAÇÃO: AUTORIZADO E NAO CANCELADO

MUNICIPIO: NAO DIVULGADO

LANCE CERTO ASSESSORIA EMPRESARIAL LTDA

PLACA: FQH8351

UF: SP

TIPO DOCUMENTO: CNPJ

DATA: 16/07/2014

DOCUMENTO: 11.653.223/0001-74

MOTIVO: PRIMEIRO EMPLACAMENTO

NOME: LANCE CERTO ASSESSORIA EMPRESARIAL LTDA

SITUAÇÃO: AUTORIZADO E NAO CANCELADO

MUNICIPIO: NAO DIVULGADO

AUTO RENEW COMERCIO DE VEICULOS LTDA

PLACA: FQH8351

UF: SP

TIPO DOCUMENTO: CNPJ

DATA: 17/02/2016

DOCUMENTO: 02.856.113/0001-19

MOTIVO: ALTERACAO DE PROPRIEDADE

NOME: AUTO RENEW COMERCIO DE VEICULOS LTDA

SITUAÇÃO: AUTORIZADO E NAO CANCELADO

MUNICIPIO: NAO DIVULGADO

IMPERIO AUTOMOVEIS LTDA

PLACA: FQH8351

UF: SP

TIPO DOCUMENTO: CNPJ

DATA: 16/07/2020

DOCUMENTO: 30.179.150/0001-75

MOTIVO: ALTERACAO DE PROPRIEDADE

NOME: IMPERIO AUTOMOVEIS LTDA

SITUAÇÃO: AUTORIZADO E NAO CANCELADO

MUNICIPIO: NAO DIVULGADO

MAGNO

PLACA: FQH8351

UF: SP

TIPO DOCUMENTO: CPF

DATA: 21/08/2020

DOCUMENTO: ***.***.***-**

MOTIVO: ALTERACAO DE PROPRIEDADE

NOME: MAGNO

SITUAÇÃO: AUTORIZADO E NAO CANCELADO

MUNICIPIO: NAO DIVULGADO

HISTÓRICO DE ROUBO E FURTO

🚫 Nenhum registro de histórico de roubo e furto encontrado.

DADOS DOS LEILÕES REALIZADOS

- | | |
|--|---|
| <input checked="" type="checkbox"/> CLASSIFICAÇÃO DE AVARIA | <input checked="" type="checkbox"/> LEILÕES PRESENCIAIS |
| <input checked="" type="checkbox"/> CLASSIFICAÇÃO PARA ACEITE SECURITÁRIO | <input checked="" type="checkbox"/> LEILÕES ON-LINE |
| <input checked="" type="checkbox"/> CLASSIFICAÇÃO DE PROBABILIDADE DE VISTORIA | <input checked="" type="checkbox"/> LEILÕES JUDICIAIS |
| <input checked="" type="checkbox"/> SINISTRO DE PEQUENA MONTA | <input checked="" type="checkbox"/> LEILÕES DE SEGURADORAS |
| <input checked="" type="checkbox"/> SINISTRO DE MÉDIA MONTA | <input checked="" type="checkbox"/> LEILÕES DE BANCOS E FINANCEIRAS |
| <input checked="" type="checkbox"/> SINISTRO DE GRANDE MONTA | <input checked="" type="checkbox"/> LEILÕES DE EMPRESAS |

! NENHUM REGISTRO DE LEILÃO ENCONTRADO.

RECALL DO VEÍCULO

! Nenhum registro de RECALL encontrado.

ALERTAS/INFORMAÇÕES FIXAS

INFORMAÇÕES IMPORTANTES

ESTAS INFORMAÇÕES SÃO CONFIDENCIAIS E DEVERÃO SER UTILIZADAS, ÚNICA E EXCLUSIVAMENTE, PARA ORIENTAÇÃO DAS TRANSAÇÕES COMERCIAIS DO USUÁRIO, RESPONSABILIZANDO-SE CIVIL E CRIMINALMENTE POR DANOS QUE OCASIONAR A TERCEIROS, QUANDO UTILIZADAS EM DESACORDO COM A LEGISLAÇÃO EM VIGOR. EM CASO DE DÚVIDAS ENTRE EM CONTATO PELO FALE CONOSCO.

AVISO:

TERMO DE CIÊNCIA DO CONTRATANTE:

EU, CONTRATANTE DESTA PESQUISA, DECLARO TER LIDO E COMPREENDIDO AS INFORMAÇÕES ACIMA DESCRITAS, TENDO CIÊNCIA QUE TODAS AS INFORMAÇÕES PRESTADAS NO CORPO DESTA PESQUISA VISAM EXCLUSIVAMENTE COLABORAR COM O PROCESSO DE AVERIGUAÇÃO DE PROCEDÊNCIA DO VEÍCULO, SERVINDO APENAS COMO UMA FERRAMENTA DE ANÁLISE PRÉVIA E NÃO COMO ELEMENTO DE DECISÃO PARA COMERCIALIZAÇÃO DO VEÍCULO.

AS INFORMAÇÕES EXIBIDAS NESTA PESQUISA SÃO AS QUE SE ENCONTRAM DISPONÍVEIS NA DATA E HORA DA CONSULTA ÀS BASES, SITES E PACOTES DE DADOS ORA CONTRATADOS E SOMENTE SERÁ UTILIZADO ÚNICA E EXCLUSIVAMENTE POR MIM CONTRATANTE.

SABENDO QUE ESTOU VEDADO DA DIVULGAÇÃO DA MESMA PARA TERCEIROS, ISENTO A AUTOCORP DE TODA E QUALQUER RESPONSABILIDADE CASO HAJA DIVERGÊNCIA DE INFORMAÇÃO, INFORMO AINDA QUE UTILIZO A CONSULTA PARA FINS COMERCIAIS E TENHO CONHECIMENTO QUE EXISTEM CASOS DE NÃO INFORMAÇÃO E DIVERGÊNCIAS EM RELAÇÃO AS BASES ON-LINES, PODENDO OS REGISTROS SEREM APAGADOS, APRESENTAREM DIVERGÊNCIAS OU AINDA POSSUÍREM INFORMAÇÕES INCOMPLETAS OU EXCLUÍDAS, COMO POR EXEMPLO APONTAMENTOS DE REGISTROS DE LEILÃO, SINISTRO E DEMAIS INFORMAÇÕES HISTÓRICAS, QUE PODEM SER ALTERADAS, BAIXADAS, EXCLUÍDAS E/OU NÃO INFORMADAS.

MINUTA DE DECLARAÇÃO LGPD

DECLARO QUE A UTILIZAÇÃO DOS DADOS RESPEITARÁ AS FINALIDADES E PROCEDIMENTOS LEGALMENTE ADMITIDOS PELA LEI GERAL DE PROTEÇÃO DE DADOS DIVULGADOS EM MINHA PÁGINA INICIAL DE ACESSO.



DADOS GERAIS:

DATA:	26/10/2022	STATUS:	APROVADO
CLIENTE:	PARTICULAR	Nº DO LAUDO:	2180956
UNIDADE:	ITAQUERA	VISTORIADOR:	ELTON GONÇALVES

DADOS DO VEICULO:

FABRICANTE/MARCA:	HYUNDAI	MODELO/VERSÃO:	FQH8351
ANO FAB./MODELO:	2014 / 2015	COR:	PRETA
PLACA:	FQH8351	CIDADE:	SÃO PAULO
Nº DO CHASSI NO VEÍC.:	KMHDH41GBFU159678	Nº DO MOTOR NO VEÍC.:	F4NAEU601133
Nº DO CHASSI NA BIN:	KMHDH41GBFU159678	Nº DO MOTOR NA BIN:	F4NAEU601133
Nº DO CHASSI NO CRLV:	KMHDH41GBFU159678	Nº DO MOTOR NO CRLV:	F4NAEU601133
Nº DO CÂMBIO NO VEÍC.:	OBSTRUÍDO	COMBUSTÍVEL:	FLEX
Nº DO CÂMBIO NA BIN:	NI	KM:	139828

1 - CONDIÇÃO DA NUMERAÇÃO DO CHASSI:

✓ DENTRO DOS PADRÕES DO FABRICANTE

2 - CONDIÇÃO DA NUMERAÇÃO DO MOTOR:

✓ DENTRO DOS PADRÕES
✓ É A MESMA QUE CONSTA NA BIN

3 - CONDIÇÃO DA NUMERAÇÃO DO CÂMBIO:

✓ OBSTRUÍDA / SEM ACESSO (ITEM EXCLUÍDO DE PARECER)
✓ NÃO CADASTRADA NA BIN

4 - CONDIÇÕES DAS ETIQUETAS ETA:

ASSOALHO
✓ NÃO OBRIGATÓRIA
BATENTE DA PORTA
✓ ORIGINAL / DENTRO DOS PADRÕES DO FABRICANTE
COMPARTIMENTO DO MOTOR
✓ ORIGINAL / DENTRO DOS PADRÕES DO FABRICANTE

5 - DATA DO CINTO DE SEGURANÇA:

DIANTEIRO DIREITO
✓ COMPATÍVEL COM O ANO DO VEÍCULO -
DIANTEIRO ESQUERDO
✓ COMPATÍVEL COM O ANO DO VEÍCULO -
TRASEIRO DIREITO
✓ COMPATÍVEL COM O ANO DO VEÍCULO -
TRASEIRO ESQUERDO
✓ COMPATÍVEL COM O ANO DO VEÍCULO -

6 - CONDIÇÃO DA GRAVAÇÃO DO CHASSI NOS VIDROS:

VIDRO DA PORTA DIANTEIRA DIREITA
✓ ORIGINAL / DENTRO DOS PADRÕES DO FABRICANTE -
VIDRO DA PORTA DIANTEIRA ESQUERDA
✓ ORIGINAL / DENTRO DOS PADRÕES DO FABRICANTE -
VIDRO DA PORTA TRASEIRA DIREITA
✓ ORIGINAL / DENTRO DOS PADRÕES DO FABRICANTE -
VIDRO DA PORTA TRASEIRA ESQUERDA
✓ ORIGINAL / DENTRO DOS PADRÕES DO FABRICANTE -
VIDRO DIANTEIRO (PARA-BRISA)
⚠ **GRAVAÇÃO NÃO ORIGINAL -**
VIDRO TRASEIRO (VIGIA)
✓ ORIGINAL / DENTRO DOS PADRÕES DO FABRICANTE -

7 - CONDIÇÕES DA PLACA:

✓ PLACA E TARJETA EM CONFORMIDADE

8 - CONDIÇÕES DA ESTRUTURA DA CARROÇARIA:

✓ APRESENTA AVARIAS E REPAROS QUE NÃO AFETAM A ESTRUTURA DA CARROÇARIA

9 - REGISTRO E HISTÓRICO DE LEILÃO / SINISTRO / ROUBO E FURTO:

✓ NENHUM REGISTRO ENCONTRADO

OBSERVAÇÕES DO VEÍCULO:

VEÍCULO COM REPARO DE PINTURA

OBSERVAÇÕES GERAIS:

O presente laudo possui caráter informativo de análise particular do veículo vistoriado, não substituindo a Perícia Oficial do Instituto de Criminalística - A unidade Super Visão prestadora de serviço abaixo descrita não se responsabiliza por quaisquer modificações posteriores a realização do laudo, baseados nos itens que contemplam esta vistoria, sendo que sua validade é no exato momento da vistoria - O status/resultado final do presente laudo segue o critério de avaliação desenvolvido pela Super Visão Perícias Vistorias Ltda, podendo este ser alterado a qualquer momento, sem prévia comunicação. A unidade Super Visão prestadora de serviço abaixo descrita, repassa na íntegra os dados fornecidos pela empresa de consulta/pesquisa, não se responsabilizando pelas informações dos mesmos. Informamos que as nomenclaturas dos resultados foram alteradas para Aprovado com Apontamento (substituindo a Ressalva) e Não Conforme (substituindo o Reprovado) . Última revisão de Critérios: 11/03/19. Não nos responsabilizamos por eventuais divergências de Status ref. a esta revisão/atualização.

Critério de avaliação da seguradoras:

Ao receber este laudo, o cliente fica ciente que as companhias de seguro possuem seus próprios métodos e critérios de avaliação do risco para aceitação ou não de automóveis, por esse motivo informamos que o critério de avaliação da Super Visão bem como o resultado final da vistoria, independe da aceitação ou não da seguradora.

ELTON GONÇALVES - 171974323
Vistoriador

ELTON GONÇALVES - 171974323
Auxiliar Conferente

Eu, declaro ter recebido o seguinte da: MEG VISTORIA VEICULAR EIRELI e CNPJ: 24689154000109 e compreendido todas as informações contidas neste laudo no ato da inspeção do veículo, concordando que quaisquer esclarecimentos futuros sobre as condições do veículo ora vistoriado somente poderão ser solicitados por mim.

SUPER VISÃO: SEGURANÇA PARA QUEM COMPRA. TRANQUILIDADE PARA QUEM VENDE!



FOTOGRAFIAS DO LAUDO: 2180956

CHASSI



MOTOR



FRENTE

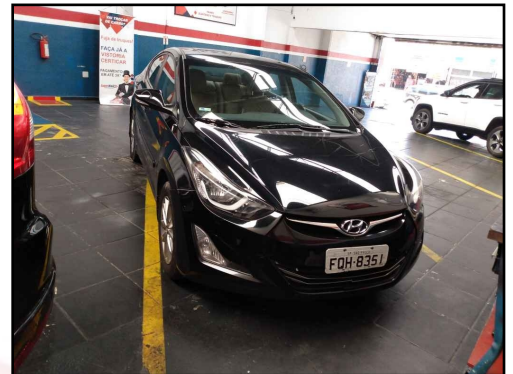

TRASEIRA

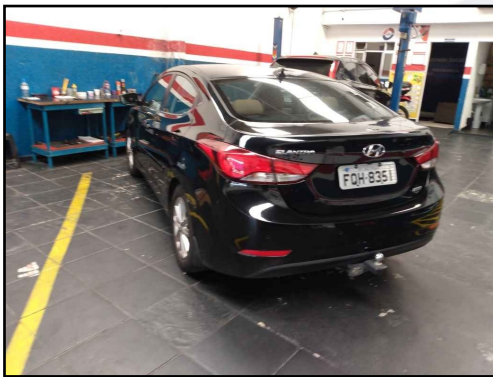

PLACA



DATA DO CINTO DE SEGURANÇA



CÂMBIO



ETIQUETA ETA MOTOR



KM



ELTON GONÇALVES - 171974323
Vistoriador

ELTON GONÇALVES - 171974323
Auxiliar Conferente

Eu, declaro ter recebido o seguinte da: MEG VISTORIA VEICULAR EIRELI e CNPJ: 24689154000109 e compreendido todas as informações contidas neste laudo no ato da inspeção do veículo, concordando que quaisquer esclarecimentos futuros sobre as condições do veículo ora vistoriado somente poderão ser solicitados por mim.

SUPER VISÃO: SEGURANÇA PARA QUEM COMPRA. TRANQUILIDADE PARA QUEM VENDE!



FOTOGRAFIAS DO LAUDO: 2180956

LACRE



FOTO ETA COLUNA



TORRE AMORT DIANT / DIREITA



TORRE AMORT DIANT / ESQUERDA



LONGARINA DIANT / DIREITA

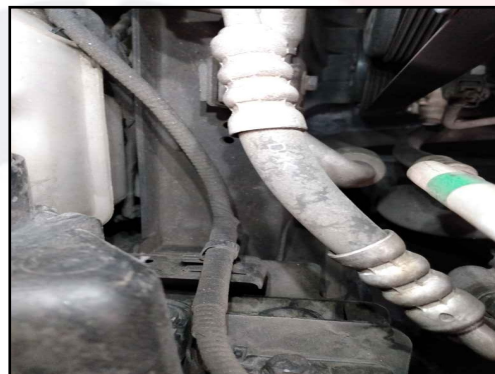

LONGARINA DIANT / ESQUER

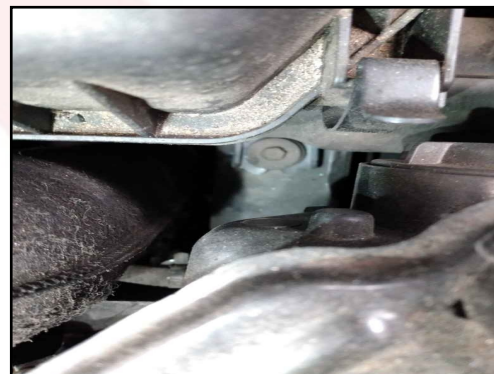

LONGARINA TRASEIRA / DIREITA



LONGARINA TRASEIRA / ESQUERDA



GRAVAÇÃO DO VIDRO



ELTON GONÇALVES - 171974323
Vistoriador

ELTON GONÇALVES - 171974323
Auxiliar Conferente

Eu, declaro ter recebido o seguinte da: MEG VISTORIA VEICULAR EIRELI e CNPJ: 24689154000109 e compreendido todas as informações contidas neste laudo no ato da inspeção do veículo, concordando que quaisquer esclarecimentos futuros sobre as condições do veículo ora vistoriado somente poderão ser solicitados por mim.

SUPER VISÃO: SEGURANÇA PARA QUEM COMPRA. TRANQUILIDADE PARA QUEM VENDE!