

PLACA: GGY5C71
MODELO DO VEÍCULO: COROLLA APREMIUMH

VISTORIA CAUTELAR



3152056



PROTEGIDO POR
SUPER VISÃO

EFETUE A LEITURA DO QR CODE PARA
ASSEGURAR A AUTENTICIDADE DO LAUDO. EXIJA SUA VIA.

Super Visão®
Vistorias Automotivas

SITUAÇÃO GERAL

APROVADO

APRESENTAÇÃO



DADOS GERAIS DO VEÍCULO

NO. LAUDO:	3152056
DATA DE VISTORIA:	19/12/2023 09:06:16
MARCA:	TOYOTA
MODELO:	COROLLA APREMIUMH
COR:	PRATA
ANO FABRICAÇÃO:	2021
ANO MODELO:	2022
PLACA:	GGY5C71
RENAVAM:	01259864062
KM:	38955
COMBUSTÍVEL:	FLEXELETRICO
UNIDADE:	TARUMÃ PR
CLIENTE:	GRUPO BMZ

CHASSI V2 .



22

Máx. Foto verificadas

ANALISA AS CONDIÇÕES DA GRAVAÇÃO DO CHASSI DO VEÍCULO. ITEM DE IDENTIFICAÇÃO OBRIGATÓRIO.



MOTOR V2 .



22

Máx. Foto verificadas

ANALISA AS CONDIÇÕES DA NUMERAÇÃO IDENTIFICADORA DO MOTOR.



CÂMBIO V2 .



15

Máx. Foto verificadas

ANALISA AS CONDIÇÕES DA NUMERAÇÃO IDENTIFICADORA DO CÂMBIO, QUANDO PRESENTE E VISÍVEL.



ETA'S V2



22

Máx. Foto verificadas

ANALISA AS ETIQUETAS DE IDENTIFICAÇÃO AUTODESTRUTÍVEIS, QUANDO EXISTENTES E OBRIGATÓRIAS.



PLACAS V2



18

Máx. Foto verificadas

VERIFICA AS CONDIÇÕES DAS PLACAS IDENTIFICADORAS DIANTEIRA E TRASEIRA.



VIDROS V2



45

Máx. Foto verificadas

ANALISA A GRAVAÇÃO DA PORÇÃO VIS DO CHASSI NOS VIDROS QUANDO OBRIGATÓRIOS.



ESTRUTURA VEICULAR V2



285

Máx. Foto verificadas

ANALISA, NAS PARTES VISÍVEIS, AS CONDIÇÕES DOS PRINCIPAIS PONTOS ESTRUTURAIS DA CARROCERIA, TRAZENDO POSSÍVEIS INDICAÇÕES DE REPAROS.



HISTÓRICO: LEILÃO/SINISTRO/:



12

Máx. Foto verificadas

O HISTÓRICO VEICULAR, QUANDO CONTRATADO, TRAZ OS DADOS DISPONÍVEIS NAQUELE MOMENTO DAS PRINCIPAIS BASES INFORMATIVAS.



DOCUMENTAÇÃO V2



22

Máx. Foto verificadas

VERIFICA SE O VEÍCULO POSSUI ALGUMA MODIFICAÇÃO PASSÍVEL DE ANÁLISE REGULARIZADA NO CRLV.



ACESSÓRIOS E COMPLEMENTOS

- ACESSÓRIOS E EXTRAS

CHASSI V2 .

NO. CHASSI NA BIN:	9BRBY3BE6N4022122
--------------------	-------------------

Veículo vistoriado, você despreocupado!

**GGY5C71**

3152056

WWW.SUPERVISAOCOM

NO. CHASSI NO VEÍCULO: 9BRBY3BE6N4022122
 NO. CHASSI NO DOCUMENTO: 9BRBY3BE6N4022122

• **GRAVAÇÃO DO CHASSI**

NUMERAÇÃO IDENTIFICADORA : DENTRO DOS PADRÕES HABITUAIS DO FABRICANTE
 CHAPA SUPORTE : REGIÃO ÍNTEGRA

MOTOR V2

NO. MOTOR NA BIN: 2L28448
 NO. MOTOR NO VEÍCULO: 2ZR2L28448
 NO. MOTOR NO DOCUMENTO: 2L28448

• **NUMERAÇÃO DO MOTOR**

DENTRO DOS PADRÕES HABITUAIS DO FABRICANTE
 É A MESMA QUE CONSTA NA BIN OU CRLV

CÂMBIO V2

NO. CÂMBIO NA BIN: N/C
 NO. CÂMBIO NO VEÍCULO: OBSTRUÍDO

• **NUMERAÇÃO DO CÂMBIO**

NÃO POSSUI CADASTRO NA BIN

ETA'S V2

• **ETIQUETAS DE IDENTIFICAÇÃO**

ETA MOTOR : ETA DENTRO DOS PADRÕES / NUMERAÇÃO COINCIDE COM O CHASSI
 ETA BATENTE DA PORTA : ETA DENTRO DOS PADRÕES / NUMERAÇÃO COINCIDE COM O CHASSI
 ETA ASSOALHO : NÃO OBRIGATÓRIO
 PLAQUETA ANO FABRICAÇÃO : PLAQUETA OK (NACIONAIS E IMPORT. APÓS 1999)

PLACAS V2

• **PLACA DIANTEIRA**

PLACA DENTROS DOS PADRÕES

• **PLACA TRASEIRA**

PLACA DENTROS DOS PADRÕES

VIDROS V2

• **CONDIÇÃO DO CHASSI NOS VIDROS.**

PARABRISA : GRAVAÇÃO ORIGINAL / COINCIDE COM O CHASSI
 PORTA DIANTE. ESQ. : GRAVAÇÃO ORIGINAL / COINCIDE COM O CHASSI
 PORTA TRAS. ESQ / LAT TRAS. ESQ. : GRAVAÇÃO ORIGINAL / COINCIDE COM O CHASSI
 VIGIA TRASEIRO. : GRAVAÇÃO ORIGINAL / COINCIDE COM O CHASSI
 PORTA TRAS. DIR / LAT TRAS. DIR. : GRAVAÇÃO ORIGINAL / COINCIDE COM O CHASSI
 PORTA DIANTE. DIR. : GRAVAÇÃO ORIGINAL / COINCIDE COM O CHASSI



ESTRUTURA VEICULAR V2

• ESTRUTURA VEICULAR - DIANTEIRA

LONGARINA DIANTEI. ESQ. :	SEM AVARIAS APARENTES
LONGARINA DIANTEI. DIR. :	SEM AVARIAS APARENTES
TORRE DO AMORTECEDOR DIANTEI. ESQ. :	SEM AVARIAS APARENTES
TORRE DO AMORTECEDOR DIANTEI. DIR. :	SEM AVARIAS APARENTES
PAINEL CORTA FOGO . :	SEM AVARIAS APARENTES
PAINEL DIANT. INF./SUP. OU ALMA DO PARACHOQUE:	SEM AVARIAS APARENTES
CRASHBOX (PARAFUSADO) . :	SEM AVARIAS APARENTES
CRASHBOX/QUADRO DO RADIADOR (SOLDADO) . :	SEM AVARIAS APARENTES
PARALAMA INT. DIANTEI. DIR. :	SEM AVARIAS APARENTES
PARALAMA INT. DIANTEI. ESQ. :	SEM AVARIAS APARENTES

• ESTRUTURA VEICULAR - TRASEIRA

LONGARINA TRASEI. ESQ. :	SEM AVARIAS APARENTES
LONGARINA TRASEI. DIR. :	SEM AVARIAS APARENTES
CAIXA DE RODA TRASEI. ESQ. :	SEM AVARIAS APARENTES
CAIXA DE RODA TRASEI. DIR. :	SEM AVARIAS APARENTES
PAINEL TRASEIRO . :	SEM AVARIAS APARENTES
CONDIÇÕES DA CAÇAMBA (COMPART. DE CARGA) . :	NÃO APLICADO
PAINEL TRAS. DA CABINE (SEPARAÇÃO CAÇAMBA):	NÃO APLICADO

• ESTRUTURA VEICULAR - LATERAIS

FOLHA LAT. TRASEI. DIR. :	SEM AVARIAS APARENTES
FOLHA LAT. TRASEI. ESQ. :	SEM AVARIAS APARENTES
CAIXA DE AR DIREITA . :	SEM AVARIAS APARENTES
CAIXA DE AR ESQUERDA . :	SEM AVARIAS APARENTES
COLUNA ESQ. (A) . :	SEM AVARIAS APARENTES
COLUNA ESQ. (B) . :	SEM AVARIAS APARENTES
COLUNA ESQ. (C) . :	SEM AVARIAS APARENTES
COLUNA DIR. (A) . :	SEM AVARIAS APARENTES
COLUNA DIR. (B) . :	SEM AVARIAS APARENTES
COLUNA DIR. (C) . :	SEM AVARIAS APARENTES

• ESTRUTURA VEICULAR - OUTROS

ASSOALHO DO MONOBLOCO (HABITÁCULO, ÁREA VISÍVEL) . :	SEM AVARIAS APARENTES (ÁREA VISÍVEL)
ASSOALHO DO PORTAMALAS / CAÇAMBA . :	SEM AVARIAS APARENTES (ÁREA VISÍVEL)
CAIXA DE ESTEPE(DIVISÃO ASSOALHO DO PORTAMALAS):	SEM AVARIAS APARENTES
ALONGAMENTO DE CHASSI (PESADOS) . :	NÃO APLICADO
ESTRUTURA DO TETO . :	SEM AVARIAS APARENTES (ÁREA VISÍVEL)
FOLHA DO TETO . :	SEM AVARIAS APARENTES (ÁREA VISÍVEL)

HISTÓRICO: LEILÃO/SINISTRO/R/F

• HISTÓRICO VEICULAR

NENHUM REGISTRO ENCONTRADO

DOCUMENTAÇÃO V2

• CRLV/PESQUISA NOVO

NENHUM REGISTRO ENCONTRADO

• VEÍCULO NOVO

NENHUM REGISTRO ENCONTRADO



OBSERVAÇÃO

NADA CONSTA

OBSERVAÇÕES GERAIS

- A PRESENTE VISTORIA POSSUI CARÁTER INFORMATIVO DE ANÁLISE PARTICULAR DO VEÍCULO VISTORIADO, NÃO SUBSTITUINDO A PERÍCIA OFICIAL DO INSTITUTO DE CRIMINALÍSTICA OU QUALQUER LAUDO OFICIAL DE ORGÃOS COMPETENTES. OS ORGÃOS OFICIAIS POSSUEM FERRAMENTAS PRÓPRIAS DE ANÁLISE, NÃO DISPONÍVEIS PARA EMPRESAS DE VISTORIA;
- A UNIDADE SUPER VISÃO PRESTADORA DE SERVIÇO ABAIXO DESCRITA NÃO SE RESPONSABILIZA POR QUAISQUER MODIFICAÇÕES POSTERIORES A REALIZAÇÃO DA VISTORIA. ESTE DOCUMENTO POSSUI SUA VALIDADE NO EXATO MOMENTO DA VISTORIA;
- OS ITENS ANALISADOS RESPEITAM O ESCOPO DO RESPECTIVO SERVIÇO CONTRATADO, QUE SÃO APENAS OS ITENS INDICADOS NO PRESENTE DOCUMENTO, DENTRO DOS CRITÉRIOS ESTABELECIDOS EM CADA UM DELES, NÃO ABRANGENDO NENHUM ITEM QUE NÃO ESTEJA PRESENTE NESTA VISTORIA;
- O STATUS/RESULTADO FINAL SEGUE O CRITÉRIO DE AVALIAÇÃO DESENVOLVIDO PELA SUPER VISÃO PERÍCIAS E VISTORIAS LTDA, PODENDO ESTE SER ALTERADO SEM PRÉVIA COMUNICAÇÃO (ÚLTIMA ATUALIZAÇÃO 18/11/2023);
- OS ITENS ESTRUTURAIS ANALISADOS CONTEMPLAM AS REGIÕES VISÍVEIS, PASSÍVEIS DE SEREM ANALISADAS SEM DESMONTAGEM DE PEÇAS;
- A SUPER VISÃO DISPONIBILIZA NA ÍNTEGRA OS DADOS FORNECIDOS PELAS EMPRESAS DE PESQUISA, NÃO SE RESPONSABILIZANDO POR INFORMAÇÕES VINDAS DESTES FORNECEDORES POR SE TRATAREM DE BASES DE TERCEIROS;
- CRITÉRIO DE AVALIAÇÃO DAS SEGURADORAS: AS COMPANHIAS DE SEGURO POSSUEM SEUS PRÓPRIOS MÉTODOS E CRITÉRIOS DE AVALIAÇÃO DE RISCO PARA ACEITAÇÃO OU NÃO DA COBERTURA SECURITÁRIA, POR ESSE MOTIVO INFORMAMOS QUE O RESULTADO DESTA VISTORIA, INDEPENDE DA ACEITAÇÃO OU NÃO DA SEGURADORA;
- A SUPER VISÃO NÃO VALIDA A EXISTÊNCIA OU O FUNCIONAMENTO DAS BOLSAS DE AIRBAG NO VEÍCULO;
- MULTAS, DÉBITOS, RESTRIÇÕES FINANCEIRAS COMO GRAVAME OU OUTROS, NÃO FAZEM PARTE DO ESCOPO DA VISTORIA. PARA LEVANTAMENTO DE DÉBITOS DO VEÍCULO, PROCURAR UM PROFISSIONAL ESPECIALIZADO;
- NÃO VERIFICAMOS A PROCEDÊNCIA DA INFORMAÇÃO DE HODOMETRO EM NOSSAS VISTORIAS DEVIDO A INEXISTÊNCIA DE FERRAMENTAS QUE PERMITAM 100% DE ASSERTIVIDADE.



FOTOS

Frete



Traseira



Placa



KM



Compartmento motor

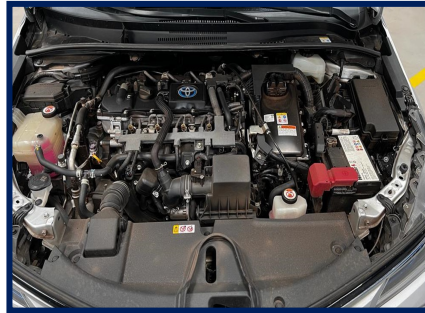

Motor



Câmbio



Etiqueta ETA Motor



Chassi



Foto eta coluna



Data Cinto Segurança



Gravação do vidro



Torre amort diant/direita



Torre amort diant/esquer



Longarina dianti/direita



Longarina dianteira/esquerda



Painel Dianteiro

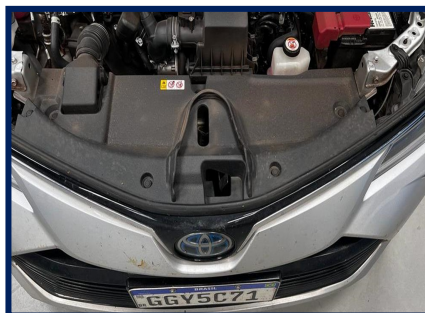

Caixa De Ar Esq



Assoalho Central

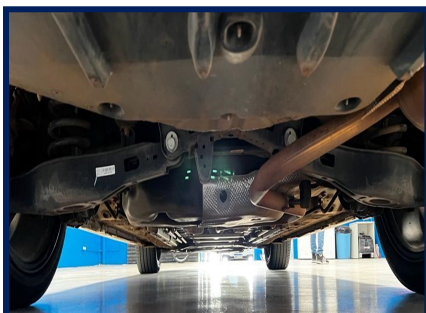

Trilho Coluna Tras. Esq



Longarina traseira/esquerda

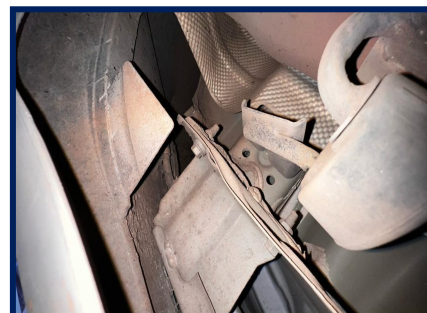

Longarina traseira/direita

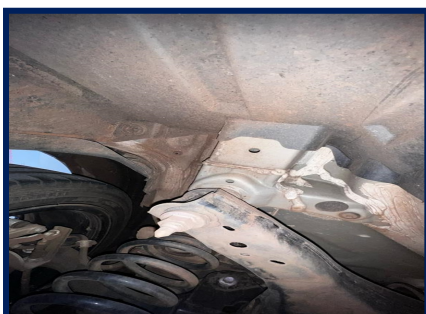

Junção Assoalho/Painel Tras



Assoalho Int. Portamalas



GGY5C71

3152056

Veículo vistoriado, você despreocupado!

WWW.SUPERVISA0.COM



Trilho Coluna Tras. Dir



CAIXA DE AR DIR.



Painel geral



Acabamento P.E

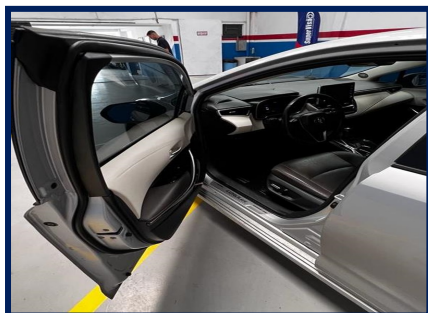

Multimídia / Painel Central



Acabamento P.D



Banco Traseiro



Pneus/Rodas Diant. Esq.



Pneus/Rodas Traseiro Esq.



Pneus/Rodas Traseiro Dir.



Pneus/Rodas Diant. Direito



Pneu Estepe



Eu, GRUPO BMZ, declaro ter recebido o seguinte da: TARUMA VISTORIA VEICULAR LTDA e cnpj: 40.473.614/0001-05 e compreendido todas as informações contidas no ato da inspeção do veículo, concordando que quaisquer esclarecimentos futuros sobre as condições do veículo ora vistoriado somente poderão ser solicitados por mim.
Rodovia BR-116 - Tarumã - TEL: (41) 3071-4552

Documento assinado eletronicamente com fundamento no art. 9º 1º, do decreto nº 8.539, de 8 de outubro de 2015 em 19/12/2023 09:06:16, conforme horário oficial de Brasília, por TARUMA VISTORIA VEICULAR LTDA. A autenticação deste documento pode ser conferida no site: <https://www.supervisao.com>



Responsável técnico pelo laudo: WELLINGTON WAGNER HEINE - 127155801
Conferido por: BIANCA BINO FARIA DE SOUZA - 134784644

Veículo vistoriado, você despreocupado!



GGY5C71

3152056

WWW.SUPERVISAOCOM





CONSULTA Nº: 5621129

CONFIDENCIAL PARA: Art Mig Serviços de Vistorias Veicular Ltda

REALIZADA EM: 19/12/2023 às 09:07



Dados de Fabricação do Veículo

Placa: GGY-5C71	Marca/Modelo: TOYOTA/ TOYOTA/COROLLA APREMIU MH	
Chassi: 9BRBY3BE6N4022122	Motor: 2L28448	Combustível: GASOLINA/ALCOOL/ELETTRICO
Cor: Prata	Tipo de veículo: Automovel	Município/UF: SANTANA DE PARNAI BA / SP
Ano fabricação: 2021	Ano modelo: 2022	UF de Origem: SP
UF Faturado: SP	Caixa de câmbio: 7XA21A00585	Situação: CIRCULACAO
Espécie: Passageiro	Lotação: 5	Potência: 122
Carroceria:	Cilindradas: 1798	Procedência: Nacional
Situação Chassi: N	Capacidade carga: 186	Eixo traseiro: 0
Terceiro eixo: 0	Documento importadora:	Identidade importadora: 0
Número DI: 0	Data Registri DI: 0	Fabricante:
Segmento: AU - SEDAN MEDIO	Grupo modelo veículo: COROLLA	Data limite restrição Trib:
Capacidade máxima tração:	Peso bruto total: 186	Última atualização: 2021-04-13

Informações do veículo - Base Nacional

Placa: GGY-5C71	Situação: CIRCULAÇÃO
Marca/Modelo: TOYOTA/COROLLA APREMIUMH / TOYOTA/COROLLA APREMIUMH	Tipo de veículo: AUTOMOVEL
Ano fabricação/Ano modelo: 2021 / 2022	Montagem: Não APLICAVEL
Município/UF: PINHALZINHO / SC	Procedência: NACIONAL
Motor: 2L28448	Chassi: 9BRBY3BE6N4022122 NORMAL
Combustível: GASOLINA/ALCOOL/ELETTRICO	Renavam: 01259864062
Capacidade de passageiros: 5	Cor: PRATA
Cilindradas: 1798	Espécie:
Peso bruto(CMT): 1.86	Peso bruto(PBT): 1.86
Capacidade de carga: 0	Potência: 122
Eixo Traseiro Dif: 0	Eixo: 2
Número do Câmbio: 7XA21A00585	Eixo auxiliar: 0

RESTRIÇÕES E OUTRAS INFORMAÇÕES

NAO CONSTA RENAJUD

Queixa e histórico de roubo e furto

✓ Não existe queixa de roubo e furto ativa

✓ Não existe histórico de roubo e furto

Comparativo de Componentes Veiculares.

COMPONETE	FÁBRICA	ESTADUAL	COMPARATIVO
Chassi	9BRBY3BE6N4022122	9BRBY3BE6N4022122	✓
Motor	2L28448	2L28448	✓
Cor	PRATA	PRATA	✓
Combustível	GASOLINA/ALCOOL/ELETRICO	GASOLINA/ALCOOL/ELETRICO	✓

E-Decodificador de chassi (Cortesia)

Chassi : 9BRBY3BE6N4022122	Origem : Nacional
Região : Brasil / Paraguai / Colômbia / Uruguai	País : Brasil
Montadora : TOYOTA DO BRASIL	Categoria : Automovel
Marca : TOYOTA	Modelo : COROLLA
Versão : TOYOTA/APREMIUMH	Carroceria : AU - SEDAN MEDIO
Ano Fabricação : 2021	Ano Modelo : 2022
Cilindradas : 1798	Combustível : GASOLINA/ALCOOL/ELETRICO

Base estadual (Cortesia)

Placa: GGY-5C71	Situação: CIRCULAÇÃO
Marca/Modelo: TOYOTA / COROLLA APREMIUMH (NACIONAL)	Tipo de veículo: AUTOMOVEL
Ano fabricação/Ano modelo: 2021 / 2022	Categoria: PARTICULAR
Município/UF: PINHALZINHO-SC / SC	Procedência: NACIONAL
Chassi: 9BRBY3BE6N4022122 NORMAL	UF de origem: SP
Renavam: 01259864062	Motor: 2L28448
Cor: PRATA	Combustível: GASOLINA/ALCOOL/ELETRICO
Potência: 122	Capacidade de passageiros: 5
Peso bruto(PBT): 186	Cilindradas: 1798
Espécie: PASSAGEIRO	Peso bruto(CMT): 186
Eixo: 2	Capacidade de carga: 0
Carroceria: NAO APLICAVEL	Eixo Traseiro Dif: RS00844
	Nº da caixa de câmbio: 7XA21A00585

Informações de proprietário

Proprietário Atual: RICARDO TOBIN

🔗 Débitos do veículo

Multas: Consultar Detran / Sefaz

Multas: R\$ *

IPVA: Consultar Detran / Sefaz

IPVA: R\$ *

Licenciamento: NAO EXISTE DEBITO DE LICENCIAMENTO

Licenciamento: R\$ 0,00

Guincho: NADA CONSTA

🚫 Restrições

Roubo e Furto: NADA CONSTA

Restrição Administrativa: NADA CONSTA

Restrição Tributária: NADA CONSTA

Restrição Judiciária: NADA CONSTA

Restrição Financeira: ALIENACAO FIDUCIARIA

Comunicação de Venda: NAO CONSTA COMUNICACAO DE VENDAS

Restrição Jurídica: NADA CONSTA

🚫 OUTRAS RESTRIÇÕES

EM FAVOR DE B C S

📄 DETRAN - Para informações Multas/IPVA/Licenciamento/Restrições

Consultar site: <https://www.detran.sc.gov.br/veiculos/consultas/>

Dívida Ativa: Consulte a Secretaria da Fazenda do Estado

📄 SENATRAN / CSV - Para mais informações

Consultar site: <https://portalservicos.senatran.serpro.gov.br/#/>

📄 Gravame Cortesia

Para informações detalhadas realizar a pesquisa de Gravame.

📄 Comunicação de venda

Não Consta Comunicação de Venda

📄 Recall

Não encontrado recall

📄 Informações de sinistro (cortesia)

NÃO ENCONTRADO SINISTRO DE INDENIZAÇÃO INTEGRAL NAS BASES CONSULTADAS

📄 Informações de indício de sinistro (Cortesia)

NÃO ENCONTRADO INDÍCIO DE SINISTRO NAS BASES CONSULTADAS

! Parecer técnico (Cortesia)

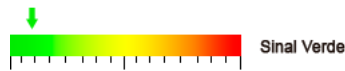

🔗 Informações para comercialização

📈 OFERTA EM LEILÃO

NÃO CONSTA OFERTA EM LEILÃO PARA A PLACA GGY5C71 NAS BASES CONSULTADAS

📈 EVENTO CORPORATIVO/REMARKETING AUTOMOTIVO

NÃO CONSTA EVENTO CORPORATIVO / REMARKETING AUTOMOTIVO PARA A PLACA GGY5C71 NAS BASES CONSULTADAS

📈 HISTÓRICO DE VENDA DIRETA POR MAIOR OFERTA

NÃO CONSTA HISTÓRICO DE VENDA DIRETA PARA A PLACA GGY-5C71 NAS BASES CONSULTADAS

📈 HISTÓRICO DE COMERCIALIZAÇÃO POR BANCO OU SEGURADORA

NÃO CONSTA COMERCIALIZAÇÃO PARA A PLACA GGY-5C71 NAS BASES CONSULTADAS

📄 Dívida Ativa proprietário atual

NÃO LOCALIZADO DÍVIDA ATIVA DO PROPRIETÁRIO.



Qualidade Garantida
Informação segura em tempo real

SITE SEGURO
dados criptografados por SSL

FIM DESTA PESQUISA.

! Avisos legais

As informações contidas nesta pesquisa são **confidenciais ao CNPJ 11.333.052/0001-04** sendo possível sua utilização apenas como orientação em transações comerciais para fins legítimos de prevenção a fraude, legitimação de transações e proteção ao crédito, com responsabilidade administrativa, civil e criminal por quaisquer danos causados quando utilizadas em desacordo com a legislação em vigor. A responsabilidade da Company Conferi limita-se a transmitir fielmente informações sobre veículos automotores registradas em bases de dados públicas e privadas detentoras da informação. As informações contidas nesta pesquisa são as encontradas, na data e hora da mesma, em bases públicas e/ou privadas, sendo do CNPJ 11.333.052/0001-04 a responsabilidade sobre qualquer consequência causada por modificações ou atualizações após o momento em que esta pesquisa foi efetuada. O CNPJ 11.333.052/0001-04 declara ter ciência de que as informações contidas nesta pesquisa visam exclusivamente auxiliar no processo de averiguação da procedência do veículo, sendo apenas uma ferramenta de análise prévia e não um elemento unicamente decisivo para a comercialização de um veículo ou sua aprovação em um procedimento de vistoria. Para veículos cadastrados em outros estados, podem existir vícios ocultos, restrições, débitos ou bloqueios que irão constar no prontuário do veículo somente no momento da transferência efetiva para o estado. As informações contidas nesta pesquisa não substituem a consulta do órgão oficial, especialmente pelo fato de que as informações aqui exibidas podem ser acrescidas, modificadas ou retiradas de forma "on-line" por órgãos públicos, instituições financeiras ou seguradoras.