

**DADOS GERAIS:**

DATA:	17/10/2023	STATUS:	APROVADO C/ APONTAMENTO.
CLIENTE:	PARTICULAR	Nº DO LAUDO:	2996883
UNIDADE:	CAJAMAR 2	VISTORIADOR:	ALVARO COUTINHO ROQUE

**DADOS DO VEICULO:**

FABRICANTE/MARCA:	FIAT	MODELO/VERSÃO:	FIAT/UNO VIVACE 1.0
ANO FAB./MODELO:	2011 / 2012	COR:	PRETA
PLACA:	EYC5620	CIDADE:	BIRITIBA-MIRIM
Nº DO CHASSI NO VEÍC.:	9BD195152C0178406	Nº DO MOTOR NO VEÍC.:	310A10110292358
Nº DO CHASSI NA BIN:	9BD195152C0178406	Nº DO MOTOR NA BIN:	310A10110292358
Nº DO CHASSI NO CRLV:	9BD195152C0178406	Nº DO MOTOR NO CRLV:	310A10110292358
Nº DO CÂMBIO NO VEÍC.:	MODELO NÃO POSSUI NUMERAÇÃO DE FÁBRICA	COMBUSTÍVEL:	FLEX
Nº DO CÂMBIO NA BIN:	MODELO NÃO POSSUI NUMERAÇÃO DE	KM:	166586

**1 - CONDIÇÃO DA NUMERAÇÃO DO CHASSI:**

✓ DENTRO DOS PADRÕES DO FABRICANTE

**2 - CONDIÇÃO DA NUMERAÇÃO DO MOTOR:**✓ DENTRO DOS PADRÕES  
✓ É A MESMA QUE CONSTA NA BIN**3 - CONDIÇÃO DA NUMERAÇÃO DO CÂMBIO:**

⚠ MODELO NÃO POSSUI NUMERAÇÃO DE FÁBRICA

**4 - CONDIÇÕES DAS ETIQUETAS ETA:**ASOALHO  
✓ ORIGINAL / DENTRO DOS PADRÕES DO FABRICANTE  
BATEENTE DA PORTA  
✓ ORIGINAL / DENTRO DOS PADRÕES DO FABRICANTE  
COMPARTIMENTO DO MOTOR  
✓ ORIGINAL / DENTRO DOS PADRÕES DO FABRICANTE**5 - DATA DO CINTO DE SEGURANÇA:**DIANTEIRO DIREITO  
✓ COMPATÍVEL COM O ANO DO VEÍCULO -  
DIANTEIRO ESQUERDO  
✓ COMPATÍVEL COM O ANO DO VEÍCULO -  
TRASEIRO DIREITO  
✓ COMPATÍVEL COM O ANO DO VEÍCULO -  
TRASEIRO ESQUERDO  
✓ COMPATÍVEL COM O ANO DO VEÍCULO -**6 - CONDIÇÃO DA GRAVAÇÃO DO CHASSI NOS VIDROS:**VIDRO DA LATERAL TRASEIRA DIREITA  
✓ ORIGINAL / DENTRO DOS PADRÕES DO FABRICANTE -  
VIDRO DA LATERAL TRASEIRA ESQUERDA  
✓ ORIGINAL / DENTRO DOS PADRÕES DO FABRICANTE -  
VIDRO DA PORTA DIANTEIRA DIREITA  
✓ ORIGINAL / DENTRO DOS PADRÕES DO FABRICANTE -  
VIDRO DA PORTA DIANTEIRA ESQUERDA  
✓ ORIGINAL / DENTRO DOS PADRÕES DO FABRICANTE -  
VIDRO DA PORTA TRASEIRA DIREITA  
✓ ORIGINAL / DENTRO DOS PADRÕES DO FABRICANTE -  
VIDRO DA PORTA TRASEIRA ESQUERDA  
✓ ORIGINAL / DENTRO DOS PADRÕES DO FABRICANTE -  
VIDRO DIANTEIRO (PARA-BRISA)  
✓ ORIGINAL / DENTRO DOS PADRÕES DO FABRICANTE -  
VIDRO TRASEIRO (VIGIA)  
✓ ORIGINAL / DENTRO DOS PADRÕES DO FABRICANTE -**7 - CONDIÇÕES DA PLACA:**

✓ PLACA E TARJETA EM CONFORMIDADE

**8 - CONDIÇÕES DA ESTRUTURA DA CARROÇARIA:**

✓ APRESENTA AVARIAS E REPAROS QUE NÃO AFETAM A ESTRUTURA DA CARROÇARIA

**9 - REGISTRO E HISTÓRICO DE LEILÃO / SINISTRO / ROUBO E FURTO:**

✓ NENHUM REGISTRO ENCONTRADO

**OBSERVAÇÕES DO VEÍCULO:****AMASSADO NA CAIXA DE AR DIREITA CONFORME FOTOS EXTRA****OBSERVAÇÕES GERAIS:**

O presente laudo possui caráter informativo de análise particular do veículo vistoriado, não substituindo a Perícia Oficial do Instituto de Criminalística - A unidade Super Visão prestadora de serviço abaixo descrita não se responsabiliza por quaisquer modificações posteriores a realização do laudo, baseados nos itens que contemplam esta vistoria, sendo que sua validade é no exato momento da vistoria - O status/resultado final do presente laudo segue o critério de avaliação desenvolvido pela Super Visão - Perícias Vistorias Ltda, podendo este ser alterado a qualquer momento, sem prévia comunicação. A unidade Super Visão prestadora de serviço abaixo descrita, repassa na íntegra os dados fornecidos pela empresa de consulta/pesquisa, não se responsabilizando pelas informações dos mesmos. Informamos que as nomenclaturas dos resultados foram alteradas para Aprovado com Apontamento (substituindo a Ressalva) e Não Conforme (substituindo o Reprovado). Última revisão de Critérios: 11/03/19. Não nos responsabilizamos por eventuais divergências de Status ref. a esta revisão/atualização.

**Critério de avaliação da seguradoras:**

Ao receber este laudo, o cliente fica ciente que as companhias de seguro possuem seus próprios métodos e critérios de avaliação do risco para aceitação ou não de automóveis, por esse motivo informamos que o critério de avaliação da Super Visão bem como o resultado final da vistoria, independe da aceitação ou não da seguradora.

ALVARO COUTINHO ROQUE - 42991307  
VistoriadorALVARO COUTINHO ROQUE - 42991307  
Auxiliar Conferente

Eu, declaro ter recebido o seguinte da: W J DE PAULA FERNANDES e CNPJ: 34465065000124 e compreendo todas as informações contidas neste laudo no ato da inspeção do veículo, concordando que quaisquer esclarecimentos futuros sobre as condições do veículo ora vistoriado somente poderão ser solicitados por mim.

**SUPER VISÃO: SEGURANÇA PARA QUEM COMPRA. TRANQUILIDADE PARA QUEM VENDE!**



FOTOGRAFIAS DO LAUDO: 2996883

CHASSI

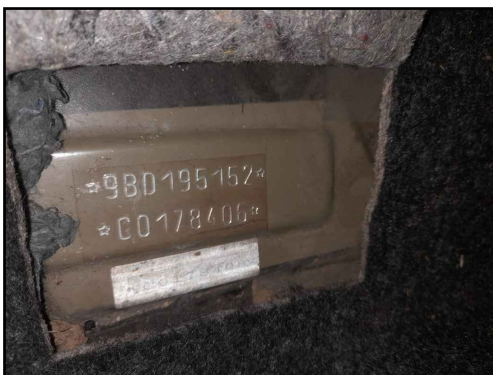

MOTOR



FRENTE



TRASEIRA



PLACA



DATA DO CINTO DE SEGURANÇA



CÂMBIO



ETIQUETA ETA MOTOR



KM



ALVARO COUTINHO ROQUE - 42991307  
Vistoriador

ALVARO COUTINHO ROQUE - 42991307  
Auxiliar Conferente

Eu, declaro ter recebido o seguinte da: W J DE PAULA FERNANDES e CNPJ: 34465065000124 e compreendido todas as informações contidas neste laudo no ato da inspeção do veículo, concordando que quaisquer esclarecimentos futuros sobre as condições do veículo ora vistoriado somente poderão ser solicitados por mim.

**SUPER VISÃO: SEGURANÇA PARA QUEM COMPRA. TRANQUILIDADE PARA QUEM VENDE!**



FOTOGRAFIAS DO LAUDO: 2996883

LACRE



FOTO ETA COLUNA



TORRE AMORT DIANT / DIREITA



TORRE AMORT DIANT / ESQUERDA



LONGARINA DIANT / DIREITA



LONGARINA DIANT / ESQUER



LONGARINA TRASEIRA / DIREITA



LONGARINA TRASEIRA / ESQUERDA



GRAVAÇÃO DO VIDRO

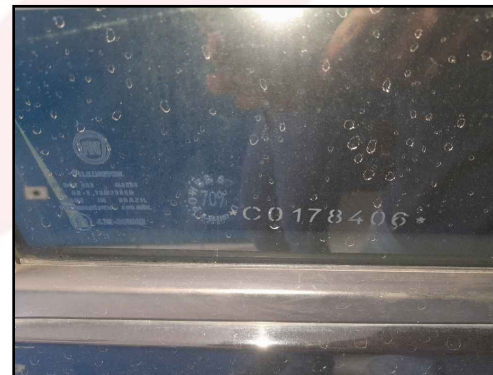

ALVARO COUTINHO ROQUE - 42991307  
Vistoriador

ALVARO COUTINHO ROQUE - 42991307  
Auxiliar Conferente

Eu, declaro ter recebido o seguinte da: W J DE PAULA FERNANDES e CNPJ: 34465065000124 e compreendido todas as informações contidas neste laudo no ato da inspeção do veículo, concordando que quaisquer esclarecimentos futuros sobre as condições do veículo ora vistoriado somente poderão ser solicitados por mim.

**SUPER VISÃO: SEGURANÇA PARA QUEM COMPRA. TRANQUILIDADE PARA QUEM VENDE!**



10299688320230217

**DADOS GERAIS:**

DATA:	17/10/2023	Nº DO LAUDO:	2996883
CLIENTE:		VISTORIADOR:	ALVARO COUTINHO ROQUE
UNIDADE:	CAJAMAR 2		

**DADOS DO VEICULO:**

FABRICANTE/MARCA:	FIAT	MODELO/VERSÃO:	FIAT/UNO VIVACE 1.0
ANO FAB./MODELO:	2011 / 2012	COR:	PRETA

**LAUDO DE VISTORIA COMPLEMENTAR:****ACESSÓRIOS E EQUIPAMENTOS:**

ITEM	ITEM
✓ AR QUENTE	✓ CHAVE DE RODA
✓ ESTEPE	✓ TRIÂNGULO
✓ MACACO	✓ TAPETES
✓ RÁDIO	
✓ VIDROS DEGRADÊ	
✓ CHAVE TRAVA ESTEPE	
✓ CÂMBIO MECÂNICO	

ALVARO COUTINHO ROQUE - 42991307  
Vistoriador

ALVARO COUTINHO ROQUE - 42991307  
Auxiliar Conferente

Eu, declaro ter recebido o seguinte da: W J DE PAULA FERNANDES e CNPJ: 34465065000124 e compreendido todas as informações contidas neste laudo no ato da inspeção do veículo, concordando que quaisquer esclarecimentos futuros sobre as condições do veículo ora vistoriado somente poderão ser solicitados por mim.

**SUPER VISÃO: SEGURANÇA PARA QUEM COMPRA. TRANQUILIDADE PARA QUEM VENDE!**



Número do Laudo: 2996883

PAINEL GERAL

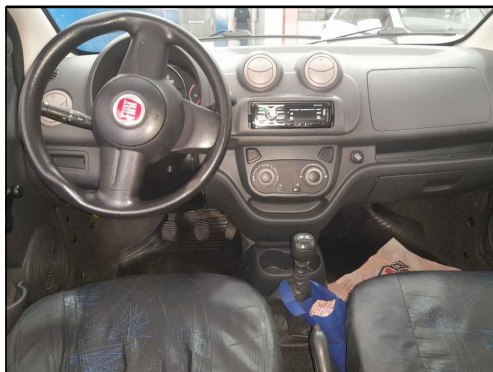

ACABAMENTO P.E.

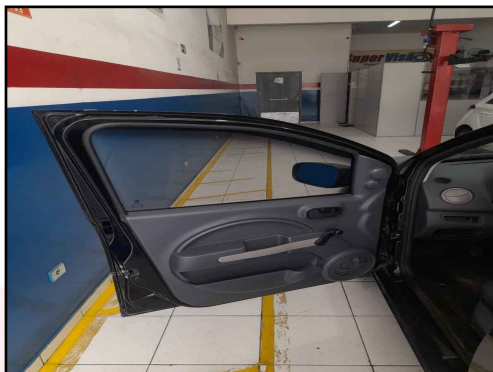

ACABAMENTO P.D



BANCO TRASEIRO



PNEUS/RODAS DIANTEIRO E.



PNEUS/RODAS TRASEIRO E.



PNEUS/RODAS TRASEIRO D.



PNEUS/RODAS DIANTEIRO D.



PNEU ESTEPE

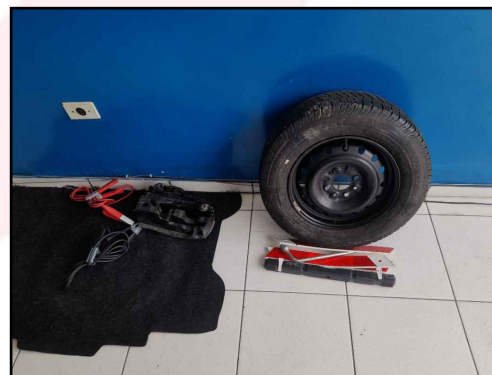

ALVARO COUTINHO ROQUE - 42991307  
Vistoriador

ALVARO COUTINHO ROQUE - 42991307  
Auxiliar Conferente

Eu, declaro ter recebido o seguinte da: W J DE PAULA FERNANDES e CNPJ: 34465065000124 e compreendido todas as informações contidas neste laudo no ato da inspeção do veículo, concordando que quaisquer esclarecimentos futuros sobre as condições do veículo ora vistoriado somente poderão ser solicitados por mim.

**SUPER VISÃO: SEGURANÇA PARA QUEM COMPRA. TRANQUILIDADE PARA QUEM VENDE!**



CONSULTA Nº: 5372238

CONFIDENCIAL PARA: W J De Paula Fernandes

REALIZADA EM: 17/10/2023 às 13:34



UNO VIVACE 1.0

**Dados de Fabricação do Veículo**

<b>Placa:</b> EYC-5620	<b>Marca/Modelo:</b> FIAT/ FIAT/UNO VIVACE 1.0	
<b>Chassi:</b> 9BD195152C0178406	<b>Motor:</b> 310A10110292358	<b>Combustível:</b> Alcool / Gasolina
<b>Cor:</b> Preta	<b>Tipo de veículo:</b> Automovel	<b>Município/UF:</b> BIRITIBA-MIRIM / SP
<b>Ano fabricação:</b> 2011	<b>Ano modelo:</b> 2012	<b>UF de Origem:</b> SP
<b>UF Faturado:</b> SP	<b>Caixa de câmbio:</b>	<b>Situação:</b> CIRCULACAO
<b>Espécie:</b> Passageiro	<b>Lotação:</b> 5	<b>Potência:</b> 75
<b>Carroceria:</b>	<b>Cilindradas:</b> 1000	<b>Procedência:</b> Nacional
<b>Situação Chassi:</b> N	<b>Capacidade carga:</b> 169	<b>Eixo traseiro:</b> 0
<b>Terceiro eixo:</b> 0	<b>Documento importadora:</b>	<b>Identidade importadora:</b> 0
<b>Número DI:</b> 0	<b>Data Registri DI:</b> 0	<b>Fabricante:</b>
<b>Segmento:</b> AU - ENTRADA	<b>Grupo modelo veículo:</b> UNO	<b>Data limite restrição Trib:</b>
<b>Capacidade máxima tração:</b>	<b>Peso bruto total:</b> 129	<b>Última atualização:</b> 2018-08-06

**Informações do veículo - Base Nacional**

<b>Placa:</b> EYC-5620	<b>Situação:</b> CIRCULAÇÃO
<b>Marca/Modelo:</b> FIAT / UNO VIVACE 1.0	<b>Tipo de veículo:</b> AUTOMÓVEL
<b>Ano fabricação/Ano modelo:</b> 2011 / 2012	<b>Procedência:</b> NACIONAL
<b>Município/UF:</b> BIRITIBA-MIRIM / SP	<b>Chassi:</b> 9BD195152C0178406 Normal
<b>Motor:</b> 310A10110292358	<b>Renavam:</b> 00327960620
<b>Combustível:</b> ALCOOL/GASOLINA	<b>Cor:</b> PRETA
<b>Capacidade de passageiros:</b> 5	<b>Espécie:</b> Passageiro
<b>Cilindradas:</b> 1000	<b>Peso bruto(PBT):</b> 129
<b>Potência:</b> 75	<b>Capacidade de carga:</b> 169
<b>Eixo:</b> 0	<b>Eixo Traseiro Dif:</b> 0

**RESTRIÇÕES E OUTRAS INFORMAÇÕES**

NAO CONSTA RENAJUD

 **Queixa e histórico de roubo e furto**

 Não existe queixa de roubo e furto ativa

 Histórico de roubo e furto temporariamente indisponível

 **Comparativo de Componentes Veiculares.**

COMPONETE	FÁBRICA	ESTADUAL	COMPARATIVO
Chassi	9BD195152C0178406	9BD195152C0178406	✓
Motor	310A10110292358	310A10110292358	✓
Cor	PRETA	PRETA	✓
Combustível	ALCOOL / GASOLINA	ALCOOL/GASOLINA	✓

**E-Decodificador de chassi (Cortesia)**

**Chassi :** 9BD195152C0178406

**Região :** Brasil / Paraguai / Colômbia / Uruguai

**Montadora :** FIAT Automóveis S.A.

**Marca :** FIAT

**Versão :** FIAT/ VIVACE 1.0

**Ano Fabricação :** 2011

**Cilindradas :** 1000

**Origem :** Nacional

**País :** Brasil

**Categoria :** Automovel

**Modelo :** UNO VIVACE 1.0

**Carroceria :** AU - ENTRADA

**Ano Modelo :** 2012

**Combustível :** ALCOOL/GASOLINA

 **Base estadual (Cortesia)**

**Placa:** EYC-5620

**Marca/Modelo:** FIAT / UNO VIVACE 1.0

**Categoria:** PARTICULAR

**Procedência:** NACIONAL

**UF de origem:** SP

**Motor:** 310A10110292358

**Combustível:** ALCOOL/GASOLINA

**Capacidade de passageiros:** 5

**Cilindradas:** 1000

**Espécie:** Passageiro

**Eixo:** 0

**Nº carroceria:** 73210262

**Situação:** CIRCULAÇÃO

**Tipo de veículo:** AUTOMÓVEL

**Ano fabricação/Ano modelo:** 2011 / 2012

**Município/UF:** BIRITIBA-MIRIM / SP

**Chassi:** 9BD195152C0178406 **Normal**

**Renavam:** 00327960620

**Cor:** PRETA

**Potência:** 75

**Peso bruto(PBT):** 129

**Capacidade de carga:** 169

**Eixo Traseiro Dif:** 0

 **Informações de proprietário**

**Proprietário Atual:** BRUNO HENRIQUE RIOICHI UCHIYA  
MA

 **Débitos do veículo****Multas:** Existe débito de multa**IPVA:** Não existe débito de IPVA**DERSA:** R\$ 0,00**DETRAN:** R\$0,00**Municipais:** R\$ 130,16**Multas:** R\$ 130**IPVA:** R\$ 0,00**DER:** R\$ 0,00**CETESB:** R\$ 0,00 **LICENCIAMENTO****Ano de exercício do licenciamento:** 2022 **Restrições****Roubo e Furtos:** Nada consta**Restrição Tributária:** Nada consta**Restrição Financeira:** Nada consta**Restrição Jurídica:** Nada consta**Restrição Administrativa:** Nada consta**Restrição Judiciária:** Nada consta**Comunicação de Venda:** NAO CONSTA COMUNICACAO DE VENDAS**Restrição Ambiental:** Veículo com Inspeção Veicular OK **DETRAN - Para maiores informações Multas/IPVA/Licenciamento/Restrições****Consultar site:** <https://www.detran.sp.gov.br/wps/portal/portaldetran/cidadao/home>**Dívida Ativa:** Consulte a Secretaria da Fazenda do Estado **SENATRAN / CSV - Para mais informações****Consultar site:** <https://portalservicos.senatran.serpro.gov.br/#/> **Gravame (Cortesia)****NADA CONSTA** **Comunicação de venda****Não Consta Comunicação de Venda** **Recall****Não encontrado recall** **Informações de sinistro (cortesia)****NÃO ENCONTRADO SINISTRO DE INDENIZAÇÃO INTEGRAL NAS BASES CONSULTADAS** **Informações de indício de sinistro (Cortesia)****NÃO ENCONTRADO INDÍCIO DE SINISTRO NAS BASES CONSULTADAS**

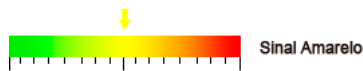
**Parecer técnico (Cortesia)****Informações para comercialização****OFERTA EM LEILÃO****NÃO CONSTA OFERTA EM LEILÃO PARA A PLACA EYC5620 NAS BASES CONSULTADAS****EVENTO CORPORATIVO/REMARKETING AUTOMOTIVO****NÃO CONSTA EVENTO CORPORATIVO / REMARKETING AUTOMOTIVO PARA A PLACA EYC5620 NAS BASES CONSULTADAS****HISTÓRICO DE VENDA DIRETA POR MAIOR OFERTA****NÃO CONSTA HISTÓRICO DE VENDA DIRETA PARA A PLACA EYC-5620 NAS BASES CONSULTADAS****HISTÓRICO DE COMERCIALIZAÇÃO POR BANCO OU SEGURADORA****NÃO CONSTA COMERCIALIZAÇÃO PARA A PLACA EYC-5620 NAS BASES CONSULTADAS****Divida Ativa proprietário atual****SISTEMA INDISPONÍVEL TEMPORARIAMENTE****Qualidade Garantida**  
Informação segura em tempo real**SITE SEGURO**  
dados criptografados por SSL **FIM DESTA PESQUISA.****Avisos legais**

As informações contidas nesta pesquisa são **confidenciais ao CNPJ 34.465.065/0001-24** sendo possível sua utilização apenas como orientação em transações comerciais para fins legítimos de prevenção a fraude, legitimação de transações e proteção ao crédito, com responsabilidade administrativa, civil e criminal por quaisquer danos causados quando utilizadas em desacordo com a legislação em vigor. A responsabilidade da Company Conferi limita-se a transmitir fielmente informações sobre veículos automotores registradas em bases de dados públicas e privadas detentoras da informação. As informações contidas nesta pesquisa são as encontradas, na data e hora da mesma, em bases públicas e/ou privadas, sendo do CNPJ 34.465.065/0001-24 a responsabilidade sobre qualquer consequência causada por modificações ou atualizações após o momento em que esta pesquisa foi efetuada. O CNPJ 34.465.065/0001-24 declara ter ciência de que as informações contidas nesta pesquisa visam exclusivamente auxiliar no processo de averiguação da procedência do veículo, sendo apenas uma ferramenta de análise prévia e não um elemento unicamente decisivo para a comercialização de um veículo ou sua aprovação em um procedimento de vistoria. Para veículos cadastrados em outros estados, podem existir vícios ocultos, restrições, débitos ou bloqueios que irão constar no prontuário do veículo somente no momento da transferência efetiva para o estado. As informações contidas nesta pesquisa não substituem a consulta do órgão oficial, especialmente pelo fato de que as informações aqui exibidas podem ser acrescidas, modificadas ou retiradas de forma "on-line" por órgãos públicos, instituições financeiras ou seguradoras.