

**DADOS GERAIS:**

DATA:	17/10/2023	STATUS:	APROVADO C/ APONTAMENTO.
CLIENTE:	PARTICULAR	Nº DO LAUDO:	2996883
UNIDADE:	CAJAMAR 2	VISTORIADOR:	ALVARO COUTINHO ROQUE

**DADOS DO VEICULO:**

FABRICANTE/MARCA:	FIAT	MODELO/VERSÃO:	FIAT/UNO VIVACE 1.0
ANO FAB./MODELO:	2011 / 2012	COR:	PRETA
PLACA:	EYC5620	CIDADE:	BIRITIBA-MIRIM
Nº DO CHASSI NO VEÍC.:	9BD195152C0178406	Nº DO MOTOR NO VEÍC.:	310A10110292358
Nº DO CHASSI NA BIN:	9BD195152C0178406	Nº DO MOTOR NA BIN:	310A10110292358
Nº DO CHASSI NO CRLV:	9BD195152C0178406	Nº DO MOTOR NO CRLV:	310A10110292358
Nº DO CÂMBIO NO VEÍC.:	MODELO NÃO POSSUI NUMERAÇÃO DE FÁBRICA	COMBUSTÍVEL:	FLEX
Nº DO CÂMBIO NA BIN:	MODELO NÃO POSSUI NUMERAÇÃO DE	KM:	166586

**1 - CONDIÇÃO DA NUMERAÇÃO DO CHASSI:**

✓ DENTRO DOS PADRÕES DO FABRICANTE

**2 - CONDIÇÃO DA NUMERAÇÃO DO MOTOR:**✓ DENTRO DOS PADRÕES  
✓ É A MESMA QUE CONSTA NA BIN**3 - CONDIÇÃO DA NUMERAÇÃO DO CÂMBIO:**

⚠ MODELO NÃO POSSUI NUMERAÇÃO DE FÁBRICA

**4 - CONDIÇÕES DAS ETIQUETAS ETA:****ASSOALHO**✓ ORIGINAL / DENTRO DOS PADRÕES DO FABRICANTE  
**BATENTE DA PORTA**  
✓ ORIGINAL / DENTRO DOS PADRÕES DO FABRICANTE  
**COMPARTIMENTO DO MOTOR**  
✓ ORIGINAL / DENTRO DOS PADRÕES DO FABRICANTE**5 - DATA DO CINTO DE SEGURANÇA:****DIANTEIRO DIREITO**✓ COMPATÍVEL COM O ANO DO VEÍCULO -  
**DIANTEIRO ESQUERDO**  
✓ COMPATÍVEL COM O ANO DO VEÍCULO -  
**TRASEIRO DIREITO**  
✓ COMPATÍVEL COM O ANO DO VEÍCULO -  
**TRASEIRO ESQUERDO**  
✓ COMPATÍVEL COM O ANO DO VEÍCULO -**6 - CONDIÇÃO DA GRAVAÇÃO DO CHASSI NOS VIDROS:****VIDRO DA LATERAL TRASEIRA DIREITA**✓ ORIGINAL / DENTRO DOS PADRÕES DO FABRICANTE -  
**VIDRO DA LATERAL TRASEIRA ESQUERDA**  
✓ ORIGINAL / DENTRO DOS PADRÕES DO FABRICANTE -  
**VIDRO DA PORTA DIANTEIRA DIREITA**  
✓ ORIGINAL / DENTRO DOS PADRÕES DO FABRICANTE -  
**VIDRO DA PORTA DIANTEIRA ESQUERDA**  
✓ ORIGINAL / DENTRO DOS PADRÕES DO FABRICANTE -  
**VIDRO DA PORTA TRASEIRA DIREITA**  
✓ ORIGINAL / DENTRO DOS PADRÕES DO FABRICANTE -  
**VIDRO DA PORTA TRASEIRA ESQUERDA**  
✓ ORIGINAL / DENTRO DOS PADRÕES DO FABRICANTE -  
**VIDRO DIANTEIRO (PARA-BRISA)**  
✓ ORIGINAL / DENTRO DOS PADRÕES DO FABRICANTE -  
**VIDRO TRASEIRO (VIGIA)**  
✓ ORIGINAL / DENTRO DOS PADRÕES DO FABRICANTE -**7 - CONDIÇÕES DA PLACA:**

✓ PLACA E TARJETA EM CONFORMIDADE

**8 - CONDIÇÕES DA ESTRUTURA DA CARROÇARIA:**

✓ APRESENTA AVARIAS E REPAROS QUE NÃO AFETAM A ESTRUTURA DA CARROÇARIA

**9 - REGISTRO E HISTÓRICO DE LEILÃO / SINISTRO / ROUBO E FURTO:**

✓ NENHUM REGISTRO ENCONTRADO

**OBSERVAÇÕES DO VEÍCULO:****AMASSADO NA CAIXA DE AR DIREITA CONFORME FOTOS EXTRA****OBSERVAÇÕES GERAIS:**

O presente laudo possui caráter informativo de análise particular do veículo vistoriado, não substituindo a Perícia Oficial do Instituto de Criminalística - A unidade Super Visão prestadora de serviço abaixo descrita não se responsabiliza por quaisquer modificações posteriores a realização do laudo, baseados nos itens que contemplam esta vistoria, sendo que sua validade é no exato momento da vistoria - O status/resultado final do presente laudo segue o critério de avaliação desenvolvido pela Super Visão - Perícias Vistorias Ltda, podendo este ser alterado a qualquer momento, sem prévia comunicação. A unidade Super Visão prestadora de serviço abaixo descrita, repassa na íntegra os dados fornecidos pela empresa de consulta/pesquisa, não se responsabilizando pelas informações dos mesmos. Informamos que as nomenclaturas dos resultados foram alteradas para Aprovado com Apontamento (substituindo a Ressalva) e Não Conforme (substituindo o Reprovado). Última revisão de Critérios: 11/03/19. Não nos responsabilizamos por eventuais divergências de Status ref. a esta revisão/atualização.

**Critério de avaliação da seguradoras:**

Ao receber este laudo, o cliente fica ciente que as companhias de seguro possuem seus próprios métodos e critérios de avaliação do risco para aceitação ou não de automóveis, por esse motivo informamos que o critério de avaliação da Super Visão bem como o resultado final da vistoria, independe da aceitação ou não da seguradora.

ALVARO COUTINHO ROQUE - 42991307  
VistoriadorALVARO COUTINHO ROQUE - 42991307  
Auxiliar Conferente

Eu, declaro ter recebido o seguinte da: W J DE PAULA FERNANDES e CNPJ: 34465065000124 e compreendendo todas as informações contidas neste laudo no ato da inspeção do veículo, concordando que quaisquer esclarecimentos futuros sobre as condições do veículo ora vistoriado somente poderão ser solicitados por mim.

**SUPER VISÃO: SEGURANÇA PARA QUEM COMPRA. TRANQUILIDADE PARA QUEM VENDE!**



FOTOGRAFIAS DO LAUDO: 2996883

CHASSI

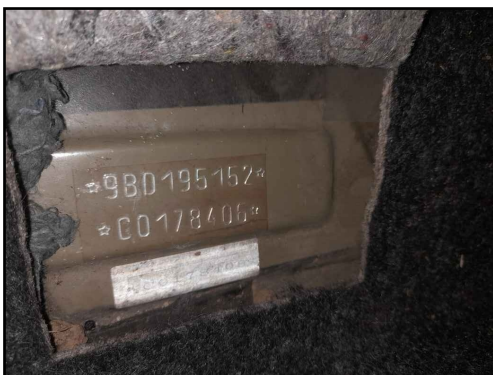

MOTOR



FRENTE



TRASEIRA



PLACA



DATA DO CINTO DE SEGURANÇA



CÂMBIO



ETIQUETA ETA MOTOR

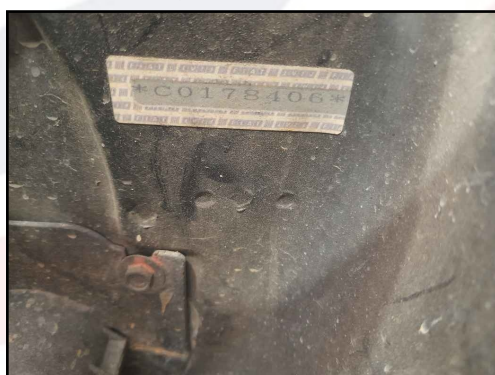

KM



ALVARO COUTINHO ROQUE - 42991307  
Vistoriador

ALVARO COUTINHO ROQUE - 42991307  
Auxiliar Conferente

Eu, declaro ter recebido o seguinte da: W J DE PAULA FERNANDES e CNPJ: 34465065000124 e compreendido todas as informações contidas neste laudo no ato da inspeção do veículo, concordando que quaisquer esclarecimentos futuros sobre as condições do veículo ora vistoriado somente poderão ser solicitados por mim.

**SUPER VISÃO: SEGURANÇA PARA QUEM COMPRA. TRANQUILIDADE PARA QUEM VENDE!**





FOTOGRAFIAS DO LAUDO: 2996883

LACRE



FOTO ETA COLUNA

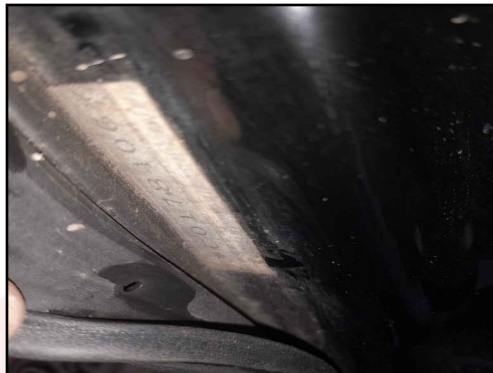

TORRE AMORT DIANT / DIREITA



TORRE AMORT DIANT / ESQUERDA



LONGARINA DIANT / DIREITA



LONGARINA DIANT / ESQUER



LONGARINA TRASEIRA / DIREITA



LONGARINA TRASEIRA / ESQUERDA



GRAVAÇÃO DO VIDRO

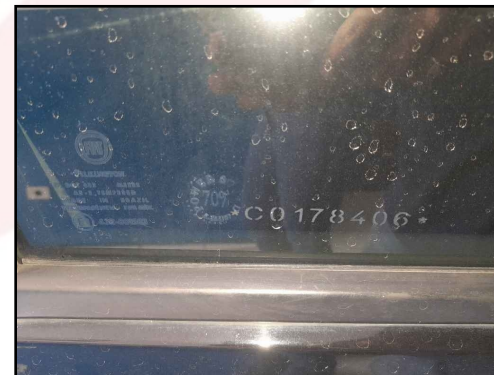

ALVARO COUTINHO ROQUE - 42991307  
Vistoriador

ALVARO COUTINHO ROQUE - 42991307  
Auxiliar Conferente

Eu, declaro ter recebido o seguinte da: W J DE PAULA FERNANDES e CNPJ: 34465065000124 e compreendido todas as informações contidas neste laudo no ato da inspeção do veículo, concordando que quaisquer esclarecimentos futuros sobre as condições do veículo ora vistoriado somente poderão ser solicitados por mim.

**SUPER VISÃO: SEGURANÇA PARA QUEM COMPRA. TRANQUILIDADE PARA QUEM VENDE!**



10299688320230217

**DADOS GERAIS:**

DATA:	17/10/2023	Nº DO LAUDO:	2996883
CLIENTE:		VISTORIADOR:	ALVARO COUTINHO ROQUE
UNIDADE:	CAJAMAR 2		

**DADOS DO VEICULO:**

FABRICANTE/MARCA:	FIAT	MODELO/VERSÃO:	FIAT/UNO VIVACE 1.0
ANO FAB./MODELO:	2011 / 2012	COR:	PRETA

**LAUDO DE VISTORIA COMPLEMENTAR:****ACESSÓRIOS E EQUIPAMENTOS:**

ITEM	ITEM
✓ AR QUENTE	✓ CHAVE DE RODA
✓ ESTEPE	✓ TRIÂNGULO
✓ MACACO	✓ TAPETES
✓ RÁDIO	
✓ VIDROS DEGRADÊ	
✓ CHAVE TRAVA ESTEPE	
✓ CÂMBIO MECÂNICO	

ALVARO COUTINHO ROQUE - 42991307  
Vistoriador

ALVARO COUTINHO ROQUE - 42991307  
Auxiliar Conferente

Eu, declaro ter recebido o seguinte da: W J DE PAULA FERNANDES e CNPJ: 34465065000124 e compreendido todas as informações contidas neste laudo no ato da inspeção do veículo, concordando que quaisquer esclarecimentos futuros sobre as condições do veículo ora vistoriado somente poderão ser solicitados por mim.

**SUPER VISÃO: SEGURANÇA PARA QUEM COMPRA. TRANQUILIDADE PARA QUEM VENDE!**





Número do Laudo: 2996883

PAINEL GERAL

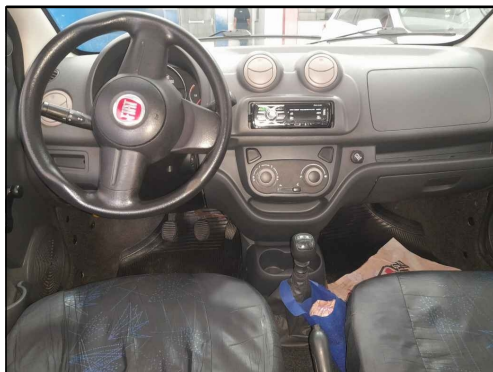

ACABAMENTO P.E.

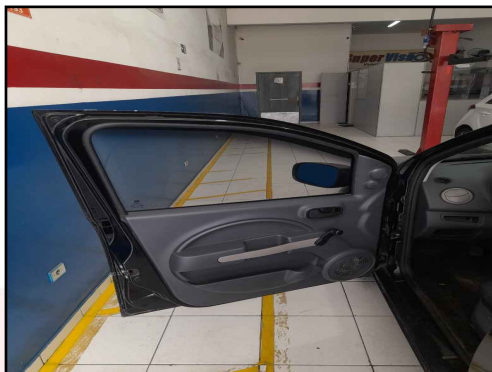

ACABAMENTO P.D

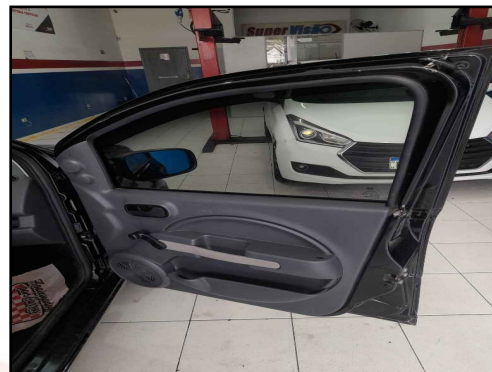

BANCO TRASEIRO



PNEUS/RODAS DIANTEIRO E.



PNEUS/RODAS TRASEIRO E.



PNEUS/RODAS TRASEIRO D.



PNEUS/RODAS DIANTEIRO D.



PNEU ESTEPE



ALVARO COUTINHO ROQUE - 42991307  
Vistoriador

ALVARO COUTINHO ROQUE - 42991307  
Auxiliar Conferente

Eu, declaro ter recebido o seguinte da: W J DE PAULA FERNANDES e CNPJ: 34465065000124 e compreendido todas as informações contidas neste laudo no ato da inspeção do veículo, concordando que quaisquer esclarecimentos futuros sobre as condições do veículo ora vistoriado somente poderão ser solicitados por mim.

**SUPER VISÃO: SEGURANÇA PARA QUEM COMPRA. TRANQUILIDADE PARA QUEM VENDE!**