



DATA REALIZAÇÃO: 06/04/2023 10:44 - DATA IMPRESSÃO: 06/04/2023 12:16

DADOS DO VEÍCULO

Nº LAUDO: 836543	QUILOMETRAGEM: 127295 KM
Nº CHASSI: 9BGEN69H0LG108681	COR: BRANCA
Nº MOTOR: L4G191154058	COMBUSTIVEL: ALCOOL/GASOLINA
PLACA: PR BDM4G84	ANO FABRICAÇÃO: 2019
MARCA: CHEV	ANO MODELO: 2020
MODELO: ONIX PLUS 10TMT LTZ	SITUAÇÃO CHASSI: CIRCULACAO

PARECER FINAL



CONFORME COM OBSERVAÇÃO

171



SITUAÇÃO GERAL

✓	CONFORME	171 ITENS
!	CONFORME(COM OBSERVAÇÃO)	5 ITENS
✗	NÃO CONFORME	0 ITENS

IDENTIFICAÇÃO



- CRLV
- PLACA
- NR. DO MOTOR
- CHASSI
- KM
- VIDROS
- CINTOS
- ETIQUETADE IDENTIFICAÇÃO
- OBSERVAÇÃO

ESTRUTURA



- PARTE DIANTEIRA
- PARTE TRASEIRA
- LADO ESQUERDO
- LADO DIREITO
- TETO
- ASSOALHO

HISTÓRICO VEICULAR



- RESTRIÇÕES
- HISTÓRICO DE LEILÃO
- RECALL
- ROUBO E FURTO EM ABERTO
- HISTÓRICO DE ROUBO E FURTO
- IPVA/ MULTAS / RENAINF LICENCIAMENTO / DPVAT
- OUTROS

Observações: NADACONSTAPARAHISTÓRICO DE ROUBO E FURTO.////FOTO ADICIONAL 6 DACOLUNA

ATENÇÃO

- NÃO SÃO ANALISADOS ITENS QUE NECESSITEM DE EQUIPAMENTOS ESPECIALIZADOS COMO O FREIOS ABS, AIR BAGS, PARTE MECÂNICA E ELÉTRICA.
- ESTE LAUDO NÃO SE DESTINA A VERIFICAR SINAIS DE ALAGAMENTO DO VEÍCULO.

DADOS DO CLIENTE

CLIENTE: CYRO CONSTANTINO ROSA JUNIOR
E-MAIL: NAO POSSUI
CPF: 36637100846
TELEFONE:

DADOS DO VEICULO (DENATRAN)

Nº CHASSI: 9BGEN69H0LG108681
Nº MOTOR: L4G191154058
PLACA: PR BDM4G84
MARCA: CHEV
MODELO: ONIX PLUS 10TMT LTZ

COR: BRANCA
COMBUSTÍVEL: ALCOOL/GASOLINA
ANO FABRICAÇÃO: 2019
ANO MODELO: 2020
SITUAÇÃO CHASSI: CIRCULACAO



CHASSI

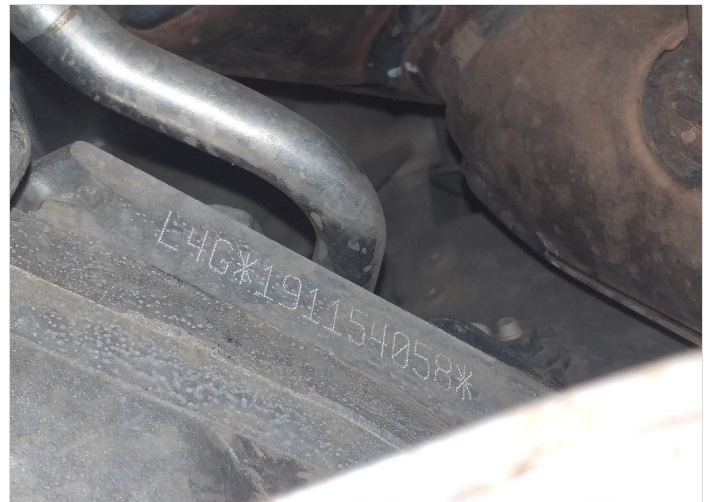

MOTOR



DIANTEIRAC/ LATERAL DIREITA



DIANTEIRAC/ LATERAL ESQUERDA



TRASEIRAC/ LATERAL DIREITA



TRASEIRAC/ LATERAL ESQUERDA

DADOS DE REGISTRO DO VEICULO

RENAVAM: 00000000000
MUNICÍPIO: PONTA GROSSA
TIPO DO VEÍCULO: AUTOMÓVEL
NÚMERO DE PASSAGEIROS: 5
MONTAGEM:
POTÊNCIA: 116

CILINDRADAS: 1000
PROCEDÊNCIA: NACIONAL
NÚMERO DE EIXOS:
CMT:
PBT:
CAPACIDADE DE CARGA:

DATA DI:
NÚMERO DI:
DATA ÚLTIMA ALTERAÇÃO:
IDENT. PROPRIETÁRIO
REVENDEDOR DISTRIB.
ORIGEM: NACIONAL

DECODIFICADOR CHASSI (ATUAL)

Ano Fabr/Mod a partir de 99 2020
cc Motor 1.0,
Combustível Gasolina
Fabricante GENERAL MOTORS
Localização da Fábrica GRAVATAÍ - RIO GRANDE DO SUL
País Brasil

Região Geográfica
Sem Significado
Tipo da Carroceria
Veículo
Versão

América do Sul
Sem Significado
Sedan
Onix,
LTZ



CRLV



HODÔMETRO



ADICIONAL 1



ADICIONAL 2



ADICIONAL 3



ADICIONAL 4



ADICIONAL 5



CAIXA DE CÂMBIO



GRAVAÇÃO DOS VIDROS



ETIQUETA ET



COMPARTIMENTO DO MOTOR



PAINEL DE INSTRUMENTO

DADOS DE REGISTRO DO VEICULO

RENAVAM: 00000000000
MUNICÍPIO: PONTA GROSSA
TIPO DO VEÍCULO: AUTOMOVEIL
NÚMERO DE PASSAGEIROS: 5
MONTAGEM:
POTÊNCIA: 116

CILINDRADAS: 1000
PROCEDÊNCIA: NACIONAL
NÚMERO DE EXOS:
CMT:
PBT:
CAPACIDADE DE CARGA:

DATA DI:
NÚMERO DI:
DATA ÚLTIMA ALTERAÇÃO:
IDENT. PROPRIETÁRIO
REVENDEDOR DISTRIB.
ORIGEM: NACIONAL

DECODIFICADOR CHASSI (ATUAL)

Ano Fabr/Mod a partir de 99
cc Motor
Combustível
Fabricante
Localização da Fábrica
País

2020
1.0,
Gasolina
GENERAL MOTORS
GRAVATAÍ - RIO GRANDE DO SUL
Brasil

Região Geográfica
Sem Significado
Tipo da Carroçaria
Veículo
Versão

América do Sul
Sem Significado
Sedan
Onix,
LTZ

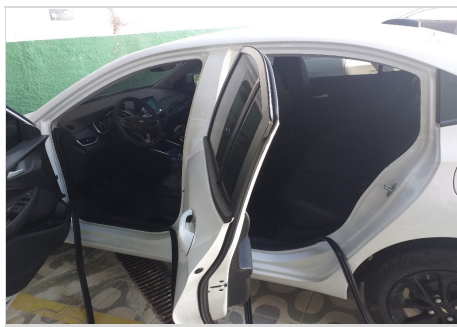

LAT ESQUERDA (BOR. ABAIXADA)



LAT DIREITA (BOR. ABAIXADA)

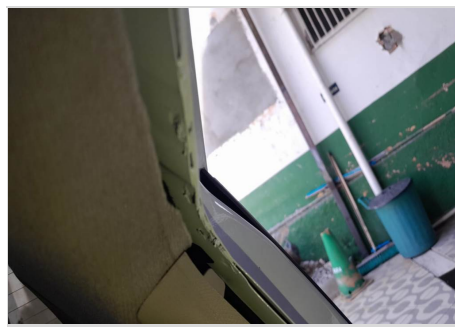

ADICIONAL 6

DADOS DO CLIENTE	DADOS DO VEICULO (DENATRAN)	
CLIENTE: CYRO CONSTANTINO ROSA JUNIOR E-MAIL: NAO POSSUI CPF: 36637100846 TELEFONE:	Nº CHASSI: 9BGEN69H0LG108681 Nº MOTOR: L4G191154058 PLACA: PR BDM4G84 MARCA: CHEV MODELO: ONIX PLUS 10TMT LTZ	COR: BRANCA COMBUSTÍVEL: ALCOOL/GASOLINA ANO FABRICAÇÃO: 2019 ANO MODELO: 2020 SITUAÇÃO CHASSI: CIRCULACAO

LEGENDA DE AVALIAÇÃO

VERDE (Conforme)
 AMARELO (Conforme com Observações)
 VERMELHO (Não Conforme)

MODULO - HISTÓRICO CHECKAUTO

	PESQUISAS EM BASES DE DADOS	NADA CONSTA
	LICENCIAMENTO / DPVAT	181,88
	EMPLACAMENTO	UF: PR
	MULTAS / IPVA	1823,05/2777,79
	RESTRIÇÃO JUDICIAL	NADA CONSTA
	ARRENDAMENTO	NADA CONSTA
	RESTRIÇÃO ADMINISTRATIVA	NADA CONSTA
	RESTRIÇÃO BLOQUEIO	NADA CONSTA
	RESTRIÇÃO DE ARROLAMENTO DE BENS	NADA CONSTA
	RESTRIÇÃO DE VEÍCULO BAIXADO DE CIRCULAÇÃO	NADA CONSTA
	RESTRIÇÃO DE VEÍCULO APROPRIAÇÃO	NADA CONSTA
	RESTRIÇÃO PENHORA	NADA CONSTA
	ROUBO E FURTO (EM ABERTO)	NADA CONSTA
	ALIENAÇÃO	NADA CONSTA
	OFERTADO EM LEILÃO (BASE 1)	NADA CONSTA
	OFERTADO EM LEILÃO (BASE 2)	NADA CONSTA
	QTD DE PROPRIETÁRIOS	3
	RECALL: PENDENCIA DE REALIZAÇÃO	NADA CONSTA
	RESTRIÇÃO TRIBUTÁRIA	NADA CONSTA
	RESTRIÇÃO DE AVERBAÇÃO	NADA CONSTA
	RESTRIÇÃO DE COMUNICAÇÃO DE VENDA (ESTADUAL)	NADA CONSTA
	RESTRIÇÃO CRLV	NADA CONSTA
	RESTRIÇÃO DE VEÍCULO APREENDIDO	NADA CONSTA
	DOCUMENTOS EXTRAVIADOS E ROUBADOS - CRLV	NADA CONSTA
	HISTORICO DE CONSULTAS	QTD: 1
	RESERVA DE DOMINIO	NADA CONSTA
	HISTÓRICO DE ROUBO E FURTO	NADA CONSTA
	DUPLICIDADE DE MOTOR	NADA CONSTA
	POSSUI LAUDO DEKRA?	NÃO
	SISTEMA DE GRAVAÇÃO DE PEÇAS	NÃO
	OFERTA DE MAIOR LANCE (REMARKETING)	NADA CONSTA
	RENAJUD (INDICATIVO - BASE FEDERAL)	NADA CONSTA
	RESTRIÇÃO DE COMUNICAÇÃO DE VENDA (FEDERAL)	NADA CONSTA
	RENAINF (INDICATIVO - BASE FEDERAL)	CONSTA OCORRÊNCIA

MODULO - IDENTIFICAÇÃO

	CRLV	NADA CONSTA
	PLACAS	NADA CONSTA
	VIDROS	NADA CONSTA
	CHASSI	NADA CONSTA
	NR. DO MOTOR	NADA CONSTA
	DATA DE PEÇAS	NADA CONSTA
	ETIQUETA DE IDENTIFICAÇÃO	QTD ETIQUETAS: 2
	CINTO DE SEGURANÇA	NADA CONSTA
	AIRBAG/ABS	OK - NÃO NOS RESPONSABILIZAMOS POR DEFEITO, FRAUDE OU FALTA DO EQUIPAMENTO NO SISTEMA DO AIR-BAG E ABS, A AVALIAÇÃO É REALIZADA APENAS VISUALMENTE ATRAVÉS DO PAINEL DE INSTRUMENTOS DO VEÍCULO.
	QUILOMETRAGEM	NADA CONSTA - KM: 127295

HISTÓRICO DE RECALL

COMUNICADO AOS PROPRIETÁRIOS DE VEÍCULOS CHEVROLET ONIX PLUS MODELO 2020 A GENERAL MOTORS, VISANDO RESGUARDAR A SEGURANÇA E A SATISFAÇÃO DE SEUS CONSUMIDORES, CONVOCA TODOS OS PROPRIETÁRIOS DOS VEÍCULOS CHEVROLET ONIX PLUS, MODELO 2020, A ENTRAR EM CONTATO DE IMEDIATO COM A REDE CHEVROLET PARA AGENDAR A ATUALIZAÇÃO DA CALIBRAÇÃO DO MÓDULO DE CONTROLE DO MOTOR. VEÍCULOS IDENTIFICADOS: MARCA E MODELO DO VEÍCULO: CHEVROLET ONIX PLUS MODELO 2020 NÚMERO DE CHASSI: LG100091 A LG139164 DATA INICIAL E FINAL DE FABRICAÇÃO: 29 DE ABRIL DE 2019 A 06 DE NOVEMBRO DE 2019 FORNECEDOR: GENERAL MOTORS DATA DO INÍCIO DO ATENDIMENTO: 18 DE NOVEMBRO DE 2019 LOCAL DE ATENDIMENTO E AGENDAMENTO DO SERVIÇO: REDE DE CONCESSIONÁRIAS E OFICINAS AUTORIZADAS CHEVROLET COMPONENTE ENVOLVIDO: MÓDULO DE CONTROLE DO MOTOR RAZÕES TÉCNICAS: O SERVIÇO É NECESSÁRIO POIS, EM DETERMINADOS CASOS, UM DEFEITO NA CALIBRAÇÃO DO MÓDULO DE CONTROLE DO MOTOR DOS VEÍCULOS PODE FAZER COM QUE OCORRA UM AUMENTO DE PRESSÃO E TEMPERATURA NA CÂMARA DE

DADOS DO CLIENTE	DADOS DO VEICULO (DENATRAN)	
CLIENTE: CYRO CONSTANTINO ROSA JUNIOR E-MAIL: NAO POSSUI CPF: 36637100846 TELEFONE:	Nº CHASSI: 9BGEN69H0LG108681 Nº MOTOR: L4G191154058 PLACA: PR BDM4G84 MARCA: CHEV MODELO: ONIX PLUS 10TMT LTZ	COR: BRANCA COMBUSTÍVEL: ALCOOL/GASOLINA ANO FABRICAÇÃO: 2019 ANO MODELO: 2020 SITUAÇÃO CHASSI: CIRCULACAO

LEGENDA DE AVALIAÇÃO



VERDE
(Conforme)



AMARELO
(Conforme com Observações)



VERMELHO
(Não Conforme)

MODULO - ESTRUTURA

	ESTRUTURA	ESTRUTURA DO LADO ESQUERDO
ESTRUTURA - PARTE DIANTEIRA		
	PAINEL DIANTEIRO	OK
	TORRE DO AMORTECEDOR DIREITA	OK
	TORRE DO AMORTECEDOR ESQUERDA	OK
	LONGARINA DIREITA	OK
	CAIXA DE RODA DIANTEIRA DIREITA	OK
	LONGARINA ESQUERDA	OK
	CAIXA DE RODA DIANTEIRA ESQUERDA	OK
	ALMADO PARA-CHOQUE	OK
	PAINEL CORTA-FOGO	OK
	OBSERVAÇÃO	
ESTRUTURA DO LADO ESQUERDO		
	COLONA DIANTEIRA	OK
	COLONA CENTRAL	OK
	COLONA TRASEIRA	REPARADO
	CAIXA DE AR	OK
	OBSERVAÇÃO	
ESTRUTURA - PARTE TRASEIRA		
	PAINEL TRASEIRO	OK
	CAIXA DO ESTEPE	OK
	LONGARINA TRASEIRA ESQUERDA	OK
	CAIXA DE RODA TRASEIRA ESQUERDA	OK
	LONGARINA TRASEIRA DIREITA	OK
	CAIXA DE RODA TRASEIRA DIREITA	OK
	OBSERVAÇÃO	
ESTRUTURA DO LADO DIREITO		
	COLONA DIANTEIRA	OK
	COLONA TRASEIRA	OK
	COLONA CENTRAL	OK
	CAIXA DE AR	OK
	OBSERVAÇÃO	
TETO		
	TETO	OK
ASSOALHO		
	ASSOALHO DO PORTAMALAS	OK
	ASSOALHO CENTRAL	OK

DADOS DO CLIENTE

CLIENTE: CYRO CONSTANTINO ROSA JUNIOR
E-MAIL: NAO POSSUI
CPF: 36637100846
TELEFONE:

DADOS DO VEICULO (DENATRAN)

Nº CHASSI: 9BGEN69H0LG108681
Nº MOTOR: L4G191154058
PLACA: PR BDM4G84
MARCA: CHEV
MODELO: ONIX PLUS 10TMT LTZ

COR: BRANCA
COMBUSTÍVEL: ALCOOL/GASOLINA
ANO FABRICAÇÃO: 2019
ANO MODELO: 2020
SITUAÇÃO CHASSI: CIRCULACAO

LEGENDA DE AVALIAÇÃO



VERDE
(Conforme)



AMARELO
(Conforme com Observações)



VERMELHO
(Não Conforme)

FOTOS / ESTRUTURA



PAINEL DIANTEIRO



TORRE DO AMORTECEDOR DIREITA



TORRE DO AMORTECEDOR ESQUERDA



LONGARINA DIREITA



LONGARINA ESQUERDA



ALMADO PARA-CHOQUE



PAINEL CORTA-FOGO



COLUNA DIANTEIRA



COLUNA CENTRAL



COLUNA TRASEIRA



CAIXA DE AR



PAINEL TRASEIRO

DADOS DO CLIENTE

CLIENTE: CYRO CONSTANTINO ROSA JUNIOR
E-MAIL: NAO POSSUI
CPF: 36637100846
TELEFONE:

DADOS DO VEICULO (DENATRAN)

Nº CHASSI: 9BGEN69H0LG108681
Nº MOTOR: L4G191154058
PLACA: PR BDM4G84
MARCA: CHEV
MODELO: ONIX PLUS 10TMT LTZ

COR: BRANCA
COMBUSTÍVEL: ALCOOL/GASOLINA
ANO FABRICAÇÃO: 2019
ANO MODELO: 2020
SITUAÇÃO CHASSI: CIRCULACAO

LEGENDA DE AVALIAÇÃO



VERDE
(Conforme)



AMARELO
(Conforme com Observações)



VERMELHO
(Não Conforme)

FOTOS / ESTRUTURA



CAIXADO ESTEPE



COLUNADIANTEIRA



COLUNATRASEIRA



COLUNACENTRAL



CAIXA DE AR



ASSOALHO DO PORTA MALAS



LONGARINA TRASEIRA ESQUERDA



LONGARINA TRASEIRA DIREITA



CAIXA DE RODA DIANTEIRA DIREITA



CAIXA DE RODA DIANTEIRA ESQUERDA



CAIXA DE RODA TRASEIRA DIREITA



CAIXA DE RODA TRASEIRA ESQUERDA

DADOS DO CLIENTE

CLIENTE: CYRO CONSTANTINO ROSA JUNIOR
E-MAIL: nao possui
CPF: 36637100846
TELEFONE:

DADOS DO VEICULO (DENATRAN)

Nº chassi: 9BGEN69H0LG108681
Nº motor: L4G191154058
Placa: PR BDM4G84
Marca: CHEV
Modelo: ONIX PLUS 10TMT LTZ

Cor: Branca
Combustível: ALCOOL/GASOLINA
Ano fabricação: 2019
Ano modelo: 2020
Situação chassi: CIRCULACAO

IMPORTANTE

Este laudo não tem caráter pericial e, portanto, não substitui a perícia criminalística oficial. As informações constantes neste laudo têm validade apenas para o exato momento de sua realização, limitando-se a verificar visualmente a identificação, a estrutura do veículo, a conformidade da pintura com os padrões originais, e o funcionamento aparente de acessórios, com a indicação das não conformidades destes itens diagnosticadas pelo vistoriador. **Este laudo não verifica sinais de alagamento no veículo.**

Esta empresa não se responsabiliza por alterações realizadas no veículo posteriormente à emissão deste laudo, nem em seus sinais indicativos, agregados, motor, pintura, estrutura, acessórios e em seu estado de conservação. A DEKRA utiliza em seus processos de vistoria, consultas na base CHECKAUTO. A responsabilidade da CHECKAUTO limita-se a prestar informações sobre veículos automotores registradas nas bases públicas e privadas detentoras das informações.

A CHECKAUTO não é responsável pelas informações inseridas na sua base de dados já que são oriundas de consulta a bases públicas e privadas sobre as quais não detém a propriedade das informações, limitando-se assim, a reproduzi-las fielmente, na forma como originariamente apresentadas em tais bases consultadas. A CHECKAUTO é uma ferramenta de auxílio para compradores e vendedores na decisão de realização do negócio jurídico, não avalizando ou assegurando a regularidade e licitude da transação. A decisão sobre a concretização do negócio é tomada exclusivamente pelo cliente e sua companhia conforme critérios, diretrizes e procedimentos exclusivos, dos quais a CHECKAUTO não participa. De mesma forma não se responsabiliza por informações incorretas, faltantes, ou divergentes de bases públicas e outra que não detenha as informações, bem como pela eventual não inclusão de algum dado do veículo em razão de atraso ou falta de encaminhamento dos dados em qualquer uma das consultas oferecidas. A CHECKAUTO não detém acesso e meios para a obtenção advinda do RENAJD.

Registro do Veículo – Estadual: O sistema informa o Registro do veículo na base de dados do DETRAN, com todos os dados cadastrais no estado em que está licenciado, além de informar também restrições, roubo e furto em aberto, débitos existentes de IPVA, seguro DPVAT, licenciamento e multas, desde que disponibilizados pelo DETRAN, visto que no Brasil existem diversos órgãos autuadores, cenário que dificulta a busca pelas informações, podendo existir casos de multas não informados ao DETRAN ou RENAINF, assim orientamos que na compra do veículo seja realizado um termo (termo de responsabilidade) onde o vendedor se faz obrigado a quitar qualquer débito ao período anterior da aquisição.

Oferta em Leilão: O cliente deve utilizar as informações de oferta em leilão com caráter informativo no seu processo de negociação. A CHECKAUTO consulta bases de empresas terceiras de oferta em leilão, nas quais registra-se se o veículo fora ofertado na modalidade de leilão, não necessariamente tendo sido comercializado na ocasião. Devido à inexistência de um registro nacional unificado dessas ofertas, bem como ao tempo necessário para a coleta e processamento destes dados, a coleta desta informação está sujeita a falhas.

Remarketing: Corresponde a eventos internos e fechados onde os veículos são ofertados por maior lance. Esta informação é fornecida pela CHECKAUTO, a qual verifica nas bases especializadas consultadas se existe algum registro de Remarketing, porém devido à inexistência de um registro nacional unificado dessas ofertas, bem como ao tempo necessário para a coleta e processamento destes dados, a coleta desta informação está sujeita a falhas.

Critério de avaliação das seguradoras: As companhias de seguro, financeiras e outras de maneira geral possuem seus próprios métodos e critérios de avaliação do risco para aceitação ou não na realização dos negócios. Porém, exclusivamente para finalidade de seguradoras e financeiras, a informação de leilão possui parecer de caráter informativo, gerando apenas um apontamento da informação de leilão, se disponível.

Mecânica, Elétrica e transmissão: Neste Laudo NÃO verificamos itens de mecânica, elétrica, transmissão, suspensão e freios, nem nenhum outro item que não tenha sido discriminado como verificado no laudo.

Air-Bag, Controle de tração e estabilidade: Não nos responsabilizamos por defeitos, fraude ou falta de equipamento nos sistemas de air-bag, controle de tração, estabilidade e outros itens que requerem uma avaliação técnica. A avaliação destes itens é realizada apenas visualmente através da observação do painel de instrumentos do veículo.

Módulo de Pintura: Neste módulo NÃO apontamos riscos e amassados aparentes na pintura, apenas verificamos a qualidade da pintura, por meio da medição da espessura da camada de tinta sobre partes metálicas da carroceria.

Numeração da Caixa de câmbio: A verificação da numeração e indícios de adulteração na caixa de câmbio, ocorrem a vista desarmada somente quando aparente, ou seja, sem a necessidade de desmonte de peças. Com relação ao confronto da numeração, o mesmo somente será analisado quando disponível pelo fornecedor.

Registro de quilometragem: o histórico de quilometragem é consultado junto as bases de dados sendo os dados advindos de vistorias ou outros serviços realizados nos veículos onde a coleta da informação de km do veículo é realizada. Essa é a fonte de informação de quilometragem utilizada, de forma que, se o veículo nunca passou por uma vistoria ou outro serviço onde tenhamos acesso a informação, não constará a informação de registro de quilometragem para aquele veículo. A quilometragem informada é obtida pela coleta do número no painel do veículo no momento da vistoria ou do serviço realizado, não possuindo meios de aferir a consistência desta informação, disponibilizando-a exatamente como constava no hodômetro no momento da sua coleta e não se responsabilizando por eventual adulteração deste equipamento.

AS IMAGENS E OS DADOS VEICULARES NÃO IDENTIFICÁVEIS DE PESSOAS NATURAIS COLETADOS DURANTE A VISTORIA INTEGRARÃO BANCO DE DADOS PERMANENTE DE TITULARIDADE DA DEKRA, E SERÁ UTILIZADO PARA HISTÓRICOS VEICULARES E GERAÇÃO DE DADOS ESTATÍSTICOS QUE PERMITIRÃO AÇÕES E PROJETOS VISANDO À CONCEPÇÃO E MELHORIA DOS PRODUTOS E SERVIÇOS DO GRUPO DEKRA QUE TENHAM POR FINALIDADE A REDUÇÃO DE RISCO EM PROCESSOS RELACIONADOS A VEÍCULOS E SEGURANÇA NO SETOR AUTOMOTIVO.

Assinatura cliente

Assinatura vistoriador
13757 - VAGNER SANCHES CASTILHO

#CompraSegura

Com apenas 3 passos,
a DEKRA te ajuda a comprar com mais segurança:

1

Antes de fechar negócio, faça uma vistoria DEKRA com mais de 150 itens avaliados.

dekra.com.br/comprasegura

Fechou negócio?

2

Agora, localize o Posto DEKRA mais próximo e faça a Vistoria de Transferência, com 5% de desconto. Aproveite!

dekra.com.br/posto

3

Pronto!

Evite dor de cabeça.
Faça uma compra segura.

*Faça a vistoria obrigatória - DETRAN,
em até 30 dias.

Compre com mais segurança



DEKRA
Sua Segurança.

Baixe o Checkauto app
e tenha mais segurança
na hora de comprar, manter
e vender seu carro!

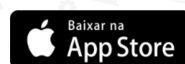
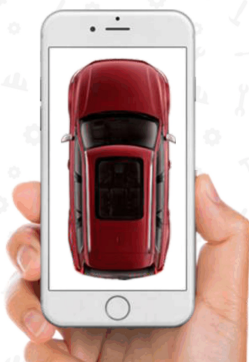

www.checkauto.com.br/app



ACABOU DE COMPRAR UM CARRO?

Aproveite e ganhe 5% de desconto na
Vistoria de Transferência
OBRIGATÓRIA - DETRAN
Vistoria deve ser feita em 30 dias.

Não deixe para a última hora. Regularize a documentação do seu veículo.
Peça ao Vistoriador!

*Promoção não cumulativa, válida por tempo indeterminado, pode ser alterado sem prévio aviso. O desconto é válido por 60 dias após a vistoria.

DEKRA
Sua Segurança.