

**DADOS GERAIS:**

DATA:	27/12/2022	STATUS:	APROVADO C/ APONTAMENTO.
CLIENTE:	GRUPO BMZ	Nº DO LAUDO:	2322124
UNIDADE:	BELO HORIZONTE PORTAL	VISTORIADOR:	RAPHAEL RODRIGUES MOREIR

**DADOS DO VEICULO:**

FABRICANTE/MARCA:	FORD	MODELO/VERSÃO:	FIESTA GL CLASS
ANO FAB./MODELO:	2000 / 2000	COR:	PRATA
PLACA:	GYO4F78	CIDADE:	BELO HORIZONTE
Nº DO CHASSI NO VEÍC.:	9BFBDZFHAYB315815	Nº DO MOTOR NO VEÍC.:	C4EY315815
Nº DO CHASSI NA BIN:	9BFBDZFHAYB315815	Nº DO MOTOR NA BIN:	C4EY315815
Nº DO CHASSI NO CRLV:	9BFBDZFHAYB315815	Nº DO MOTOR NO CRLV:	0
Nº DO CÂMBIO NO VEÍC.:	0	COMBUSTÍVEL:	GASOLINA
Nº DO CÂMBIO NA BIN:	0	KM:	160243

**1 - CONDIÇÃO DA NUMERAÇÃO DO CHASSI:**

✓ DENTRO DOS PADRÕES DO FABRICANTE

**2 - CONDIÇÃO DA NUMERAÇÃO DO MOTOR:**✓ DENTRO DOS PADRÕES  
✓ É A MESMA QUE CONSTA NA BIN**3 - CONDIÇÃO DA NUMERAÇÃO DO CÂMBIO:**

✓ OBSTRUÍDA / SEM ACESSO (ITEM EXCLUÍDO DE PARECER)

**4 - CONDIÇÕES DAS ETIQUETAS ETA:**ASOALHO  
✓ NÃO OBRIGATÓRIA  
BATENTE DA PORTA  
✓ ORIGINAL / DENTRO DOS PADRÕES DO FABRICANTE  
COMPARTIMENTO DO MOTOR  
✓ ORIGINAL / DENTRO DOS PADRÕES DO FABRICANTE**5 - DATA DO CINTO DE SEGURANÇA:**DIANTEIRO DIREITO  
✓ COMPATÍVEL COM O ANO DO VEÍCULO -  
DIANTEIRO ESQUERDO  
✓ COMPATÍVEL COM O ANO DO VEÍCULO -  
TRASEIRO DIREITO  
✓ COMPATÍVEL COM O ANO DO VEÍCULO -  
TRASEIRO ESQUERDO  
✓ COMPATÍVEL COM O ANO DO VEÍCULO -**6 - CONDIÇÃO DA GRAVAÇÃO DO CHASSI NOS VIDROS:**VIDRO DA PORTA DIANTEIRA DIREITA  
✓ ORIGINAL / DENTRO DOS PADRÕES DO FABRICANTE -  
VIDRO DA PORTA DIANTEIRA ESQUERDA  
✓ ORIGINAL / DENTRO DOS PADRÕES DO FABRICANTE -  
VIDRO DA PORTA TRASEIRA DIREITA  
✓ ORIGINAL / DENTRO DOS PADRÕES DO FABRICANTE -  
VIDRO DA PORTA TRASEIRA ESQUERDA  
✓ ORIGINAL / DENTRO DOS PADRÕES DO FABRICANTE -  
VIDRO DIANTEIRO (PARA-BRISA)  
✓ ORIGINAL / DENTRO DOS PADRÕES DO FABRICANTE -  
VIDRO TRASEIRO (VIGIA)  
✓ ORIGINAL / DENTRO DOS PADRÕES DO FABRICANTE -**7 - CONDIÇÕES DA PLACA:**

✓ PLACA E TARJETA EM CONFORMIDADE

**8 - CONDIÇÕES DA ESTRUTURA DA CARROÇARIA:**

⚠️ AVARIA / REPARAÇÃO NA REGIÃO DIANTEIRA DA CARROÇERIA

**9 - REGISTRO E HISTÓRICO DE LEILÃO / SINISTRO / ROUBO E FURTO:**

✓ NENHUM REGISTRO ENCONTRADO

**OBSERVAÇÕES DO VEÍCULO:**

- PAINEL DIANTEIRO RECUPERADO.
- CRASH BOX DIANTEIRO RECUPERADO.
- PARA LAMA INTERNO ESQUERDO REPARADO.



DOCUMENTO ASSINADO ELETRONICAMENTE COM FUNDAMENTO NO ART. 6º. 1º, DO DECRETO Nº 8.539, DE 8 DE OUTUBRO DE 2015 EM 27/12/2022 12:23:58 PM, CONFORME HORÁRIO OFICIAL DE BRASÍLIA, POR JG VISTORIAS E PERÍCIAS AUTOMOTIVAS LTDA. A autenticação deste documento pode ser conferida no site: <https://www.supervisao.com/>

Responsável técnico pelo laudo: RAPHAEL RODRIGUES MOREIRA DOS REIS - 155373550;  
Conferido por: THAIS FERNANDA CARDOSO RABELO - 19762841.

Eu, GRUPO BMZ declaro ter recebido o seguinte da: JG VISTORIAS E PERÍCIAS AUTOMOTIVAS LTDA e CNPJ: 37075251000145 e compreendido todas as informações contidas neste laudo no ato da inspeção do veículo, concordando que quaisquer esclarecimentos futuros sobre as condições do veículo ora vistoriado somente poderão ser solicitados por mim. Não verificamos a procedência da informação de hodometro em nossas vistorias devido a inexistência de ferramentas que permitam 100% de assertividade.

**OBSERVAÇÕES GERAIS:**

O presente laudo possui caráter informativo de análise particular do veículo vistoriado, não substituindo a Perícia Oficial do Instituto de Criminalística - A unidade Super Visão prestadora de serviço abaixo descrita não se responsabiliza por quaisquer modificações posteriores a realização do laudo, baseados nos itens que contemplam esta vistoria, sendo que sua validade é no exato momento da vistoria - O status/resultado final do presente laudo segue o critério de avaliação desenvolvido pela Super Visão - Perícias Vistorias Ltda, podendo este ser alterado a qualquer momento, sem prévia comunicação. A unidade Super Visão prestadora de serviço abaixo descrita, repassa na íntegra os dados fornecidos pela empresa de consulta/pesquisa, não se responsabilizando pelas informações dos mesmos. Informamos que as nomenclaturas dos resultados foram alteradas para Aprovado com Apontamento (substituindo a Ressalva) e Não Conforme (substituindo o Reprovado) . Última revisão de Critérios: 11/03/19. Não nos responsabilizamos por eventuais divergências de Status ref. a esta revisão/atualização.

**Critério de avaliação da seguradoras:**

Ao receber este laudo, o cliente fica ciente que as companhias de seguro possuem seus próprios métodos e critérios de avaliação do risco para aceitação ou não de automóveis, por esse motivo informamos que o critério de avaliação da Super Visão bem como o resultado final da vistoria, independe da aceitação ou não da seguradora.



DOCUMENTO ASSINADO ELETRONICAMENTE COM FUNDAMENTO NO ART. 6º. 1º, DO DECRETO Nº 8.539, DE 8 DE OUTUBRO DE 2015 EM **27/12/2022 12:23:58 PM**, CONFORME HORÁRIO OFICIAL DE BRÁSILIA, POR JG VISTORIAS E PERÍCIAS AUTOMOTIVAS LTDA. A autenticação deste documento pode ser conferida no site: <https://www.supervisao.com/>

Responsável técnico pelo laudo: RAPHAEL RODRIGUES MOREIRA DOS REIS - 155373550;  
Conferido por: THAIS FERNANDA CARDOSO RABELO - 19762841.

Eu, GRUPO BMZ declaro ter recebido o seguinte da: JG VISTORIAS E PERÍCIAS AUTOMOTIVAS LTDA e CNPJ: 37075251000145 e compreendido todas as informações contidas neste laudo no ato da inspeção do veículo, concordando que quaisquer esclarecimentos futuros sobre as condições do veículo ora vistoriado somente poderão ser solicitados por mim. Não verificamos a procedência da informação de hodômetro em nossas vistorias devido à inexistência de ferramentas que permitam 100% de assertividade.



FOTOGRAFIAS DO LAUDO: 2322124

CHASSI



MOTOR



FRENTE



TRASEIRA



PLACA



DATA DO CINTO DE SEGURANÇA



CÂMBIO



ETIQUETA ETA MOTOR

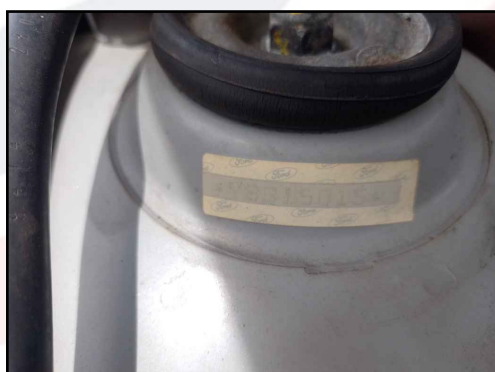

KM

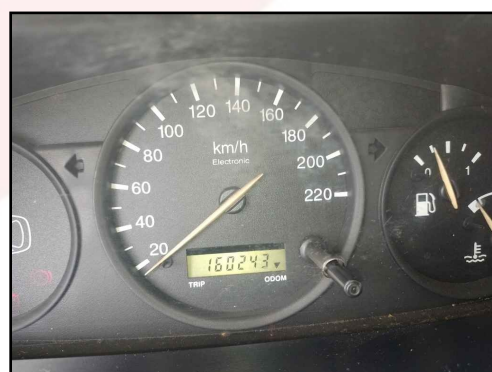

DOCUMENTO ASSINADO ELETRONICAMENTE COM FUNDAMENTO NO ART. 6º. 1º, DO DECRETO Nº 8.539, DE 8 DE OUTUBRO DE 2015 EM 27/12/2022 12:23:58 PM, CONFORME HORÁRIO OFICIAL DE BRASÍLIA, POR JG VISTORIAS E PERÍCIAS AUTOMOTIVAS LTDA. A autenticação deste documento pode ser conferida no site: <https://www.supervisao.com/>

Responsável técnico pelo laudo: RAPHAEL RODRIGUES MOREIRA DOS REIS - 155373550;  
Conferido por: THAIS FERNANDA CARDOSO RABELO - 19762841.

Eu, GRUPO BMZ declaro ter recebido o seguinte da: JG VISTORIAS E PERÍCIAS AUTOMOTIVAS LTDA e CNPJ: 37075251000145 e compreendido todas as informações contidas neste laudo no ato da inspeção do veículo, concordando que quaisquer esclarecimentos futuros sobre as condições do veículo ora vistoriado somente poderão ser solicitados por mim. Não verificamos a procedência da informação de hodometro em nossas vistorias devido a inexistência de ferramentas que permitam 100% de assertividade.





FOTOGRAFIAS DO LAUDO: 2322124

LACRE



FOTO ETA COLUMNA



TORRE AMORT DIANT / DIREITA

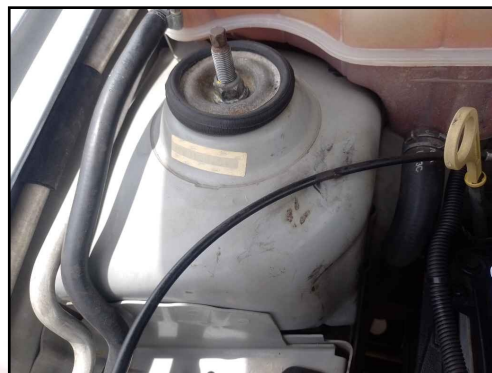

TORRE AMORT DIANT / ESQUERDA



LONGARINA DIANT / DIREITA



LONGARINA DIANT / ESQUER

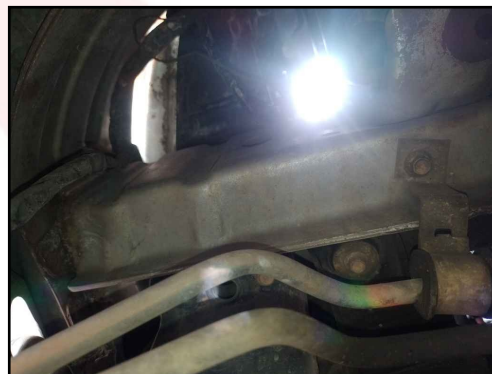

LONGARINA TRASEIRA / DIREITA



LONGARINA TRASEIRA / ESQUERDA



GRAVAÇÃO DO VIDRO



DOCUMENTO ASSINADO ELETRONICAMENTE COM FUNDAMENTO NO ART. 6º. 1º, DO DECRETO Nº 8.539, DE 8 DE OUTUBRO DE 2015 EM 27/12/2022 12:23:58 PM, CONFORME HORÁRIO OFICIAL DE BRASÍLIA, POR JG VISTORIAS E PERÍCIAS AUTOMOTIVAS LTDA. A autenticação deste documento pode ser conferida no site: <https://www.supervisao.com/>

Responsável técnico pelo laudo: RAPHAEL RODRIGUES MOREIRA DOS REIS - 155373550;  
Conferido por: THAIS FERNANDA CARDOSO RABELO - 19762841.

Eu, GRUPO BMZ declaro ter recebido o seguinte da: JG VISTORIAS E PERÍCIAS AUTOMOTIVAS LTDA e CNPJ: 37075251000145 e compreendido todas as informações contidas neste laudo no ato da inspeção do veículo, concordando que quaisquer esclarecimentos futuros sobre as condições do veículo ora vistoriado somente poderão ser solicitados por mim. Não verificamos a procedência da informação de hodometro em nossas vistorias devido a inexistência de ferramentas que permitam 100% de assertividade.



12232212420220227

**DADOS GERAIS:**

DATA:	27/12/2022	Nº DO LAUDO:	2322124
CLIENTE:	GRUPO BMZ	VISTORIADOR:	RAPHAEL RODRIGUES MOREIR
UNIDADE:	BELO HORIZONTE PORTAL		

**DADOS DO VEICULO:**

FABRICANTE/MARCA:	FORD	MODELO/VERSÃO:	FIESTA GL CLASS
ANO FAB./MODELO:	2000 / 2000	COR:	PRATA

**LAUDO DE VISTORIA COMPLEMENTAR:****ACESSÓRIOS E EQUIPAMENTOS:**

ITEM	ITEM
✓ ACEND. DE CIGARROS	✓ CHAVE DE RODA
✓ AR QUENTE	✓ AR CONDICIONADO
✓ ESTEPE	✓ TAPETES
✓ MACACO	✓ TRIÂNGULO
✓ RÁDIO	
✓ CHAVE TRAVA ESTEPE	
✓ CÂMBIO MECÂNICO	
✓ VIDROS ELÉTRICOS	
✓ LIMP./LAV. VIDRO TRAS.	
✓ AIR BAG MOTORISTA	



DOCUMENTO ASSINADO ELETRONICAMENTE COM FUNDAMENTO NO ART. 6º. 1º, DO DECRETO Nº 8.539, DE 8 DE OUTUBRO DE 2015 EM **27/12/2022 12:23:58 PM**, CONFORME HORÁRIO OFICIAL DE BRÁSILIA, POR JG VISTORIAS E PERÍCIAS AUTOMOTIVAS LTDA. A autenticação deste documento pode ser conferida no site: <https://www.supervisao.com/>

Responsável técnico pelo laudo: RAPHAEL RODRIGUES MOREIRA DOS REIS - 155373550;  
Conferido por: THAIS FERNANDA CARDOSO RABELO - 19762841.

Eu, GRUPO BMZ declaro ter recebido o seguinte da: JG VISTORIAS E PERÍCIAS AUTOMOTIVAS LTDA e CNPJ: 37075251000145 e compreendido todas as informações contidas neste laudo no ato da inspeção do veículo, concordando que quaisquer esclarecimentos futuros sobre as condições do veículo ora vistoriado somente poderão ser solicitados por mim. Não verificamos a procedência da informação de hodometro em nossas vistorias devido a inexistência de ferramentas que permitam 100% de assertividade.





Número do Laudo: 2322124

PAINEL GERAL



ACABAMENTO P.E.

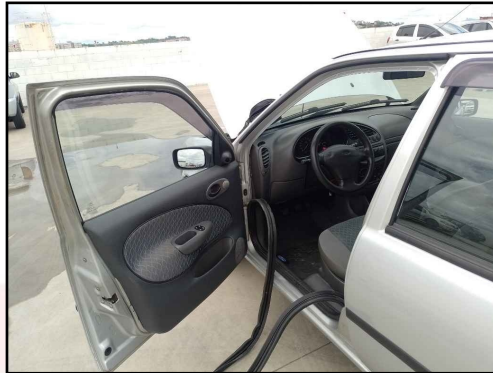

ACABAMENTO P.D



BANCO TRASEIRO

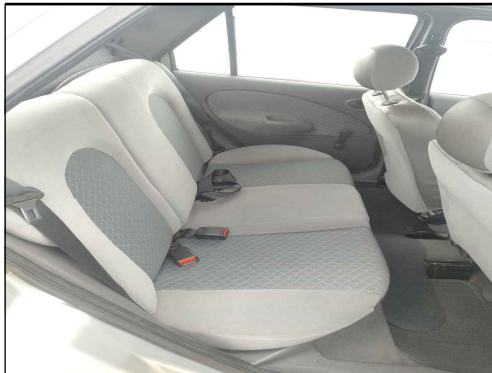

PNEUS/RODAS DIANTEIRO E.



PNEUS/RODAS TRASEIRO E.



PNEUS/RODAS TRASEIRO D.

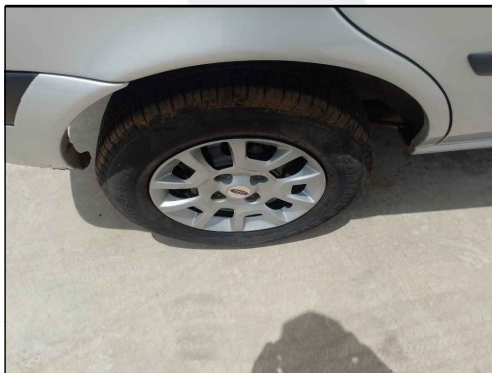

PNEUS/RODAS DIANTEIRO D.

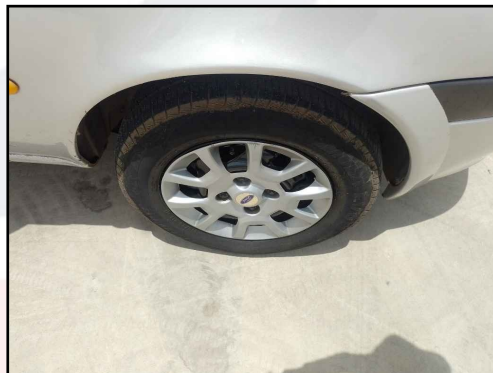

PNEU ESTEPE



DOCUMENTO ASSINADO ELETRONICAMENTE COM FUNDAMENTO NO ART. 6º. 1º, DO DECRETO Nº 8.539, DE 8 DE OUTUBRO DE 2015 EM 27/12/2022 12:23:59 PM, CONFORME HORÁRIO OFICIAL DE BRASÍLIA, POR JG VISTORIAS E PERÍCIAS AUTOMOTIVAS LTDA. A autenticação deste documento pode ser conferida no site: <https://www.supervisao.com/>

Responsável técnico pelo laudo: RAPHAEL RODRIGUES MOREIRA DOS REIS - 155373550;  
Conferido por: THAIS FERNANDA CARDOSO RABELO - 19762841.

Eu, GRUPO BMZ declaro ter recebido o seguinte da: JG VISTORIAS E PERÍCIAS AUTOMOTIVAS LTDA e CNPJ: 37075251000145 e compreendido todas as informações contidas neste laudo no ato da inspeção do veículo, concordando que quaisquer esclarecimentos futuros sobre as condições do veículo ora vistoriado somente poderão ser solicitados por mim. Não verificamos a procedência da informação de hodometro em nossas vistorias devido a inexistência de ferramentas que permitam 100% de assertividade.



CONSULTA Nº: 4338653

CONFIDENCIAL PARA: Jg Vistorias  
E Pericias Automotivas Ltda

REALIZADA EM: 27/12/2022 às 10:4  
5



#### 🚗 Informações do veículo - Base Nacional

Placa: GYO-4F78

Marca/Modelo: FORD / FIESTA GL CLASS

Ano fabricação/Ano modelo: 2000 2000

Município/UF: BELO HORIZONTE / MG

Motor: C4EY315815

Combustível: GASOLINA

Capacidade de passageiros: 5

Cilindradas: 999

Peso bruto(CMT): 0

Capacidade de carga: 0

Nº carroceria: INEXISTENTE

Situação: **CIRCULAÇÃO**

Tipo de veículo: AUTOMOVEL

Procedência: NACIONAL

Chassi: 9BFBDFHAYB315815 **NORMAL**

Renavam: 00736927743

Cor: PRATA

Espécie: MISTO

Peso bruto(PBT): 0

Potência: 65

Eixo: 0

Número da Carroceria: INEXISTENTE

#### 👤 Queixa e histórico de roubo e furto

✓ Não existe queixa de roubo e furto ativa

✓ Não existe histórico de roubo e furto

#### E-Decodificador de chassi (Cortesia)

Chassi : 9BFBDFHAYB315815

Região : Brasil / Paraguai / Colômbia / Uruguai

Montadora : FORD DO BRASIL

Marca : FORD

Versão : GL CLASS

Ano Fabricação : 2000

Cilindradas : 999

Origem : Nacional

País : Brasil

Categoria : Automovel

Modelo : FIESTA GL CLASS

Carroceria : AU - HATCH PEQUENO

Ano Modelo : 2000

Combustível : GASOLINA



## Base estadual (Cortesia)

**Placa:** GYO-4F78

**Marca/Modelo:** FORD/FIESTA GL CLASS

**Categoria:** PARTICULAR

**Procedência:** NACIONAL

**UF de origem:** MG

**Motor:** C4EY315815

**Combustível:** GASOLINA

**Capacidade de passageiros:**

**Cilindradas:** 999

**Capacidade de carga:** 0

**Situação:** CIRCULAÇÃO

**Tipo de veículo:** AUTOMÓVEL

**Ano fabricação/Ano modelo:** 2000 / 2000

**Município/UF:** BELO HORIZONTE / MG

**Chassi:** 9BFBDZFHAYB315815 Normal

**Renavam:** 00736927743

**Cor:** PRATA

**Potência:** 65

**Espécie:** Misto



## Informações de proprietário

**Proprietário Atual:** MARIA AUXILIADORA DA SILVA



## Débitos do veículo

**Débito de multas:** Existe débito de multas.

**Débitos de IPVA:** Não existe débito de IPVA

**Débitos de Licenciamento:** Não existe débito de licenciamento

**Débito DERSA:** R\$ 0,00

**Débito DETRAN:** R\$0,00

**Débito RENAINF:** 0,00

**Débito Multas:** R\$ 0,00

**Débito IPVA:** R\$ 0,00

**Débito Licenciamento:** R\$ 0,00

**Débito DPVAT:** R\$ 0,00

**Débito DER:** R\$ 0,00

**Débito CETESB:** R\$ 0,00



## Restrições

**Roubo e Furto:** Nada consta

**Restrição Tributária:** Nada consta

**Restrição Financeira:** Nada consta

**Restrição Administrativa:** Nada consta

**Restrição Judiciária:** Nada consta

**Restrição Jurídica:** Nada consta



## OUTRAS RESTRIÇÕES

Nada consta



## Informações do DETRAN (Cortesia)

### DADOS DO VEÍCULO

IPVA pago: 2021

Seguro pago:

Seguro Anterior Pago:

Placa Anterior:

Município Anterior:

Ano Modelo: 2000

Taxa Licenciamento Paga: 2022

Situação Licenciamento: VEICULO LICENCIADO DIGIT  
ALMENTE EM: 21/01/2022

Parcela IPVA: 3

Parcela seguro:

Parcela seguro anterior:

Município: BELO HORIZONTE

Ano de Fabricação: 2000

Marca: PASSAGEIRO / AUTOMOVEL FORD/FIESTA GL C  
LASS

Data Licenciamento: 21/01/2022

Alertas: Este Veículo não tem Autuação e tem 1 multa.

Autuações: Não constam Autuações

### MULTAS

Orgão	Situa ção	Descrição	Local	Munici pio	Data inc lusão	Processa mento	Valor
PREF. DE: MG - CONTAGEM	A PA GAR	TRANSITAR EM VELOCIDADE SUPERIOR A MAXIMA PERMITIDA EM ATE 20	VIA EXPRESSA FRANCISCO CLEUTON LOPES 509	CONTA GEM	21/09/20 22	11556231	R\$ 13 0,16

## Multas PRF (Cortesia)

Multas: Consultar site [https://cpag.prf.gov.br/nada\\_consta/index.jsf](https://cpag.prf.gov.br/nada_consta/index.jsf)

## SENATRAN - Para mais informações

Consultar site: <https://portalservicos.senatran.serpro.gov.br/#/>

## Gravame (Cortesia)

Para informações detalhadas realizar a pesquisa Conferi Gravame.

## Comunicação de venda

Não existe

## Dívida Ativa (Cortesia)

### INFORMAÇÕES VEÍCULO

**Placa:** GYO4F78

**Chassi:** 9BFBDZFHAYB315815

**Renavam:** 00736927743

**Ano:** 2000

**Marca/Modelo:** FORD/FIESTA GL CLASS

**Município:** BELO HORIZONTE

**Cor:** PRATA

### DADOS DO IMPOSTO

**Valor do IPVA sem desconto:** R\$ 327.72

IPVA	Data de Vencimento	Receita
Cota Única	*****	R\$ *****
1ª Parcela	110,15	27/12/2022
2ª Parcela	109,31	27/12/2022
3ª Parcela	108,26	27/12/2022

## Recall

**Não encontrado recall**

## Informações de sinistro (cortesia)

**NÃO ENCONTRADO SINISTRO DE INDENIZAÇÃO INTEGRAL NAS BASES CONSULTADAS**

## Informações de indício de sinistro (Cortesia)

**NÃO CONSTA INDÍCIO DE SINISTRO NAS BASES CONSULTADAS**

## Informações para comercialização

### OFERTA EM LEILÃO

**NÃO CONSTA OFERTA EM LEILÃO PARA A PLACA GYO4F78 NAS BASES CONSULTADAS**

### EVENTO CORPORATIVO/REMARKETING AUTOMOTIVO

**NÃO CONSTA EVENTO CORPORATIVO / REMARKETING AUTOMOTIVO PARA A PLACA GYO4F78 NAS BASES CONSULTADAS**

### HISTÓRICO DE VENDA DIRETA POR MAIOR OFERTA

**NÃO CONSTA HISTÓRICO DE VENDA DIRETA PARA A PLACA GYO-4578 NAS BASES CONSULTADAS**

### HISTÓRICO DE COMERCIALIZAÇÃO POR BANCO OU SEGURADORA

**NÃO CONSTA COMERCIALIZAÇÃO PARA A PLACA GYO-4578 NAS BASES CONSULTADAS**

## Divida Ativa proprietário atual

**NÃO LOCALIZADO DIVIDA ATIVA DO PROPRIETÁRIO.**

## Ações trabalhista (Cortesia)

Consultar site <http://www.tst.jus.br/certidao>



**Qualidade Garantida**  
Informação segura em tempo real

**SITE SEGURO**  
dados criptografados por SSL



**FIM DESTA PESQUISA.**

### ! Avisos legais

As informações contidas nesta pesquisa são **confidenciais ao CNPJ 37.075.251/0001-45** sendo possível sua utilização apenas como orientação em transações comerciais para fins legítimos de prevenção a fraude, legitimação de transações e proteção ao crédito, com responsabilidade administrativa, civil e criminal por quaisquer danos causados quando utilizadas em desacordo com a legislação em vigor. A responsabilidade da Company Conferi limita-se a transmitir fielmente informações sobre veículos automotores registradas em bases de dados públicas e privadas detentoras da informação. As informações contidas nesta pesquisa são as encontradas, na data e hora da mesma, em bases públicas e/ou privadas, sendo do CNPJ 37.075.251/0001-45 a responsabilidade sobre qualquer consequência causada por modificações ou atualizações após o momento em que esta pesquisa foi efetuada. O CNPJ 37.075.251/0001-45 declara ter ciência de que as informações contidas nesta pesquisa visam exclusivamente auxiliar no processo de averiguação da procedência do veículo, sendo apenas uma ferramenta de análise prévia e não um elemento unicamente decisivo para a comercialização de um veículo ou sua aprovação em um procedimento de vistoria. Para veículos cadastrados em outros estados, podem existir vícios ocultos, restrições, débitos ou bloqueios que irão constar no prontuário do veículo somente no momento da transferência efetiva para o estado. As informações contidas nesta pesquisa não substituem a consulta do órgão oficial, especialmente pelo fato de que as informações aqui exibidas podem ser acrescidas, modificadas ou retiradas de forma "on-line" por órgãos públicos, instituições financeiras ou seguradoras.