

**DADOS GERAIS:**

DATA:	27/12/2022	STATUS:	APROVADO C/ APONTAMENTO.
CLIENTE:	GRUPO BMZ	Nº DO LAUDO:	2322124
UNIDADE:	BELO HORIZONTE PORTAL	VISTORIADOR:	RAPHAEL RODRIGUES MOREIR

DADOS DO VEICULO:

FABRICANTE/MARCA:	FORD	MODELO/VERSÃO:	FIESTA GL CLASS
ANO FAB./MODELO:	2000 / 2000	COR:	PRATA
PLACA:	GYO4F78	CIDADE:	BELO HORIZONTE
Nº DO CHASSI NO VEÍC.:	9BFBDZFHAYB315815	Nº DO MOTOR NO VEÍC.:	C4EY315815
Nº DO CHASSI NA BIN:	9BFBDZFHAYB315815	Nº DO MOTOR NA BIN:	C4EY315815
Nº DO CHASSI NO CRLV:	9BFBDZFHAYB315815	Nº DO MOTOR NO CRLV:	0
Nº DO CÂMBIO NO VEÍC.:	0	COMBUSTÍVEL:	GASOLINA
Nº DO CÂMBIO NA BIN:	0	KM:	160243

1 - CONDIÇÃO DA NUMERAÇÃO DO CHASSI:

✓ DENTRO DOS PADRÕES DO FABRICANTE

2 - CONDIÇÃO DA NUMERAÇÃO DO MOTOR:✓ DENTRO DOS PADRÕES
✓ É A MESMA QUE CONSTA NA BIN**3 - CONDIÇÃO DA NUMERAÇÃO DO CÂMBIO:**

✓ OBSTRUÍDA / SEM ACESSO (ITEM EXCLUÍDO DE PARECER)

4 - CONDIÇÕES DAS ETIQUETAS ETA:ASOALHO
✓ NÃO OBRIGATÓRIA
BATENTE DA PORTA
✓ ORIGINAL / DENTRO DOS PADRÕES DO FABRICANTE
COMPARTIMENTO DO MOTOR
✓ ORIGINAL / DENTRO DOS PADRÕES DO FABRICANTE**5 - DATA DO CINTO DE SEGURANÇA:**DIANTEIRO DIREITO
✓ COMPATÍVEL COM O ANO DO VEÍCULO -
DIANTEIRO ESQUERDO
✓ COMPATÍVEL COM O ANO DO VEÍCULO -
TRASEIRO DIREITO
✓ COMPATÍVEL COM O ANO DO VEÍCULO -
TRASEIRO ESQUERDO
✓ COMPATÍVEL COM O ANO DO VEÍCULO -**6 - CONDIÇÃO DA GRAVAÇÃO DO CHASSI NOS VIDROS:**VIDRO DA PORTA DIANTEIRA DIREITA
✓ ORIGINAL / DENTRO DOS PADRÕES DO FABRICANTE -
VIDRO DA PORTA DIANTEIRA ESQUERDA
✓ ORIGINAL / DENTRO DOS PADRÕES DO FABRICANTE -
VIDRO DA PORTA TRASEIRA DIREITA
✓ ORIGINAL / DENTRO DOS PADRÕES DO FABRICANTE -
VIDRO DA PORTA TRASEIRA ESQUERDA
✓ ORIGINAL / DENTRO DOS PADRÕES DO FABRICANTE -
VIDRO DIANTEIRO (PARA-BRISA)
✓ ORIGINAL / DENTRO DOS PADRÕES DO FABRICANTE -
VIDRO TRASEIRO (VIGIA)
✓ ORIGINAL / DENTRO DOS PADRÕES DO FABRICANTE -**7 - CONDIÇÕES DA PLACA:**

✓ PLACA E TARJETA EM CONFORMIDADE

8 - CONDIÇÕES DA ESTRUTURA DA CARROÇARIA:

⚠️ AVARIA / REPARAÇÃO NA REGIÃO DIANTEIRA DA CARROÇARIA

9 - REGISTRO E HISTÓRICO DE LEILÃO / SINISTRO / ROUBO E FURTO:

✓ NENHUM REGISTRO ENCONTRADO

OBSERVAÇÕES DO VEÍCULO:

- PAINEL DIANTEIRO RECUPERADO.
- CRASH BOX DIANTEIRO RECUPERADO.
- PARA LAMA INTERNO ESQUERDO REPARADO.



DOCUMENTO ASSINADO ELETRONICAMENTE COM FUNDAMENTO NO ART. 6º. 1º, DO DECRETO Nº 8.539, DE 8 DE OUTUBRO DE 2015 EM 27/12/2022 12:23:58 PM, CONFORME HORÁRIO OFICIAL DE BRASÍLIA, POR JG VISTORIAS E PERÍCIAS AUTOMOTIVAS LTDA. A autenticação deste documento pode ser conferida no site: <https://www.supervisao.com/>

Responsável técnico pelo laudo: RAPHAEL RODRIGUES MOREIRA DOS REIS - 155373550;
Conferido por: THAIS FERNANDA CARDOSO RABELO - 19762841.

Eu, GRUPO BMZ declaro ter recebido o seguinte da: JG VISTORIAS E PERÍCIAS AUTOMOTIVAS LTDA e CNPJ: 37075251000145 e compreendido todas as informações contidas neste laudo no ato da inspeção do veículo, concordando que quaisquer esclarecimentos futuros sobre as condições do veículo ora vistoriado somente poderão ser solicitados por mim. Não verificamos a procedência da informação de hodometro em nossas vistorias devido a inexistência de ferramentas que permitam 100% de assertividade.



OBSERVAÇÕES GERAIS:

O presente laudo possui caráter informativo de análise particular do veículo vistoriado, não substituindo a Perícia Oficial do Instituto de Criminalística - A unidade Super Visão prestadora de serviço abaixo descrita não se responsabiliza por quaisquer modificações posteriores a realização do laudo, baseados nos itens que contemplam esta vistoria, sendo que sua validade é no exato momento da vistoria - O status/resultado final do presente laudo segue o critério de avaliação desenvolvido pela Super Visão - Perícias Vistorias Ltda, podendo este ser alterado a qualquer momento, sem prévia comunicação. A unidade Super Visão prestadora de serviço abaixo descrita, repassa na íntegra os dados fornecidos pela empresa de consulta/pesquisa, não se responsabilizando pelas informações dos mesmos. Informamos que as nomenclaturas dos resultados foram alteradas para Aprovado com Apontamento (substituindo a Ressalva) e Não Conforme (substituindo o Reprovado) . Última revisão de Critérios: 11/03/19. Não nos responsabilizamos por eventuais divergências de Status ref. a esta revisão/atualização.

Critério de avaliação da seguradoras:

Ao receber este laudo, o cliente fica ciente que as companhias de seguro possuem seus próprios métodos e critérios de avaliação do risco para aceitação ou não de automóveis, por esse motivo informamos que o critério de avaliação da Super Visão bem como o resultado final da vistoria, independe da aceitação ou não da seguradora.



DOCUMENTO ASSINADO ELETRONICAMENTE COM FUNDAMENTO NO ART. 6º. 1º, DO DECRETO Nº 8.539, DE 8 DE OUTUBRO DE 2015 EM 27/12/2022 12:23:58 PM, CONFORME HORÁRIO OFICIAL DE BRÁSILIA, POR JG VISTORIAS E PERÍCIAS AUTOMOTIVAS LTDA. A autenticação deste documento pode ser conferida no site: <https://www.supervisao.com/>

Responsável técnico pelo laudo: RAPHAEL RODRIGUES MOREIRA DOS REIS - 155373550;
Conferido por: THAIS FERNANDA CARDOSO RABELO - 19762841.

Eu, GRUPO BMZ declaro ter recebido o seguinte da: JG VISTORIAS E PERÍCIAS AUTOMOTIVAS LTDA e CNPJ: 37075251000145 e compreendido todas as informações contidas neste laudo no ato da inspeção do veículo, concordando que quaisquer esclarecimentos futuros sobre as condições do veículo ora vistoriado somente poderão ser solicitados por mim. Não verificamos a procedência da informação de hodômetro em nossas vistorias devido à inexistência de ferramentas que permitam 100% de assertividade.



FOTOGRAFIAS DO LAUDO: 2322124

CHASSI



MOTOR



FRENTE



TRASEIRA



PLACA



DATA DO CINTO DE SEGURANÇA



CÂMBIO



ETIQUETA ETA MOTOR

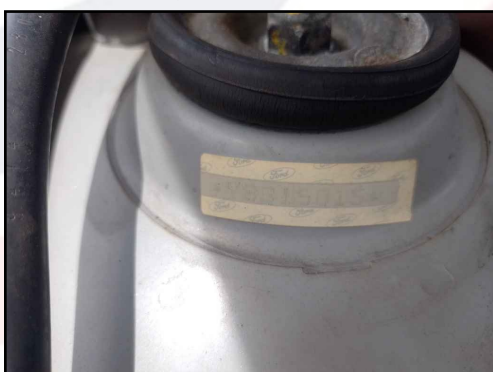

KM

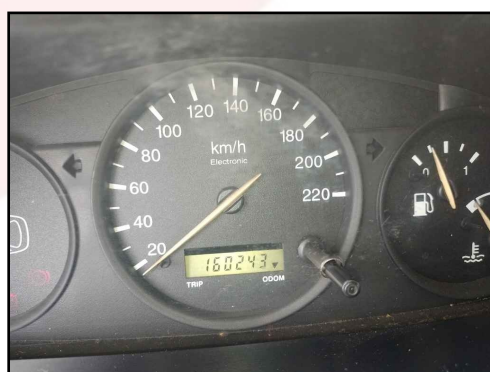

DOCUMENTO ASSINADO ELETRONICAMENTE COM FUNDAMENTO NO ART. 6º. 1º, DO DECRETO Nº 8.539, DE 8 DE OUTUBRO DE 2015 EM 27/12/2022 12:23:58 PM, CONFORME HORÁRIO OFICIAL DE BRASÍLIA, POR JG VISTORIAS E PERÍCIAS AUTOMOTIVAS LTDA. A autenticação deste documento pode ser conferida no site: <https://www.supervisao.com/>

Responsável técnico pelo laudo: RAPHAEL RODRIGUES MOREIRA DOS REIS - 155373550;
Conferido por: THAIS FERNANDA CARDOSO RABELO - 19762841.

Eu, GRUPO BMZ declaro ter recebido o seguinte da: JG VISTORIAS E PERÍCIAS AUTOMOTIVAS LTDA e CNPJ: 37075251000145 e compreendido todas as informações contidas neste laudo no ato da inspeção do veículo, concordando que quaisquer esclarecimentos futuros sobre as condições do veículo ora vistoriado somente poderão ser solicitados por mim. Não verificamos a procedência da informação de hodometro em nossas vistorias devido a inexistência de ferramentas que permitam 100% de assertividade.



FOTOGRAFIAS DO LAUDO: 2322124

LACRE



FOTO ETA COLUMNA



TORRE AMORT DIANT / DIREITA

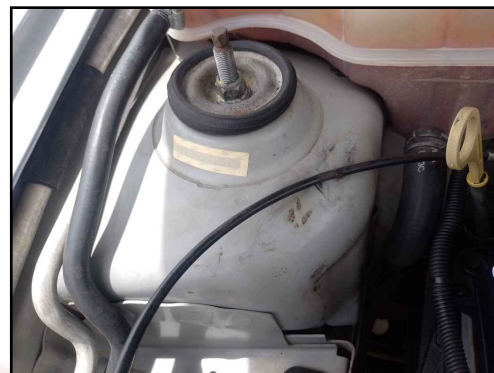

TORRE AMORT DIANT / ESQUERDA



LONGARINA DIANT / DIREITA



LONGARINA DIANT / ESQUER

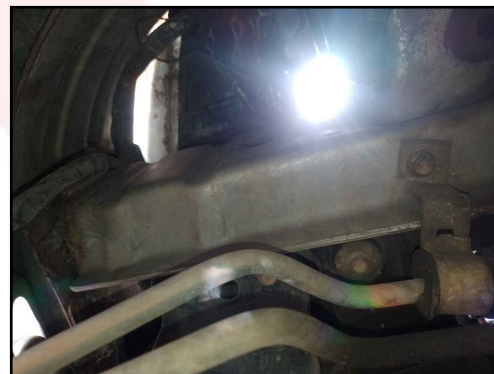

LONGARINA TRASEIRA / DIREITA



LONGARINA TRASEIRA / ESQUERDA



GRAVAÇÃO DO VIDRO



DOCUMENTO ASSINADO ELETRONICAMENTE COM FUNDAMENTO NO ART. 6º. 1º, DO DECRETO Nº 8.539, DE 8 DE OUTUBRO DE 2015 EM 27/12/2022 12:23:58 PM, CONFORME HORÁRIO OFICIAL DE BRASÍLIA, POR JG VISTORIAS E PERÍCIAS AUTOMOTIVAS LTDA. A autenticação deste documento pode ser conferida no site: <https://www.supervisao.com/>

Responsável técnico pelo laudo: RAPHAEL RODRIGUES MOREIRA DOS REIS - 155373550;
Conferido por: THAIS FERNANDA CARDOSO RABELO - 19762841.

Eu, GRUPO BMZ declaro ter recebido o seguinte da: JG VISTORIAS E PERÍCIAS AUTOMOTIVAS LTDA e CNPJ: 37075251000145 e compreendido todas as informações contidas neste laudo no ato da inspeção do veículo, concordando que quaisquer esclarecimentos futuros sobre as condições do veículo ora vistoriado somente poderão ser solicitados por mim. Não verificamos a procedência da informação de hodometro em nossas vistorias devido a inexistência de ferramentas que permitam 100% de assertividade.



12232212420220227

DADOS GERAIS:

DATA:	27/12/2022	Nº DO LAUDO:	2322124
CLIENTE:	GRUPO BMZ	VISTORIADOR:	RAPHAEL RODRIGUES MOREIR
UNIDADE:	BELO HORIZONTE PORTAL		

DADOS DO VEICULO:

FABRICANTE/MARCA:	FORD	MODELO/VERSÃO:	FIESTA GL CLASS
ANO FAB./MODELO:	2000 / 2000	COR:	PRATA

LAUDO DE VISTORIA COMPLEMENTAR:**ACESSÓRIOS E EQUIPAMENTOS:**

ITEM	ITEM
✓ ACEND. DE CIGARROS	✓ CHAVE DE RODA
✓ AR QUENTE	✓ AR CONDICIONADO
✓ ESTEPE	✓ TAPETES
✓ MACACO	✓ TRIÂNGULO
✓ RÁDIO	
✓ CHAVE TRAVA ESTEPE	
✓ CÂMBIO MECÂNICO	
✓ VIDROS ELÉTRICOS	
✓ LIMP./LAV. VIDRO TRAS.	
✓ AIR BAG MOTORISTA	



DOCUMENTO ASSINADO ELETRONICAMENTE COM FUNDAMENTO NO ART. 6º. 1º, DO DECRETO Nº 8.539, DE 8 DE OUTUBRO DE 2015 EM **27/12/2022 12:23:58 PM**, CONFORME HORÁRIO OFICIAL DE BRÁSILIA, POR JG VISTORIAS E PERÍCIAS AUTOMOTIVAS LTDA. A autenticação deste documento pode ser conferida no site: <https://www.supervisao.com/>

Responsável técnico pelo laudo: RAPHAEL RODRIGUES MOREIRA DOS REIS - 155373550;
Conferido por: THAIS FERNANDA CARDOSO RABELO - 19762841.

Eu, GRUPO BMZ declaro ter recebido o seguinte da: JG VISTORIAS E PERÍCIAS AUTOMOTIVAS LTDA e CNPJ: 37075251000145 e compreendido todas as informações contidas neste laudo no ato da inspeção do veículo, concordando que quaisquer esclarecimentos futuros sobre as condições do veículo ora vistoriado somente poderão ser solicitados por mim. Não verificamos a procedência da informação de hodometro em nossas vistorias devido a inexistência de ferramentas que permitam 100% de assertividade.



Número do Laudo: 2322124

PAINEL GERAL



ACABAMENTO P.E.

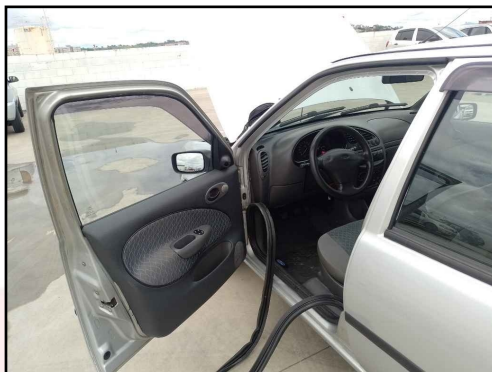

ACABAMENTO P.D



BANCO TRASEIRO

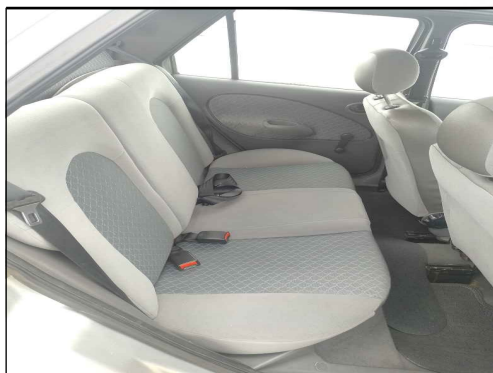

PNEUS/RODAS DIANTEIRO E.



PNEUS/RODAS TRASEIRO E.



PNEUS/RODAS TRASEIRO D.

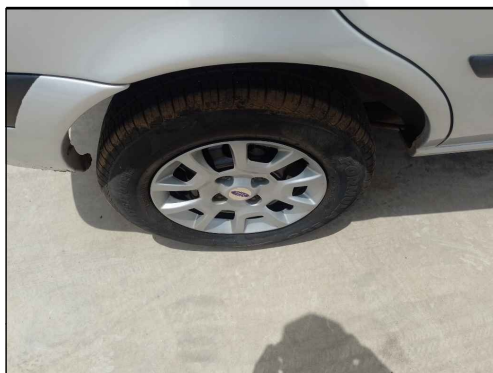

PNEUS/RODAS DIANTEIRO D.

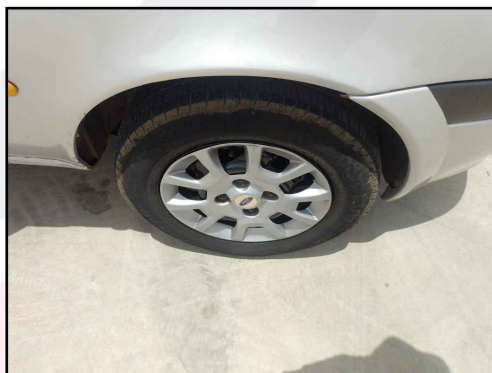

PNEU ESTEPE



DOCUMENTO ASSINADO ELETRONICAMENTE COM FUNDAMENTO NO ART. 6º. 1º, DO DECRETO Nº 8.539, DE 8 DE OUTUBRO DE 2015 EM 27/12/2022 12:23:59 PM, CONFORME HORÁRIO OFICIAL DE BRASÍLIA, POR JG VISTORIAS E PERÍCIAS AUTOMOTIVAS LTDA. A autenticação deste documento pode ser conferida no site: <https://www.supervisao.com/>

Responsável técnico pelo laudo: RAPHAEL RODRIGUES MOREIRA DOS REIS - 155373550;
Conferido por: THAIS FERNANDA CARDOSO RABELO - 19762841.

Eu, GRUPO BMZ declaro ter recebido o seguinte da: JG VISTORIAS E PERÍCIAS AUTOMOTIVAS LTDA e CNPJ: 37075251000145 e compreendido todas as informações contidas neste laudo no ato da inspeção do veículo, concordando que quaisquer esclarecimentos futuros sobre as condições do veículo ora vistoriado somente poderão ser solicitados por mim. Não verificamos a procedência da informação de hodometro em nossas vistorias devido a inexistência de ferramentas que permitam 100% de assertividade.