

CONSULTA Nº: 6502862

CONFIDENCIAL PARA: Vision Vitorias Chape
co Eireli

REALIZADA EM: 12/08/2024 às 08:16



NOVO GOL 1.0 TRACK

Dados de Fabricação do Veículo

Placa: MLT-8226	Marca/Modelo: VW / NOVO GOL 1.0 TRACK	
Chassi: 9BWAA45U7EP119902	Motor: CPB316940	Combustível: Alcool / Gasolina
Cor: Vermelha	Tipo de veículo: Automovel	Município/UF: SEARA / SC
Ano fabricação: 2013	Ano modelo: 2014	UF de Origem: SC
UF Faturado: SC	Caixa de câmbio:	Situação CIRCULACAO
Espécie Passageiro	Lotação 5	Potência 76
Carroceria	Cilindradas 999	Procedência Nacional
Situação Chassi N	Capacidade carga 165	Eixo traseiro 0
Terceiro eixo 0	Documento importadora	Identidade importadora 0
Número DI 0	Data Registri DI 0	Fabricante
Segmento AU - ENTRADA	Grupo modelo veículo GOL	Data limite restrição Trib
Capacidade máxima tração	Peso bruto total 145	Última atualização: 2013-11-13

Informações do veículo - Base Nacional

Placa: MLT-8226	Situação: CIRCULAÇÃO
Marca/Modelo: VW / NOVO GOL 1.0 TRACK	Tipo de veículo: AUTOMOVEL
Montagem: COMPLETA	Ano fabricação/Ano modelo: 2013 / 2014
Procedência: NACIONAL	Município/UF: SEARA / SC
Chassi: 9BWAA45U7EP119902 Normal	Motor: CPB316940
Renavam: 00589399004	Combustível: ALCOOL/GASOLINA
Cor: VERMELHA	Capacidade de passageiros: 005
Espécie: PASSAGEIRO	Cilindradas: 0999
Peso bruto(PBT): 1,45	Peso bruto(CMT): 1,65
Potência: 076	Eixo: 02
Eixo Traseiro Dif: Não Informado	Nº carroceria: Não Informado
Eixo auxiliar: Não Informado	Número do Câmbio: Não Informado
Número da Carroceria: Não Informado	

RESTRIÇÕES E OUTRAS INFORMAÇÕES

NAO CONSTA RENAJUD



Queixa e histórico de roubo e furto

✓ Não existe queixa de roubo e furto ativa

✓ Não existe histórico de roubo e furto

Comparativo de Componentes Veiculares.

COMPONENTE	FÁBRICA	ESTADUAL	COMPARATIVO
Chassi	9BWAA45U7EP119902	9BWAA45U7EP119902	✓
Motor	CPB316940	CPB316940	✓
Cor	VERMELHA	VERMELHA	✓
Combustível	ALCOOL / GASOLINA	ALCOOL/GASOLINA	✓

E-Decodificador de chassi

Chassi : 9BWAA45U7EP119902

Região : Brasil / Paraguai / Colômbia / Uruguai

Montadora : Volkswagen do Brasil

Marca : Volkswagen

Versão : VW/NOVO 1.0 TRACK

Ano Fabricação : 2013

Cilindradas : 999

Origem : Nacional

País : Nacional

Categoria : Automovel

Modelo : VW/NOVO GOL 1.0 TRACK

Carroceria : AU - ENTRADA

Ano Modelo : 2014

Combustível : Alcool / Gasolina



Base estadual (Cortesia)

Placa: MLT-8226

Marca/Modelo: VOLKSWAGEN / NOVO GOL 1.0 TRACK

Categoria: PARTICULAR

Procedência: NACIONAL

UF de origem: SC

Motor: CPB316940

Combustível: ALCOOL/GASOLINA

Capacidade de passageiros: 5

Cilindradas: 999

Peso bruto(CMT): 165

Capacidade de carga: 0

Carroceria: INEXISTENTE

Situação: CIRCULAÇÃO

Tipo de veículo: AUTOMOVEL

Ano fabricação/Ano modelo: 2013 / 2014

Município/UF: SEARA-SC / SC

Chassi: 9BWAA45U7EP119902 **NORMAL**

Renavam: 00589399004

Cor: VERMELHA

Potência: 76

Peso bruto(PBT): 145

Espécie: PASSAGEIRO

Eixo: 2



Informações de proprietário

Proprietário Atual: MARISETE APARECIDA DEPICOLI W EIRICH

Débitos do veículo

Multas: Consultar Detran / Sefaz

Multas: R\$ *

IPVA: Consultar Detran / Sefaz

IPVA: R\$ *

Licenciamento: NAO EXISTE DEBITO DE LICENCIAME
NTO

Licenciamento: R\$ 0,00

Guincho: NADA CONSTA

Restrições

Roubo e Furto: NADA CONSTA

Restrição Administrativa: NADA CONSTA

Restrição Tributária: NADA CONSTA

Restrição Judiciária: NADA CONSTA

Restrição Financeira: Nada consta

Comunicação de Venda: NAO CONSTA COMUNICACAO
DE VENDAS

Restrição Jurídica: NADA CONSTA

DETRAN - Para informações Multas/IPVA/Licenciamento/Restrições

Consultar site: <https://www.detran.sc.gov.br/veiculos/consultas/>

Dívida Ativa: Consulte a Secretaria da Fazenda do Estado

SENATRAN / CSV - Para mais informações

Consultar site: <https://portalservicos.senatran.serpro.gov.br/#/>

Gravame Cortesia

Para informações detalhadas realizar a pesquisa de Gravame.

Comunicação de venda

Não Consta Comunicação de Venda

Recall

Não encontrado recall

Informações de sinistro (cortesia)

NÃO ENCONTRADO SINISTRO DE INDENIZAÇÃO INTEGRAL NAS BASES CONSULTADAS

Informações de indício de sinistro (Cortesia)

NÃO ENCONTRADO INDÍCIO DE SINISTRO NAS BASES CONSULTADAS

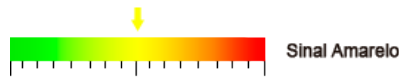

🔍 Informações para comercialização

📊 OFERTA EM LEILÃO

NÃO CONSTA OFERTA EM LEILÃO PARA A PLACA MLT8226 NAS BASES CONSULTADAS

📊 EVENTO CORPORATIVO/REMARKETING AUTOMOTIVO

NÃO CONSTA EVENTO CORPORATIVO / REMARKETING AUTOMOTIVO PARA A PLACA MLT8226 NAS BASES CONSULTADAS

📊 HISTÓRICO DE VENDA DIRETA POR MAIOR OFERTA

NÃO CONSTA HISTÓRICO DE VENDA DIRETA PARA A PLACA MLT-8226 NAS BASES CONSULTADAS

📊 HISTÓRICO DE COMERCIALIZAÇÃO POR BANCO OU SEGURADORA

NÃO CONSTA COMERCIALIZAÇÃO PARA A PLACA MLT-8226 NAS BASES CONSULTADAS

📁 Dívida Ativa proprietário atual

NÃO LOCALIZADO DÍVIDA ATIVA DO PROPRIETÁRIO.



Qualidade Garantida
Informação segura em tempo real

SITE SEGURO
dados criptografados por SSL

FIM DESTA PESQUISA.

! Avisos legais

As informações contidas nesta pesquisa são **confidenciais ao CNPJ 12.633.124/0001-93** sendo possível sua utilização apenas como orientação em transações comerciais para fins legítimos de prevenção a fraude, legitimação de transações e proteção ao crédito, com responsabilidade administrativa, civil e criminal por quaisquer danos causados quando utilizadas em desacordo com a legislação em vigor. A responsabilidade da Company Conferi limita-se a transmitir fielmente informações sobre veículos automotores registradas em bases de dados públicas e privadas detentoras da informação. As informações contidas nesta pesquisa são as encontradas, na data e hora da mesma, em bases públicas e/ou privadas, sendo do CNPJ 12.633.124/0001-93 a responsabilidade sobre qualquer consequência causada por modificações ou atualizações após o momento em que esta pesquisa foi efetuada. O CNPJ 12.633.124/0001-93 declara ter ciência de que as informações contidas nesta pesquisa visam exclusivamente auxiliar no processo de averiguação da procedência do veículo, sendo apenas uma ferramenta de análise prévia e não um elemento unicamente decisivo para a comercialização de um veículo ou sua aprovação em um procedimento de vistoria. Para veículos cadastrados em outros estados, podem existir vícios ocultos, restrições, débitos ou bloqueios que irão constar no prontuário do veículo somente no momento da transferência efetiva para o estado. As informações contidas nesta pesquisa não substituem a consulta do órgão oficial, especialmente pelo fato de que as informações aqui exibidas podem ser acrescidas, modificadas ou retiradas de forma "on-line" por órgãos públicos, instituições financeiras ou seguradoras.

SITUAÇÃO GERAL

APROVADO

APRESENTAÇÃO



DADOS GERAIS DO VEÍCULO

NO. LAUDO:	3953377
DATA DE VISTORIA:	12/08/2024 09:08:13
MARCA:	VOLKSWAGEN
MODELO:	VW/NOVO GOL 1.0 TRACK
COR:	VERMELHA
ANO FABRICAÇÃO:	2013
ANO MODELO:	2014
PLACA:	MLT8226
RENAVAM:	00589399004
KM:	161597
COMBUSTÍVEL:	FLEX
UNIDADE:	CHAPECO
CLIENTE:	GRUPO BMZ

RESUMO DE STATUS

OK CHASSI .	ANALISA AS CONDIÇÕES DA GRAVAÇÃO DO CHASSI DO VEÍCULO. ITEM DE IDENTIFICAÇÃO OBRIGATÓRIO.
OK MOTOR .	ANALISA AS CONDIÇÕES DA NUMERAÇÃO IDENTIFICADORA DO MOTOR.
OK CÂMBIO .	ANALISA AS CONDIÇÕES DA NUMERAÇÃO IDENTIFICADORA DO CÂMBIO, QUANDO PRESENTE E VISÍVEL.
OK ETA'S	ANALISA AS ETIQUETAS DE IDENTIFICAÇÃO AUTODESTRUTÍVEIS, QUANDO EXISTENTES E OBRIGATÓRIAS.
OK PLACAS	VERIFICA AS CONDIÇÕES DAS PLACAS IDENTIFICADORAS DIANTEIRA E TRASEIRA.
OK VIDROS	ANALISA A GRAVAÇÃO DA PORÇÃO VIS DO CHASSI NOS VIDROS QUANDO OBRIGATÓRIOS.
OK ESTRUTURA VEICULAR	ANALISA, NAS PARTES VISÍVEIS, AS CONDIÇÕES DOS PRINCIPAIS PONTOS ESTRUTURAIS DA CARROCERIA, TRAZENDO POSSÍVEIS INDICAÇÕES DE REPAROS.
OK HISTÓRICO: LEILÃO/SINISTRO/:	O HISTÓRICO VEICULAR, QUANDO CONTRATADO, TRAZ OS DADOS DISPONÍVEIS NAQUELE MOMENTO DAS PRINCIPAIS BASES INFORMATIVAS.
OK DOCUMENTAÇÃO	VERIFICA SE O VEÍCULO POSSUI ALGUMA MODIFICAÇÃO PASSÍVEL DE ANÁLISE REGULARIZADA NO CRLV.

ACESSÓRIOS E COMPLEMENTOS

• ACESSÓRIOS E EXTRAS

DIREÇÃO HIDRÁULICA/ELÉTRICA
ESTEPE

Veículo vistoriado, você despreocupado!



MLT8226

3953377

WWW.SUPERVISAOCOM



MACACO

RÁDIO

CÂMBIO MECÂNICO

VIDROS ELÉTRICOS

LIMP./LAV. VIDRO TRAS.

RODAS DE LIGA LEVE

TÉRMICO TRASEIRO

ANTENA

TAPETES

TRIÂNGULO

CHASSI

NO. CHASSI NA BIN: 9BWAA45U7EP119902

NO. CHASSI NO VEÍCULO: 9BWAA45U7EP119902

NO. CHASSI NO DOCUMENTO: 9BWAA45U7EP119902

• **GRAVAÇÃO DO CHASSI**

NUMERAÇÃO IDENTIFICADORA : DENTRO DOS PADRÕES HABITUAIS DO FABRICANTE

CHAPA SUPORTE : REGIÃO ÍNTEGRA

MOTOR

NO. MOTOR NA BIN: CPB316940

NO. MOTOR NO VEÍCULO: CPB316940

NO. MOTOR NO DOCUMENTO: CPB316940

• **NUMERAÇÃO DO MOTOR**

DENTRO DOS PADRÕES HABITUAIS DO FABRICANTE

CÂMBIO

NO. CÂMBIO NA BIN: XXX

NO. CÂMBIO NO VEÍCULO: XXX

• **NUMERAÇÃO DO CÂMBIO**

DENTRO DOS PADRÕES HABITUAIS DO FABRICANTE

ETA'S• **ETIQUETAS DE IDENTIFICAÇÃO**

ETA MOTOR : ETA DENTRO DOS PADRÕES / NUMERAÇÃO COINCIDE COM O CHASSI

ETA BATENTE DA PORTA : ETA DENTRO DOS PADRÕES / NUMERAÇÃO COINCIDE COM O CHASSI

ETA ASSOALHO : NÃO OBRIGATÓRIO

PLAQUETA ANO FABRICAÇÃO : PLAQUETA OK (NACIONAIS E IMPORT. APÓS 1999)

PLACAS• **PLACA DIANTEIRA**

PLACA DENTROS DOS PADRÕES

**MLT8226**

3953377

• PLACA TRASEIRA

PLACA DENTROS DOS PADRÕES

VIDROS

• CONDIÇÃO DO CHASSI NOS VIDROS.

PARABRISA :	GRAVAÇÃO ORIGINAL / COINCIDE COM O CHASSI
PORTA DIANTE. ESQ. :	GRAVAÇÃO ORIGINAL / COINCIDE COM O CHASSI
PORTA TRAS. ESQ / LAT TRAS. ESQ. :	GRAVAÇÃO ORIGINAL / COINCIDE COM O CHASSI
VIGIA TRASEIRO. :	GRAVAÇÃO ORIGINAL / COINCIDE COM O CHASSI
PORTA TRAS. DIR / LAT TRAS. DIR. :	GRAVAÇÃO ORIGINAL / COINCIDE COM O CHASSI
PORTA DIANTE. DIR. :	GRAVAÇÃO ORIGINAL / COINCIDE COM O CHASSI

ESTRUTURA VEICULAR

• ESTRUTURA VEICULAR - DIANTEIRA

LONGARINA DIANTEI. ESQ. :	SEM AVARIAS APARENTES
LONGARINA DIANTEI. DIR. :	SEM AVARIAS APARENTES
TORRE DO AMORTECEDOR DIANTEI. ESQ. :	SEM AVARIAS APARENTES
TORRE DO AMORTECEDOR DIANTEI. DIR. :	SEM AVARIAS APARENTES
PAINEL CORTA FOGO . :	SEM AVARIAS APARENTES
PAINEL DIANT. INF./SUP. OU ALMA DO PARACHOQUE:	SEM AVARIAS APARENTES
CRASHBOX (PARAFUSADO) . :	SEM AVARIAS APARENTES
CRASHBOX/QUADRO DO RADIADOR (SOLDADO) . :	SEM AVARIAS APARENTES
PARALAMA INT. DIANTEI. DIR. :	SEM AVARIAS APARENTES
PARALAMA INT. DIANTEI. ESQ. :	SEM AVARIAS APARENTES

• ESTRUTURA VEICULAR - TRASEIRA

LONGARINA TRASEI. ESQ. :	SEM AVARIAS APARENTES
LONGARINA TRASEI. DIR. :	SEM AVARIAS APARENTES
CAIXA DE RODA TRASEI. ESQ. :	SEM AVARIAS APARENTES
CAIXA DE RODA TRASEI. DIR. :	SEM AVARIAS APARENTES
PAINEL TRASEIRO . :	SEM AVARIAS APARENTES
CONDIÇÕES DA CAÇAMBA (COMPART. DE CARGA) . :	NÃO APLICADO
PAINEL TRAS. DA CABINE (SEPARAÇÃO CAÇAMBA):	NÃO APLICADO

• ESTRUTURA VEICULAR - LATERAIS

FOLHA LAT. TRASEI. DIR. :	SEM AVARIAS APARENTES
FOLHA LAT. TRASEI. ESQ. :	SEM AVARIAS APARENTES
CAIXA DE AR DIREITA . :	SEM AVARIAS APARENTES
CAIXA DE AR ESQUERDA . :	SEM AVARIAS APARENTES
COLUNA ESQ. (A) . :	SEM AVARIAS APARENTES
COLUNA ESQ. (B) . :	SEM AVARIAS APARENTES
COLUNA ESQ. (C) . :	SEM AVARIAS APARENTES
COLUNA DIR. (A) . :	SEM AVARIAS APARENTES
COLUNA DIR. (B) . :	SEM AVARIAS APARENTES
COLUNA DIR. (C) . :	SEM AVARIAS APARENTES

• ESTRUTURA VEICULAR - OUTROS

ASSOALHO DO MONOBLOCO (HABITÁCULO, ÁREA VISÍVEL) . :	SEM AVARIAS APARENTES (ÁREA VISÍVEL)
ASSOALHO DO PORTAMALAS / CAÇAMBA . :	SEM AVARIAS APARENTES (ÁREA VISÍVEL)
CAIXA DE ESTEPE(DIVISÃO ASSOALHO DO PORTAMALAS):	SEM AVARIAS APARENTES
ALONGAMENTO DE CHASSI (PESADOS) . :	SEM ALONGAMENTO
ESTRUTURA DO TETO . :	SEM AVARIAS APARENTES (ÁREA VISÍVEL)
FOLHA DO TETO . :	SEM AVARIAS APARENTES (ÁREA VISÍVEL)



HISTÓRICO: LEILÃO/SINISTRO/R/F

• HISTÓRICO VEICULAR

NENHUM REGISTRO ENCONTRADO

DOCUMENTAÇÃO

• CRLV/PESQUISA NOVO

NENHUM REGISTRO ENCONTRADO

• VEÍCULO NOVO

NENHUM REGISTRO ENCONTRADO

OBSERVAÇÃO

A VISTORIA CAUTELAR NÃO AFERE A IDONEIDADE DA QUILOMETRAGEM CONSTANTE NO HODÔMETRO DO VEÍCULO.

OBSERVAÇÕES GERAIS

- A PRESENTE VISTORIA POSSUI CARÁTER INFORMATIVO DE ANÁLISE PARTICULAR DO VEÍCULO VISTORIADO, NÃO SUBSTITUINDO A PERÍCIA OFICIAL DO INSTITUTO DE CRIMINALÍSTICA OU QUALQUER LAUDO OFICIAL DE ORGÃOS COMPETENTES. OS ORGÃOS OFICIAIS POSSUEM FERRAMENTAS PRÓPRIAS DE ANÁLISE, NÃO DISPONÍVEIS PARA EMPRESAS DE VISTORIA;
- A UNIDADE SUPER VISÃO PRESTADORA DE SERVIÇO ABAIXO DESCRITA NÃO SE RESPONSABILIZA POR QUAISQUER MODIFICAÇÕES POSTERIORES A REALIZAÇÃO DA VISTORIA. ESTE DOCUMENTO POSSUI SUA VALIDADE NO EXATO MOMENTO DA VISTORIA;
- OS ITENS ANALISADOS RESPEITAM O ESCOPO DO RESPECTIVO SERVIÇO CONTRATADO, QUE SÃO APENAS OS ITENS INDICADOS NO PRESENTE DOCUMENTO, DENTRO DOS CRITÉRIOS ESTABELECIDOS EM CADA UM DELES, NÃO ABRAGENDO NENHUM ITEM QUE NÃO ESTEJA PRESENTE NESTA VISTORIA;
- O STATUS/RESULTADO FINAL SEGUE O CRITÉRIO DE AVALIAÇÃO DESENVOLVIDO PELA SUPER VISÃO PERÍCIAS E VISTORIAS LTDA, PODENDO ESTE SER ALTERADO SEM PRÉVIA COMUNICAÇÃO (ÚLTIMA ATUALIZAÇÃO 18/11/2023);
- OS ITENS ESTRUTURAIS ANALISADOS CONTEMPLAM AS REGIÕES VISÍVEIS, PASSÍVEIS DE SEREM ANALISADAS SEM DESMONTAGEM DE PEÇAS;
- A SUPER VISÃO DISPONIBILIZA NA ÍNTEGRA OS DADOS FORNECIDOS PELAS EMPRESAS DE PESQUISA, NÃO SE RESPONSABILIZANDO POR INFORMAÇÕES VINDAS DESTES FORNECEDORES POR SE TRATAREM DE BASES DE TERCEIROS;
- CRITÉRIO DE AVALIAÇÃO DAS SEGURADORAS: AS COMPANHIAS DE SEGURO POSSUEM SEUS PRÓPRIOS MÉTODOS E CRITÉRIOS DE AVALIAÇÃO DE RISCO PARA ACEITAÇÃO OU NÃO DA COBERTURA SECURITÁRIA, POR ESSE MOTIVO INFORMAMOS QUE O RESULTADO DESTA VISTORIA, INDEPENDENTE DA ACEITAÇÃO OU NÃO DA SEGURADORA;
- A SUPER VISÃO NÃO VALIDA A EXISTÊNCIA OU O FUNCIONAMENTO DAS BOLSAS DE AIRBAG NO VEÍCULO;
- MULTAS, DÉBITOS, RESTRIÇÕES FINANCEIRAS COMO GRAVAME OU OUTROS, NÃO FAZEM PARTE DO ESCOPO DA VISTORIA. PARA LEVANTAMENTO DE DÉBITOS DO VEÍCULO, PROCURAR UM PROFISSIONAL ESPECIALIZADO;
- NÃO VERIFICAMOS A PROCEDÊNCIA DA INFORMAÇÃO DE HODOMETRO EM NOSSAS VISTORIAS DEVIDO A INEXISTÊNCIA DE FERRAMENTAS QUE PERMITAM 100% DE ASSERTIVIDADE.



FOTOS

Frente



Traseira



Placa



KM



Compartimento motor

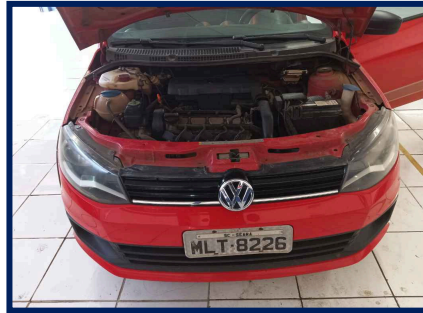

Motor



Câmbio

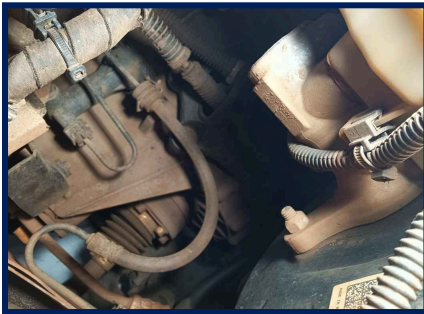

Etiqueta ETA Motor



Chassi



Foto eta coluna



Data Cinto Segurança

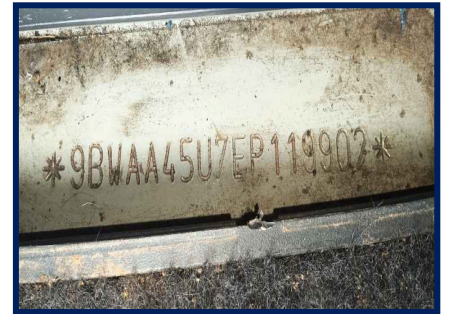

Gravação do vidro



MLT8226

3953377

Veículo vistoriado, você despreocupado!

WWW.SUPERVISAOCOM



Torre amort diant/direita



Torre amort diant/esquer

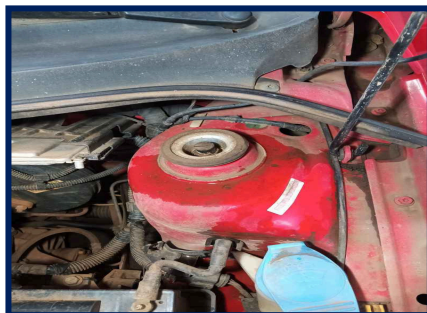

Longarina dianti/direita

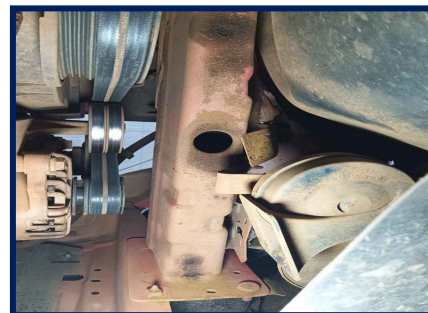

Longarina dianteira/esquerda

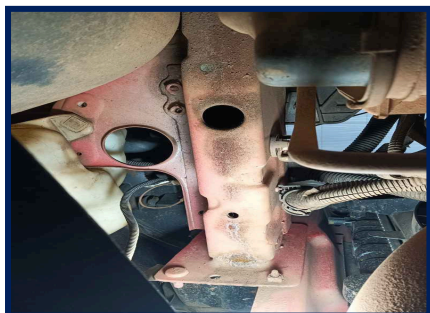

Painel Dianteiro



Caixa De Ar Esq



Assoalho Central

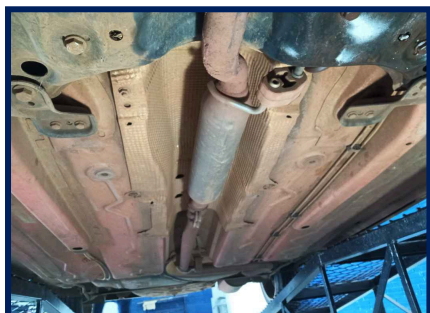

Trilho Coluna Tras. Esq



Longarina traseira/esquerda



Longarina traseira/direita



Junção Assoalho/Painel Tras



Assoalho Int. Portamalás



MLT8226

3953377

Veículo vistoriado, você despreocupado!

WWW.SUPERVISAO.COM



Trilho Coluna Tras. Dir



CAIXA DE AR DIR.

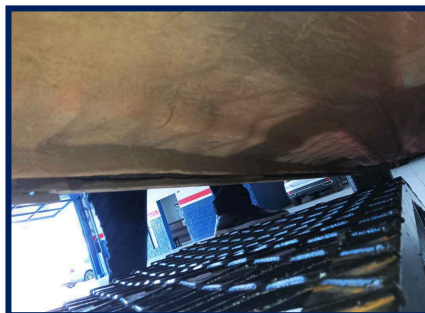

Painel geral

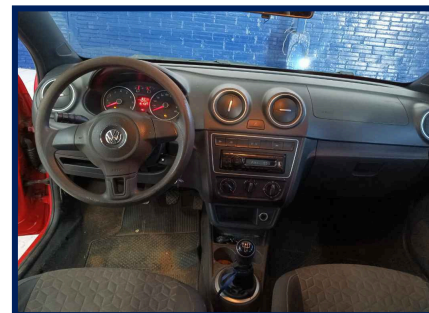

Acabamento P.E



Multimídia / Painel Central



Acabamento P.D



Banco Traseiro



Pneus/Rodas Diant. Esq.

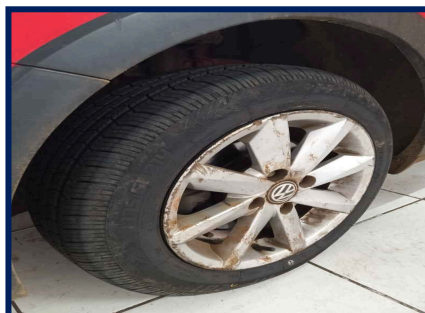

Pneus/Rodas Traseiro Esq.

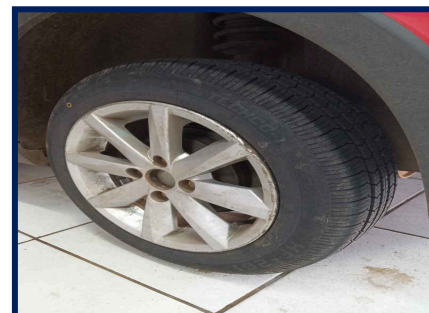

Pneus/Rodas Traseiro Dir.



Pneus/Rodas Diant. Direito



Pneu Estepe



MLT8226

3953377

Veículo vistoriado, você despreocupado!

WWW.SUPERVISAO.COM



EXTRA IMPRESSA 1



EXTRA IMPRESSA 2



EXTRA IMPRESSA 3

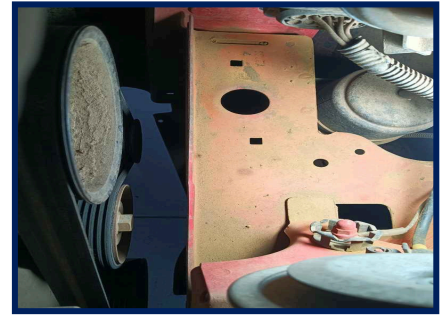

EXTRA IMPRESSA 4

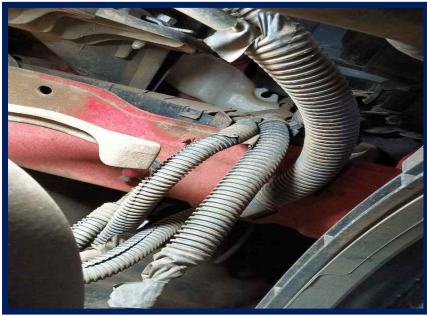

EXTRA IMPRESSA 5



EXTRA IMPRESSA 6



EXTRA IMPRESSA 7



EXTRA IMPRESSA 8



EXTRA IMPRESSA 9



EXTRA IMPRESSA 10



EXTRA IMPRESSA 11

