



CÓD.: 328200
DATA: 04/07/2024 16:05



APROVADO

VISTORIA CAUTELAR : GDT4A95



DADOS DO VEÍCULO

Marca:	HYUNDAI	Modelo:	HB20 1.0M COMFOR
Ano Fab. / Modelo:	2018 / 2018	Cor:	PRATA
Placa:	GDT4A95	Município:	SAO PAULO-SP
Combustível:	ALCOOL/GASOLINA	KM:	

COMPARATIVO DOS AGREGADOS

TIPO	Nº NA PESQUISA	Nº NO DOCUMENTO	Nº NO VEÍCULO	
Chassi	9BHBG51CAJP872082	9BHBG51CAJP872082	9BHBG51CAJP872082	✓
Motor	F3LAHU882459	F3LAHU882459	F3LAHU882459	✓
Câmbio	D37J44444		D37J44444	✓



ANÁLISE DOS ITENS

1 - CONDIÇÃO DA NUMERAÇÃO DO CHASSI

✓ 100 - DENTRO DOS PADRÕES DO FABRICANTE

1 - CONDIÇÃO DA NUMERAÇÃO DO CHASSI

✓ 100 - DENTRO DOS PADRÕES DO FABRICANTE

2 - CONDIÇÃO DA NUMERAÇÃO DO MOTOR

✓ 200 - DENTRO DOS PADRÕES DO FABRICANTE

2 - CONDIÇÃO DA NUMERAÇÃO DO MOTOR

✓ 200 - DENTRO DOS PADRÕES DO FABRICANTE

3.1 - CONDIÇÃO DA ETIQUETA VIS - ASSOALHO

✓ 311 - ORIGINAL / DENTRO DOS PADRÕES DO FABRICANTE

3.2 - CONDIÇÃO DA ETIQUETA VIS - BATENTE DA PORTA

✓ 321 - ORIGINAL / DENTRO DOS PADRÕES DO FABRICANTE

3.3 - CONDIÇÃO DA ETIQUETA VIS - COMPARTIMENTO DO MOTOR

✓ 331 - ORIGINAL / DENTRO DOS PADRÕES DO FABRICANTE

4.1 - CONDIÇÃO DA ETIQUETA VIS - ASSOALHO

✓ 411 - ORIGINAL / DENTRO DOS PADRÕES DO FABRICANTE

4.2 - CONDIÇÃO DA ETIQUETA VIS - BATENTE DA PORTA

✓ 421 - ORIGINAL / DENTRO DOS PADRÕES DO FABRICANTE

4.3 - CONDIÇÃO DA ETIQUETA VIS - COMPARTIMENTO DO MOTOR

✓ 431 - ORIGINAL / DENTRO DOS PADRÕES DO FABRICANTE

4 - DATA DOS CINTOS DE SEGURANÇA

✓ 401 - COMPATÍVEL COM O ANO DO VEÍCULO

5.1 - VIDROS - GRAVAÇÃO VIS - PARA-BRISA

✓ 510 - ORIGINAL / DENTRO DOS PADRÕES DO FABRICANTE

5.2 - VIDROS - GRAVAÇÃO VIS - PORTA DIANTEIRA DIREITA

✓ 520 - ORIGINAL / DENTRO DOS PADRÕES DO FABRICANTE

5.3 - VIDROS - GRAVAÇÃO VIS - PORTA DIANTEIRA ESQUERDA

✓ 530 - ORIGINAL / DENTRO DOS PADRÕES DO FABRICANTE

5.4 - VIDROS - GRAVAÇÃO VIS - PORTA LATERAL TRASEIRA DIREITA

✓ 540 - ORIGINAL / DENTRO DOS PADRÕES DO FABRICANTE

5.5 - VIDROS - GRAVAÇÃO VIS - PORTA LATERAL TRASEIRA ESQUERDA

✓ 550 - ORIGINAL / DENTRO DOS PADRÕES DO FABRICANTE

5.6 - VIDROS - GRAVAÇÃO VIS - VIDRO TRASEIRO

✓ 560 - ORIGINAL / DENTRO DOS PADRÕES DO FABRICANTE

5 - DATA DOS CINTOS DE SEGURANÇA

✓ 501 - COMPATÍVEL COM O ANO DO VEÍCULO

6.1 - CONDIÇÕES DA PLACA DIANTEIRA

✓ 610 - PLACA E TARJETA EM CONFORMIDADE

6.1 - VIDROS - GRAVAÇÃO VIS - PARA-BRISA

✓ 610 - ORIGINAL / DENTRO DOS PADRÕES DO FABRICANTE

6.2 - CONDIÇÕES DA PLACA TARSEIRA

✓ 620 - PLACA E TARJETA EM CONFORMIDADE

6.2 - VIDROS - GRAVAÇÃO VIS - PORTA DIANTEIRA DIREITA

✓ 620 - ORIGINAL / DENTRO DOS PADRÕES DO FABRICANTE

6.3 - VIDROS - GRAVAÇÃO VIS - PORTA DIANTEIRA ESQUERDA

✓ 630 - ORIGINAL / DENTRO DOS PADRÕES DO FABRICANTE

6.4 - VIDROS - GRAVAÇÃO VIS - PORTA / LATERAL TRASEIRA DIREITA

✓ 640 - ORIGINAL / DENTRO DOS PADRÕES DO FABRICANTE

6.5 - VIDROS - GRAVAÇÃO VIS - PORTA / LATERAL TRASEIRA ESQUERDA

✓ 650 - ORIGINAL / DENTRO DOS PADRÕES DO FABRICANTE

7.1 - CONDIÇÕES DA PLACA DIANTEIRA

✓ 710 - PLACA E TARJETA EM CONFORMIDADE

7.2 - CONDIÇÕES DA PLACA TRASEIRA

✓ 720 - PLACA E TARJETA EM CONFORMIDADE

7 - EQUIPAMENTOS OBRIGATÓRIOS E ITENS DE SEGURANÇA

✓ 701 - EQUIPAMENTOS OBRIGATÓRIOS E ITENS DE SEGURANÇA - APROVADOS

8 - REGISTRO E HISTÓRICO DE LEILÃO / SINISTRO / ROUBO E FURTO

✓ 801 - NENHUM REGISTRO ENCONTRADO

9.1 - EQUIPAMENTOS OBRIGATÓRIOS E ITENS DE SEGURANÇA

✓ 910 - EQUIPAMENTOS OBRIGATÓRIOS E ITENS DE SEGURANÇA - APROVADOS

9.1 - REGISTRO E HISTÓRICO DE LEILÃO / SINISTRO / ROUBO E FURTO

✓ 901 - NENHUM REGISTRO ENCONTRADO



FOTOS

CHASSI

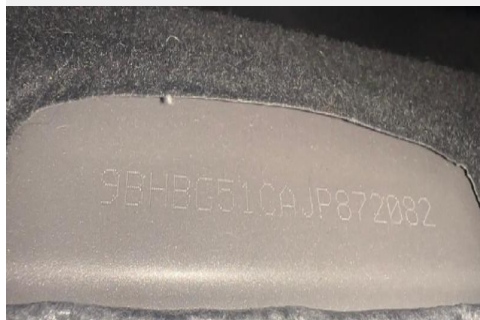

LONGARINA 4



LONGARINA 2



COMPARTIMENTO DO MOTOR



VIDRO - GRAVAÇÃO (VIS)

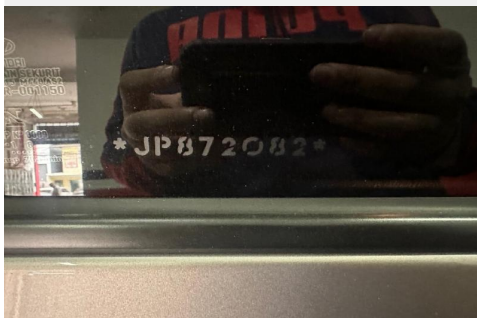

TRASEIRA 45º



DIANTEIRA 45º**CINTO DE SEGURANÇA****PLACA TRASEIRA****LONGARINA 1****LONGARINA 3****ETIQUETA (VIS)****PLAQUETA FABRICAÇÃO****MOTOR****ISAQUE VISTORIA AUTOMOTIVA LTDA****CNPJ:** 49.240.444/0001-93**Telefone:** (11) 5940-7689**Endereço:** Rua Bela Vista do Paraíso, 74
Jardim Presidente Dutra - Guarulhos/SP**ABIMAEI**
Vistoriador

O presente Laudo Veicular possui caráter particular, analítico e informativo do veículo objeto de exame e não substitui em hipótese alguma eventual Perícia Oficial do Instituto de Criminalística. A sua validade restringe-se ao exato momento de realização de exames, em razão do que a RENOVAR VI LUIZ FACINI não se responsabiliza por quaisquer modificações, alterações e/ou substituições posteriores realizadas no veículo, especialmente aquelas que impliquem nos componentes Chassi, Motor ou Câmbio e suas respectivas numerações identificadoras. Ademais, não nos responsabilizamos por eventuais restrições internas que o veículo acima identificado possa ostentar nos bancos de dados das CIAS de Seguros, bem como por restrições não informadas ao banco de dados da FENASEG. Por fim, a RENOVAR VI LUIZ FACINI, por utilizar somente critérios de reprovação que são amparados em legislação, deixa ao solicitante do serviço a decisão pela aquisição do veículo vistoriado, tendo por base as observações lançadas no respectivo laudo que, apesar de implicar em possível desvalorização do veículo ou em hipóteses para não aprovação em companhias de seguro, não foram utilizadas para o resultado final do laudo que lhe foi entregue, uma vez que desprovidas de amparo legal.

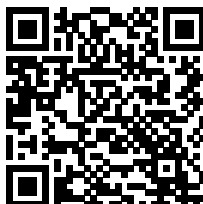

AUTO SCORE

CÓDIGO: 2262510
DATA: 04/07/2024 15:12
IMPRESSÃO: 04/07/2024 16:15

Confidencial p/ 49.240.444/0001-93

INFORMAÇÃO USADA NA CONSULTA: GDT4A95



BASE ESTADUAL

ANO FABRICAÇÃO:	2018	ANO MODELO:	2018
MARCA / MODELO:	HYUNDAI/HB20 1.0M COMFOR	COR:	PRATA
COMBUSTÍVEL:	ALCOOL/GASOLINA	ESPÉCIE:	PASSAGEIRO
TIPO VEÍCULO:	AUTOMOVEL	CATEGORIA:	PARTICULAR

FICHA TÉCNICA

PASSAGEIROS:	5	PROCEDÊNCIA:	NACIONAL
CILINDRADAS:	998	POTÊNCIA:	80
CAPAC. DE CARGA:	0,00	CMT/PBT:	182/142
QTD. DE EIXOS:	0		

FICHA CADASTRAL

DATA EMISSÃO CRV:	26/06/2024	DT LICENCIAMENTO:	26/06/2024
MUNICÍPIO PLACA:	SAO PAULO-SP	RENAVAM:	1145596751
CHASSI:	9BHBG51CAJP872082	SITUAÇÃO VEICULO:	CIRCULACAO
TIPO CHASSI:	NORMAL		

AGREGADOS (ESTADUAL)

CAIXA DE CÂMBIO:	D37J44444	Nº MOTOR:	F3LAHU882459
------------------	-----------	-----------	--------------

AGREGADOS (FÁBRICA)

CAIXA DE CÂMBIO:	D37J44444	Nº MOTOR:	F3LAHU882459
CARROCERIA:			

RESTRIÇÕES (ESTADUAL)

BLOQUEIO FURTO:	NADA CONSTA	JUDICIAL:	NADA CONSTA
BLOQUEIO GUINCHO:	NADA CONSTA	FINANCEIRA:	NADA CONSTA
ADMINISTRATIVA:	NADA CONSTA	RENAJUD:	NADA CONSTA
TRIBUTÁRIA:	NADA CONSTA		

RESTRIÇÕES (NACIONAL)

RESTRIÇÃO 1:	NADA CONSTA	RESTRIÇÃO 2:	NADA CONSTA
--------------	-------------	--------------	-------------

RESTRIÇÃO 3: NADA CONSTA

RESTRIÇÃO 4: NADA CONSTA

MULTAS/DÉBITOS

DETRAN: 0,00
DER: 0,00
DERSA: 0,00
CETESB: 0,00
DPVAT: 0,00
LICENCIAMENTO: 0,00

MUNICIPAIS: 0,00
POL. ROD. FEDERAL: 0,00
RENAINF: 0,00
IPVA: 0,00
MULTAS: 0,00

INSPEÇÃO AMBIENTAL

NAO CONSTA INSPECAO AMBIENTAL

PROPRIETÁRIO(S)

PROPRIETÁRIO ATUAL: PATRICIA VACCARI CERDEIRA
PROPRIETÁRIO ANTERIOR: ALEXANDRE FERNANDES PINHEIRO

COMUNICAÇÃO DE VENDA

NAO CONSTA COMUNICACAO DE VENDAS

GRAVAME

FINANCEIRA: NADA CONSTA

INTENÇÃO RESTRIÇÃO FINANCEIRA

NÃO CONSTA INTENÇÃO DE RESTRIÇÃO FINANCEIRA

BASE AGREGADOS (DADOS FABRIL)

PLACA: GDT4095 CHASSI: 9BHBG51CAJP872082
MARCA/MODELO: HYUNDAI/HB20 1.0M COMFOR ANO FAB/MODELO: 2018/2018
COR: Prata COMBUSTÍVEL: Alcool / Gasolina
TIPO DE VEÍCULO: Automovel ESPÉCIE: Passageiro
MUNICÍPIO / UF: SAO PAULO / SP UF ORIGEM: SP

INFORMAÇÕES TÉCNICAS

MOTOR: F3LAHU882459 POTÊNCIA: 80
CAMBIO: D37J44444 CAP. MAX. TRAÇÃO: 182.0
CILINDRADAS: 998 TIPO CARROCERIA: NAO APLICAVEL
SITUAÇÃO CHASSI: N SITUAÇÃO VEÍCULO: S
NUMERO EIXOS: 2 PESO BRUTO TOTAL: 142.0
NUM. TERC. EIXO: CAP. DE CARGA: 0.0
NUM. EIXO TRAS.:

RESTRIÇÕES - NACIONAL (Cortesia)

COMUN. VENDA: NÃO ROUBO E FURTO: NÃO
RENAINF (MULTAS): NÃO INDICADOR ALARME: NÃO
RECALL: NÃO INDICADOR LEILÃO: NÃO
RENAJUD: NÃO

OUTRAS RESTRIÇÕES

RESTRIÇÃO 1: SEM RESTRICAO RESTRIÇÃO 2: SEM RESTRICAO
RESTRIÇÃO 3: SEM RESTRICAO RESTRIÇÃO 4: SEM RESTRICAO

RECALL

✓ NENHUM RECALL PENDENTE ENCONTRADO.

ROUBO E FURTO

✓ NÃO EXISTE ALERTA DE ROUBO E FURTO ATIVO

✓ NÃO HÁ REGISTROS DE HISTÓRICO DE ROUBO E FURTO NAS BASES CONSULTADAS

LEILÃO

✓ NENHUM REGISTRO DE LEILÃO ENCONTRADO.

INDÍCIO DE SINISTRO / INDENIZAÇÃO INTEGRAL (BASE HISTÓRICA)

✓ NÃO FORAM ENCONTRADOS REGISTROS NAS BASES CONSULTADAS.

OUTROS ALERTAS

✓ NENHUM ALERTA ENCONTRADO.

TERMO DE CIÊNCIA DO CONTRATANTE

Estas informações são confidenciais e deverão ser utilizadas, única e exclusivamente, para orientação complementar das transações comerciais da empresa contratante (**ISAQUE VISTORIA AUTOMOTIVA LTDA**) desta pesquisa, responsabilizando-se civil e criminalmente por danos que ocasionar a terceiros, quando utilizadas em desacordo com a legislação em vigor. A responsabilidade da AutoSCORE limita-se a transmitir fielmente as informações sobre veículos automotores registrados em Bases de Dados públicas e privadas detentoras das informações.

As informações exibidas nesta consulta são as que se encontram disponíveis na data e hora da consulta nas Bases de Dados públicas ou privadas, cabendo ao contratante em caso de dúvida ou divergência, consultar diretamente o órgão competente. Para registros de leilão podem demorar até **40 dias para que a informação seja captada**.

O **Contratante** declara ter ciência que todas as informações prestadas no corpo desta consulta visam exclusivamente colaborar com o processo de averiguação de procedência do veículo, servindo apenas como uma ferramenta de análise prévia e não como elemento de decisão única para vistoria ou comercialização do veículo. O levantamento das informações veiculares via consulta eletrônica jamais pode substituir a consulta do órgão oficial especialmente pelo fato de que as informações podem ser acrescidas, modificadas ou retiradas de forma 'on-line' pelos órgãos públicos, instituições financeiras e seguradoras.

Declaro também que estou ciente que devo observar o CRLV do veículo para identificar possíveis restrições de sinistros ou acidentes do Detran que são apresentados na forma RESTRIÇÃO ou no próprio CRLV do veículo.