



# Jean Lucas Torcatto Vistorias

CNPJ: 39586740000197

LAUDO DE VISTORIA CAUTELAR



SC - VIDEIRA  
QIR-9972

APROVADO

Realizado em: 23/07/2024

OS N°: 1951859363

Vistoriador: Jean Lucas Torcatto

## DADOS DO SOLICITANTE E DO PROPRIETÁRIO

Nome CLAUBER VIERO	CPF 048.212.859-32
Nome do proprietário DULIANE LEITE RICARDO	CPF/CNPJ 08384663971

## DADOS DO VEÍCULO

PLACA QIR9972	Marca/Modelo RENAULT / SANDERO EXPR 10		Tipo Automovel
Fabricação/Modelo 2017 / 2017	Quilometragem 96284		
Cidade VIDEIRA			ESTADO SC
CRLV	N° do lacre da placa	Tipo de lacre PLASTICO/ARAME	Renavam 01113121740

Chassi BIN 93Y5SRF84HJ733919	Chassi ATUAL 93Y5SRF84HJ733919
Motor BIN B4DC401Q014052	Motor ATUAL B4DC401Q014052
Combustível BIN ALCOOL/GASOLINA	Combustível ATUAL ALCOOL/GASOLINA
Cor BIN PRETA	Cor ATUAL PRETA
Câmbio BIN Não Informado	Câmbio ATUAL Não informado



JEAN LUCAS TORCATTO VISTORIAS  
CNPJ:39586740000197  
63444303 - [financeirofenixrosane@gmail.com](mailto:financeirofenixrosane@gmail.com) tel: (49) 3960-0763\_

Rod Sc 355, N° 1660  
Bairro Morada Do Sol  
Videira - SC, CEP: 89562-690



DOCUMENTO DO VEÍCULO



CNH DO SOLICITANTE



CANTO DIANTEIRO DIREITO



CANTO DIANTEIRO ESQUERDO



VIS PARA-BRISA



SUCO PNEU DIANTEIROS



LATERAL ESQUERDA



CAIXA DE AR ESQUERDA



VIS VIDRO DIANTEIRA ESQUERDO



QUADRO DA PORTA DIANTEIRA ESQUERDA



BANCOS DIANTEIROS



HODOMETRO



VIS VIDRO TRASEIRO ESQUERDO



QUADRO PORTA TRASEIRA ESQUERDA



BANCOS TRASEIROS



PAINEL DE INSTRUMENTOS



CANTO TRASEIRO ESQUERDO



CANTO TRASEIRO DIREITO



VIS VIDRO TRASEIRO



PLACA



LACREQR



TRASEIRA INFERIOR



PAINEL TRASEIRO

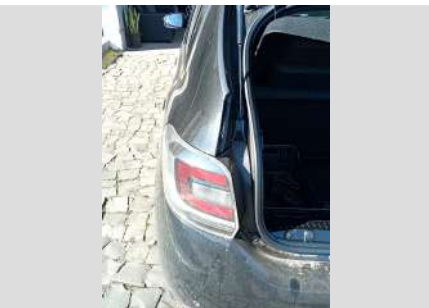

PONTA LONGARINA TRASEIRA ESQUERDA

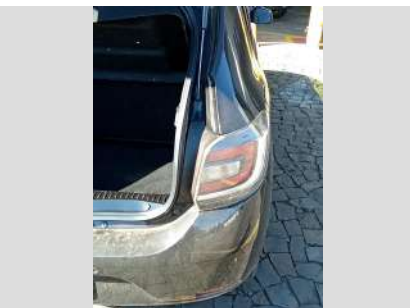

PONTA LONGARINA TRASEIRA DIREITA



CAIXA DE ESTEPE

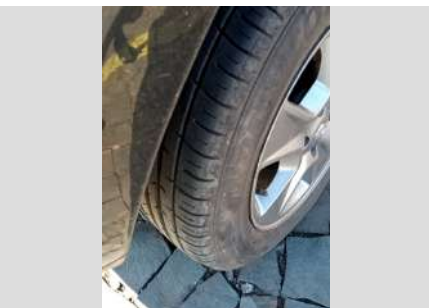

SUCO PNEU TRASEIRO



LATERAL DIREITA

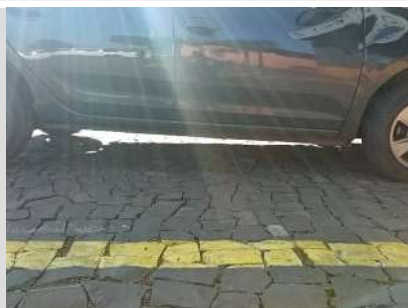

CAIXA DE AR DIREITA



VIS VIDRO TRASEIRO DIREITO

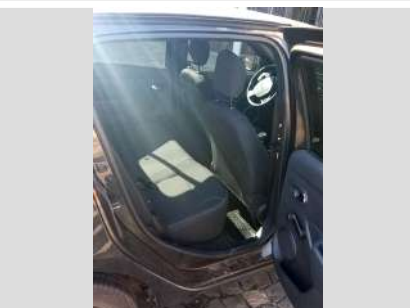

QUADRO DA PORTA TRASEIRA DIREITA



VIS VIDRO DIANTEIRA DIREITA

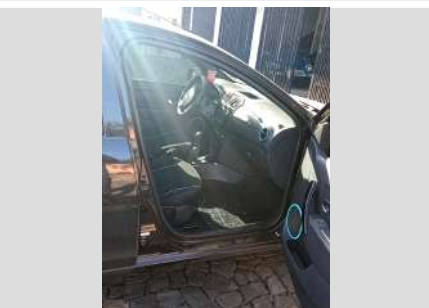

QUADRO DA PORTA DIANTEIRA DIREITA



NUMERO DO CHASSI



ETIQUETA ETA BATENTE DA PORTA



PLAQUETA DE ANO DE FABRICAÇÃO



COMPARTIMENTO DO MOTOR



ETIQUETA ETA COMPARTIMENTO DO MOTOR



NUMERO DO MOTOR



LONGARINA DIANTEIRA ESQUERDA



LONGARINA DIANTEIRA DIREITA



PAINEL CORTA FOGO



FRENTE INFERIOR



PANORÂMICA.

### QUESTÕES DE VISTORIA

✓ - 01 Motor: 01.1 Motor sem vestígio de adulteração

✓ - 04 ETIQUETA ETA COLETADA: 04.1 COMPARTIMENTO (MOTOR) : ORIGINAL

✓ - 05 GRAVAÇÃO DO NUMERO DO CHASSI NOS VIDROS: 05.1 VIDRO PARA BRISA : ORIGINAL

✓ - 05 GRAVAÇÃO DO NUMERO DO CHASSI NOS VIDROS: 05.2 PORTA DIANTEIRA ESQUERDA : ORIGINAL

✓ - 05 GRAVAÇÃO DO NUMERO DO CHASSI NOS VIDROS: 05.3 PORTA TRASEIRO ESQUERDA : ORIGINAL

✓ - 05 GRAVAÇÃO DO NUMERO DO CHASSI NOS VIDROS: 05.4 VIDRO LATERAL ESQUERDO : ORIGINAL

✓ - 05 GRAVAÇÃO DO NUMERO DO CHASSI NOS VIDROS: 05.5 VIDRO TRASEIRO : ORIGINAL

✓ - 05 GRAVAÇÃO DO NUMERO DO CHASSI NOS VIDROS: 05.6 VIDRO LATERAL DIREITO : ORIGINAL

✓ - 05 GRAVAÇÃO DO NUMERO DO CHASSI NOS VIDROS: 05.7 PORTA TRASEIRO DIRETO : ORIGINAL

✓ - 05 GRAVAÇÃO DO NUMERO DO CHASSI NOS VIDROS: 05.8 PORTA DIANTEIRO DIREITO : ORIGINAL

✓ - CHASSI: "APRESENTA CARACTERÍSTICAS ORIGINAIS."

✓ 500 - CONDIÇÕES DAS ETIQUETAS DE IDENTIFICAÇÃO DO CHASSI: DO BATENTE DA PORTA: ORIGINAL

✓ 17005 - lacre da placa: Lacre sem vestígios de violação.

## OBSERVAÇÕES ADICIONAIS LAUDO DE VISTORIA CAUTELAR

FAVOR VERIFICAR CONSULTA EM ANEXO.

VISTORIA CAUTELAR REALIZADA SOMENTE PARA IDENTIFICAÇÃO DE VIDROS, ETIQUETAS ETA, NUMERO DE CHASSI E MOTOR. NÃO VERIFICADO PARTE DE ESTRUTURA. CROQUI DO VEICULO SEM PREENCHIMENTO CONFORME SOLICITAÇÃO DO CLIENTE.



Vistoriador responsável: Jean Lucas Torcatto

Emitido por: Jean Lucas Torcatto Vistorias

## AVISOS IMPORTANTES!

A Vistoria é válida por um prazo de 60 dias. Outras informações sobre este veículo, incluindo outros possíveis sinistros, podem não ter sido relatadas. Utilize este relatório como uma ferramenta importante, juntamente com uma inspeção veicular do veículo e um *test-drive* para tomar a melhor decisão sobre a escolha do seu carro usado. Nos eximimos de qualquer responsabilidade pela não inclusão de alguma informação, característica, dado ou veículo em razão de atraso ou falta de encaminhamento dos dados pelas inúmeras fontes de informação conveniadas aos órgãos oficiais regulamentadores e administradores de trânsito no Brasil.

## ► Vistoria Cautelar

A presente vistoria possui caráter **particular, analítico e informativo** do veículo objeto de exame e **não substitui, em nenhuma hipótese, eventual Perícia Oficial do Instituto de Criminalística**. Sua validade restringe-se ao exato momento da realização do exame, pois **não nos responsabilizamos por quaisquer modificações feitas no veículo**, especialmente aquelas que impliquem chassi, motor, câmbio e suas respectivas numerações identificadoras, bem como outras que afetem a segurança do veículo (como reformas estruturais).



# Jean Lucas Torcatto Vistorias

CNPJ: 39586740000197

LAUDO DE VISTORIA CAUTELAR



SC - VIDEIRA  
QIR-9972

✓ APROVADO

Realizado em: 23/07/2024

OS N°: 1951859363

Vistoriador: Jean Lucas Torcatto

## DADOS DO SOLICITANTE E DO PROPRIETÁRIO

Nome CLAUBER VIERO	CPF 048.212.859-32
Nome do proprietário DULIANE LEITE RICARDO	CPF/CNPJ 08384663971

## DADOS DO VEÍCULO

PLACA QIR9972	Marca/Modelo RENAULT / SANDERO EXPR 10		Tipo Automovel
Fabricação/Modelo 2017 / 2017	Quilometragem 96284		
Cidade VIDEIRA			ESTADO SC
CRLV	N° do lacre da placa	Tipo de lacre PLASTICO/ARAME	Renavam 01113121740

Chassi BIN 93Y5SRF84HJ733919	Chassi ATUAL 93Y5SRF84HJ733919
Motor BIN B4DC401Q014052	Motor ATUAL B4DC401Q014052
Combustível BIN ALCOOL/GASOLINA	Combustível ATUAL ALCOOL/GASOLINA
Cor BIN PRETA	Cor ATUAL PRETA
Câmbio BIN Não Informado	Câmbio ATUAL Não informado



JEAN LUCAS TORCATTO VISTORIAS

CNPJ:39586740000197

63444303 - financeirofenixrosane@gmail.com tel: (49) 3960-0763\_

Rod Sc 355, N° 1660  
Bairro Morada Do Sol  
Videira - SC, CEP: 89562-690



DOCUMENTO DO VEÍCULO



CNH DO SOLICITANTE



CANTO DIANTEIRO DIREITO



CANTO DIANTEIRO ESQUERDO



VIS PARA-BRISA

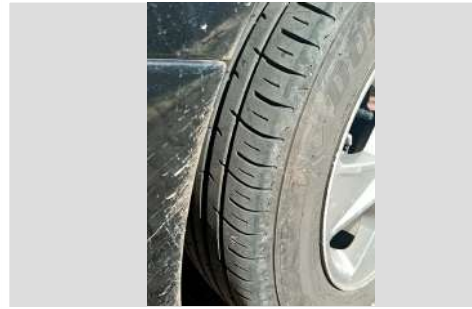

SUCO PNEU DIANTEIROS



LATERAL ESQUERDA



CAIXA DE AR ESQUERDA



VIS VIDRO DIANTEIRA ESQUERDO

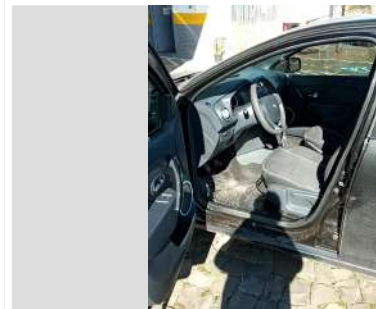

QUADRO DA PORTA DIANTEIRA ESQUERDA



BANCOS DIANTEIROS



HODOMETRO



VIS VIDRO TRASEIRO ESQUERDO



QUADRO PORTA TRASEIRA ESQUERDA



BANCOS TRASEIROS



PAINEL DE INSTRUMENTOS



CANTO TRASEIRO ESQUERDO



CANTO TRASEIRO DIREITO



VIS VIDRO TRASEIRO



PLACA



LACREQR



TRASEIRA INFERIOR



PAINEL TRASEIRO

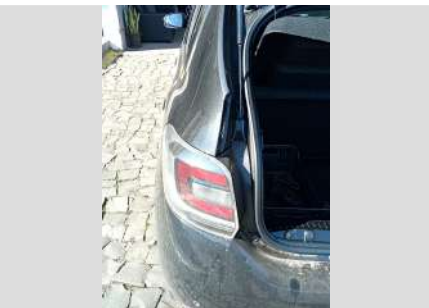

PONTA LONGARINA TRASEIRA ESQUERDA

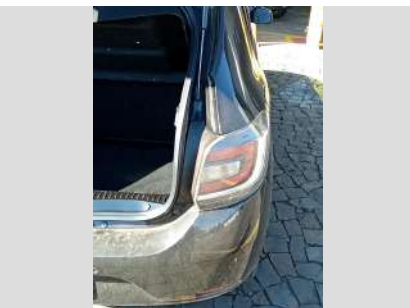

PONTA LONGARINA TRASEIRA DIREITA



CAIXA DE ESTEPE

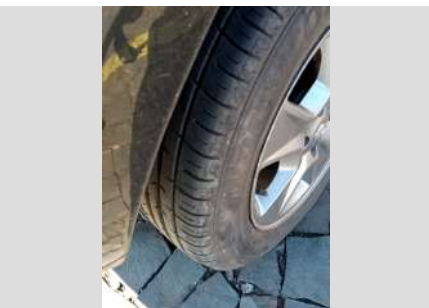

SUCO PNEU TRASEIRO



LATERAL DIREITA

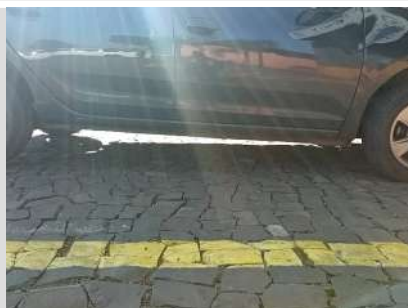

CAIXA DE AR DIREITA



VIS VIDRO TRASEIRO DIREITO



QUADRO DA PORTA TRASEIRA DIREITA



VIS VIDRO DIANTEIRA DIREITA

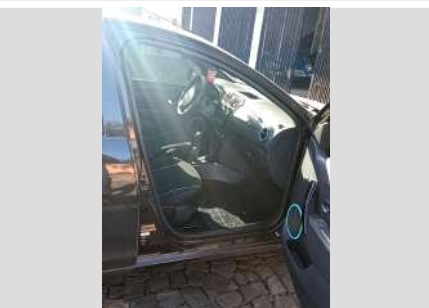

QUADRO DA PORTA DIANTEIRA DIREITA





NUMERO DO CHASSI



ETIQUETA ETA BATENTE DA PORTA



PLAQUETA DE ANO DE FABRICAÇÃO



COMPARTIMENTO DO MOTOR



ETIQUETA ETA COMPARTIMENTO DO MOTOR



NUMERO DO MOTOR



LONGARINA DIANTEIRA ESQUERDA



LONGARINA DIANTEIRA DIREITA



PAINEL CORTA FOGO



FRENTE INFERIOR



PANORÂMICA.

### QUESTÕES DE VISTORIA

✓ - 01 Motor: 01.1 Motor sem vestígio de adulteração

✓ - 04 ETIQUETA ETA COLETADA: 04.1 COMPARTIMENTO (MOTOR) : ORIGINAL

✓ - 05 GRAVAÇÃO DO NUMERO DO CHASSI NOS VIDROS: 05.1 VIDRO PARA BRISA : ORIGINAL

✓ - 05 GRAVAÇÃO DO NUMERO DO CHASSI NOS VIDROS: 05.2 PORTA DIANTEIRA ESQUERDA : ORIGINAL

✓ - 05 GRAVAÇÃO DO NUMERO DO CHASSI NOS VIDROS: 05.3 PORTA TRASEIRO ESQUERDA : ORIGINAL

✓ - 05 GRAVAÇÃO DO NUMERO DO CHASSI NOS VIDROS: 05.4 VIDRO LATERAL ESQUERDO : ORIGINAL

✓ - 05 GRAVAÇÃO DO NUMERO DO CHASSI NOS VIDROS: 05.5 VIDRO TRASEIRO : ORIGINAL

✓ - 05 GRAVAÇÃO DO NUMERO DO CHASSI NOS VIDROS: 05.6 VIDRO LATERAL DIREITO : ORIGINAL

✓ - 05 GRAVAÇÃO DO NUMERO DO CHASSI NOS VIDROS: 05.7 PORTA TRASEIRO DIRETO : ORIGINAL

✓ - 05 GRAVAÇÃO DO NUMERO DO CHASSI NOS VIDROS: 05.8 PORTA DIANTEIRO DIREITO : ORIGINAL

✓ - CHASSI: "APRESENTA CARACTERÍSTICAS ORIGINAIS."

✓ 500 - CONDIÇÕES DAS ETIQUETAS DE IDENTIFICAÇÃO DO CHASSI: DO BATENTE DA PORTA: ORIGINAL

✓ 17005 - lacre da placa: Lacre sem vestígios de violação.

## OBSERVAÇÕES ADICIONAIS LAUDO DE VISTORIA CAUTELAR

FAVOR VERIFICAR CONSULTA EM ANEXO.

VISTORIA CAUTELAR REALIZADA SOMENTE PARA IDENTIFICAÇÃO DE VIDROS, ETIQUETAS ETA, NUMERO DE CHASSI E MOTOR. NÃO VERIFICADO PARTE DE ESTRUTURA. CROQUI DO VEICULO SEM PREENCHIMENTO CONFORME SOLICITAÇÃO DO CLIENTE.



Vistoriador responsável: Jean Lucas Torcatto

Emitido por: Jean Lucas Torcatto Vistorias

## AVISOS IMPORTANTES!

A Vistoria é válida por um prazo de 60 dias. Outras informações sobre este veículo, incluindo outros possíveis sinistros, podem não ter sido relatadas. Utilize este relatório como uma ferramenta importante, juntamente com uma inspeção veicular do veículo e um *test-drive* para tomar a melhor decisão sobre a escolha do seu carro usado. Nos eximimos de qualquer responsabilidade pela não inclusão de alguma informação, característica, dado ou veículo em razão de atraso ou falta de encaminhamento dos dados pelas inúmeras fontes de informação conveniadas aos órgãos oficiais regulamentadores e administradores de trânsito no Brasil.

## ► Vistoria Cautelar

A presente vistoria possui caráter **particular, analítico e informativo** do veículo objeto de exame e **não substitui, em nenhuma hipótese, eventual Perícia Oficial do Instituto de Criminalística**. Sua validade restringe-se ao exato momento da realização do exame, pois **não nos responsabilizamos por quaisquer modificações feitas no veículo**, especialmente aquelas que impliquem chassi, motor, câmbio e suas respectivas numerações identificadoras, bem como outras que afetem a segurança do veículo (como reformas estruturais).



CONSULTA Nº: 6420261

CONFIDENCIAL PARA: Jean Lucas Torcatto Vi  
stórias

REALIZADA EM: 23/07/2024 às 08:37



SANDERO EXPR 10

### Dados de Fabricação do Veículo

Placa: QIR-9972	Marca/Modelo: RENAULT / SANDERO EXPR 10	
Chassi: 93Y5SRF84HJ733919	Motor: B4DC401Q014052	Combustível: Alcool / Gasolina
Cor: Preta	Tipo de veículo: Automovel	Município/UF: VIDEIRA / SC
Ano fabricação: 2017	Ano modelo: 2017	UF de Origem: SC
UF Faturado: SC	Caixa de câmbio:	Situação CIRCULACAO
Espécie Passageiro	Lotação 5	Potência 82
Carroceria	Cilindradas 999	Procedência Nacional
Situação Chassi N	Capacidade carga 231	Eixo traseiro 0
Terceiro eixo 0	Documento importadora	Identidade importadora 0
Número DI 0	Data Registri DI 0	Fabricante
Segmento AU - HATCH PEQUENO	Grupo modelo veículo SANDERO	Data limite restrição Trib
Capacidade máxima tração	Peso bruto total 147	Última atualização: 2017-03-22

### Informações do veículo - Base Nacional

Placa: QIR-9972	Situação: <b>CIRCULAÇÃO</b>
Marca/Modelo: RENAULT / SANDERO EXPR 10	Tipo de veículo: AUTOMOVEL
Montagem: COMPLETA	Ano fabricação/Ano modelo: 2017 / 2017
Procedência: NACIONAL	Município/UF: VIDEIRA / SC
Chassi: 93Y5SRF84HJ733919 <b>Normal</b>	Motor: B4DC401Q014052
Renavam: 01113121740	Combustível: ALCOOL/GASOLINA
Cor: PRETA	Capacidade de passageiros: 005
Espécie: PASSAGEIRO	Cilindradas: 0999
Peso bruto(PBT): 1,47	Peso bruto(CMT): 2,31
Potência: 082	Eixo: 02
Eixo Traseiro Dif: Não Informado	Nº carroceria: Não Informado
Eixo auxiliar: Não Informado	Número do Câmbio: Não Informado
Número da Carroceria: Não Informado	

### RESTRIÇÕES E OUTRAS INFORMAÇÕES

ALIENACAO FIDUCIARIA  
NAO CONSTA RENAJUD



## Queixa e histórico de roubo e furto

✓ Não existe queixa de roubo e furto ativa

✓ Não existe histórico de roubo e furto

## Comparativo de Componentes Veiculares.

COMPONENTE	FÁBRICA	ESTADUAL	COMPARATIVO
Chassi	93Y5SRF84HJ733919	93Y5SRF84HJ733919	✓
Motor	B4DC401Q014052	B4DC401Q014052	✓
Cor	PRETA	PRETA	✓
Combustível	ALCOOL / GASOLINA	ALCOOL-GASOL	✓



## Base estadual (Cortesia)

**Placa:** QIR-9972

**Marca/Modelo:** RENAULT / SANDERO EXPR 10

**Categoria:** PARTICULAR

**Procedência:** NACIONAL

**Chassi:** 93Y5SRF84HJ733919 **NORMAL**

**Renavam:** 01113121740

**Cor:** PRETA

**Potência:** 82

**Peso bruto(PBT):** 147

**Espécie:** PASSAGEIRO

**Eixo:** 2

**Situação:** **CIRCULAÇÃO**

**Tipo de veículo:** AUTOMOVEL

**Ano fabricação/Ano modelo:** 2017 / 2017

**Município/UF:** VIDEIRA / SC

**Motor:** B4DC401Q014052

**Combustível:** ALCOOL-GASOL

**Capacidade de passageiros:** 5

**Cilindradas:** 999

**Peso bruto(CMT):** 231

**Capacidade de carga:**



## Informações de proprietário

**Proprietário Atual:** DULIANE LEITE RICARDO



## Débitos do veículo

**Multas:** Consultar Detran / Sefaz

**IPVA:** Consultar Detran / Sefaz

**Licenciamento:** NAO CONSTA DEBITO

**Multas:** R\$ \*

**IPVA:** R\$ \*

**Licenciamento:** R\$ 0,00

## Restrições

**Roubo e Furto:** Nada consta

**Restrição Tributária:** Nada consta

**Restrição Financeira:** ALIENAÇÃO

**Restrição Jurídica:** Nada consta

**Restrição Administrativa:** Nada consta

**Restrição Judiciária:** Nada consta

**Comunicação de Venda:** NAO CONSTA COMUNICACAO DE VENDAS

## OUTRAS RESTRIÇÕES

ALIENAÇÃO

ALIENAÇÃO

## DETRAN - Para informações Multas/IPVA/Licenciamento/Restrições

**Consultar site:** <https://www.detran.sc.gov.br/veiculos/consultas/>

**Dívida Ativa:** Consulte a Secretaria da Fazenda do Estado

## SENATRAN / CSV - Para mais informações

**Consultar site:** <https://portalservicos.senatran.serpro.gov.br/#/>

## Gravame Cortesia

Para informações detalhadas realizar a pesquisa de Gravame.

## Comunicação de venda

**Não Consta Comunicação de Venda**

## Recall

**Não encontrado recall**

## Informações de sinistro (cortesia)

**NÃO ENCONTRADO SINISTRO DE INDENIZAÇÃO INTEGRAL NAS BASES CONSULTADAS**

## Informações de indício de sinistro (Cortesia)

**NÃO ENCONTRADO INDÍCIO DE SINISTRO NAS BASES CONSULTADAS**

## Parecer técnico (Cortesia)

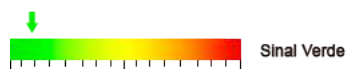

## Informações para comercialização

### OFERTA EM LEILÃO

NÃO CONSTA OFERTA EM LEILÃO PARA A PLACA QIR9972 NAS BASES CONSULTADAS

### EVENTO CORPORATIVO/REMARKETING AUTOMOTIVO

NÃO CONSTA EVENTO CORPORATIVO / REMARKETING AUTOMOTIVO PARA A PLACA QIR9972 NAS BASES CONSULTADAS

### HISTÓRICO DE VENDA DIRETA POR MAIOR OFERTA

NÃO CONSTA HISTÓRICO DE VENDA DIRETA PARA A PLACA QIR-9972 NAS BASES CONSULTADAS

### HISTÓRICO DE COMERCIALIZAÇÃO POR BANCO OU SEGURADORA

NÃO CONSTA COMERCIALIZAÇÃO PARA A PLACA QIR-9972 NAS BASES CONSULTADAS

## Histórico de proprietários

Ano: 2017

Nome do proprietário: GABRIELA DE OLIVEIRA CESCO  
UF: SC

Ano: 2019

Nome do proprietário: GABRIELA DE OLIVEIRA CESCO  
UF: SC

Ano: 2020

Nome do proprietário: DULIANE LEITE RICARDO  
UF: SC

Ano: 2018

Nome do proprietário: GABRIELA DE OLIVEIRA CESCO  
UF: SC

Ano: 2020

Nome do proprietário: GABRIELA DE OLIVEIRA CESCO  
UF: SC

Ano: 2024

Nome do proprietário: DULIANE LEITE  
UF: SC



**Qualidade Garantida**  
Informação segura em tempo real

**SITE SEGURO**  
dados criptografados por SSL

## FIM DESTA PESQUISA.

### ! Avisos legais

As informações contidas nesta pesquisa são **confidenciais ao CNPJ 39.586.740/0001-97** sendo possível sua utilização apenas como orientação em transações comerciais para fins legítimos de prevenção a fraude, legitimação de transações e proteção ao crédito, com responsabilidade administrativa, civil e criminal por quaisquer danos causados quando utilizadas em desacordo com a legislação em vigor. A responsabilidade da Company Conferi limita-se a transmitir fielmente informações sobre veículos automotores registradas em bases de dados públicas e privadas detentoras da informação. As informações contidas nesta pesquisa são as encontradas, na data e hora da mesma, em bases públicas e/ou privadas, sendo do CNPJ 39.586.740/0001-97 a responsabilidade sobre qualquer consequência causada por modificações ou atualizações após o momento em que esta pesquisa foi efetuada. O CNPJ 39.586.740/0001-97 declara ter ciência de que as informações contidas nesta pesquisa visam exclusivamente auxiliar no processo de averiguação da procedência do veículo, sendo apenas uma ferramenta de análise prévia e não um elemento unicamente decisivo para a comercialização de um veículo ou sua aprovação em um procedimento de vistoria. Para veículos cadastrados em outros estados, podem existir vícios ocultos, restrições, débitos ou bloqueios que irão constar no prontuário do veículo somente no momento da transferência efetiva para o estado. As informações contidas nesta pesquisa não substituem a consulta do órgão oficial, especialmente pelo fato de que as informações aqui exibidas podem ser acrescidas, modificadas ou retiradas de forma "on-line" por órgãos públicos, instituições financeiras ou seguradoras.