



Jean Lucas Torcatto Vistorias

CNPJ: 39586740000197

LAUDO DE VISTORIA CAUTELAR



SC - VIDEIRA

MDY-2803

NÃO CONFORME

Realizado em: 15/07/2024

OS N°: 1951854499

Vistoriador: Jean Lucas Torcatto

DADOS DO SOLICITANTE E DO PROPRIETÁRIO

Nome CLAUBER VIERO	CPF 048.212.859-32
Nome do proprietário PEDRO SALES CARVALHO	CPF/CNPJ 61200499328

DADOS DO VEÍCULO

PLACA MDY2803	Marca/Modelo VW / GOL 1.0		Tipo Automovel
Fabricação/Modelo 2007 / 2007	Quilometragem 138506		
Cidade VIDEIRA			ESTADO SC
CRLV	N° do lacre da placa	Tipo de lacre	Renavam 00922242119

Chassi BIN 9BWCA05W27T151637	Chassi ATUAL 9bwca05w27t151637
Motor BIN BNW246627	Motor ATUAL bnw246627
Combustível BIN ALCOOL/GASOLINA	Combustível ATUAL ALCOOL/GASOLINA
Cor BIN PRATA	Cor ATUAL PRATA
Câmbio BIN Não Informado	Câmbio ATUAL Não informado

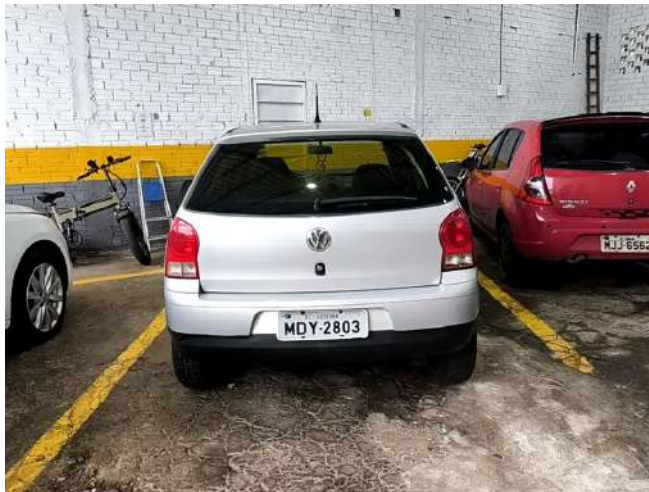

JEAN LUCAS TORCATTO VISTORIAS
CNPJ:39586740000197
63444303 - financeirofenixrosane@gmail.com tel: (49) 3960-0763_

Rod Sc 355, N° 1660
Bairro Morada Do Sol
Videira - SC, CEP: 89562-690



DOCUMENTO DO VEÍCULO



CNH DO SOLICITANTE

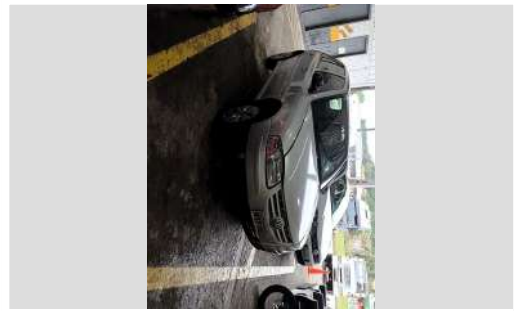

CANTO DIANTEIRO DIREITO



CANTO DIANTEIRO ESQUERDO

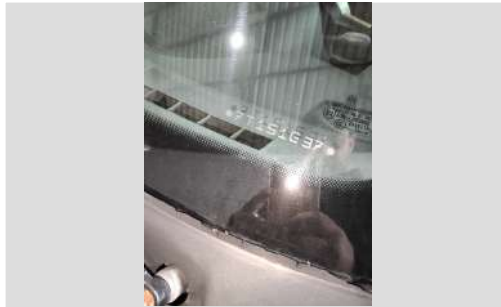

VIS PARA-BRISA

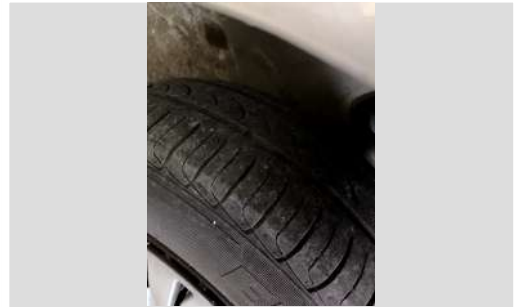

SUCO PNEU DIANTEIROS



LATERAL ESQUERDA

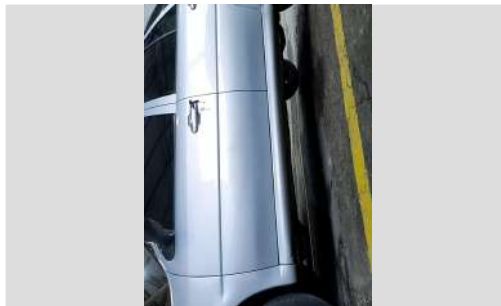

CAIXA DE AR ESQUERDA



VIS VIDRO DIANTEIRA ESQUERDO

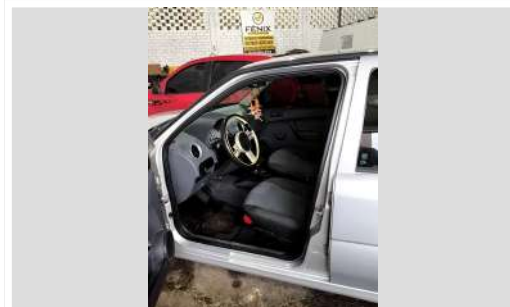

QUADRO DA PORTA DIANTEIRA ESQUERDA



BANCOS DIANTEIROS



HODOMETRO

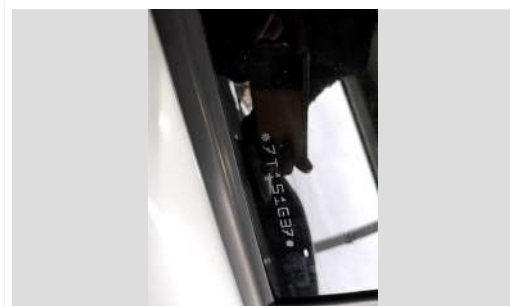

VIS VIDRO TRASEIRO ESQUERDO

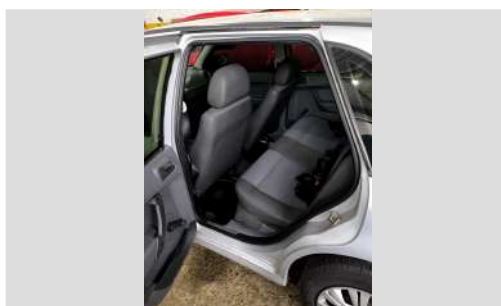

QUADRO PORTA TRASEIRA ESQUERDA



BANCOS TRASEIROS



PAINEL DE INSTRUMENTOS



CANTO TRASEIRO ESQUERDO



CANTO TRASEIRO DIREITO



VIS VIDRO TRASEIRO



PLACA



LACREQR



TRASEIRA INFERIOR



PAINEL TRASEIRO



PONTA LONGARINA TRASEIRA ESQUERDA



CAIXA DE ESTEPE



SUCO PNEU TRASEIRO



LATERAL DIREITA



CAIXA DE AR DIREITA



VIS VIDRO TRASEIRO DIREITO



QUADRO DA PORTA TRASEIRA DIREITA



VIS VIDRO DIANTEIRA DIREITA



QUADRO DA PORTA DIANTEIRA DIREITA



NUMERO DO CHASSI



ETIQUETA ETA BATENTE DA PORTA



PLAQUETA DE ANO DE FABRICAÇÃO



COMPARTIMENTO DO MOTOR



ETIQUETA ETA COMPARTIMENTO DO MOTOR



NUMERO DO MOTOR



LONGARINA DIANTEIRA ESQUERDA



LONGARINA DIANTEIRA DIREITA



PAINEL CORTA FOGO



FRENTE INFERIOR



PANORÂMICA.

QUESTÕES DE VISTORIA

✓ - 01 Motor: 01.1 Motor sem vestígio de adulteração

✗ - 04 ETIQUETA ETA COLETADA: 04.1 COMPARTIMENTO (MOTOR): REMOVIDO

✓ - 04 ETIQUETA ETA COLETADA: 04.2 BATENTE (PORTA) : ORIGINAL

✓ - 04 ETIQUETA ETA COLETADA: 04.3 ASSOALHO : ORIGINAL

✓ - 05 GRAVAÇÃO DO NUMERO DO CHASSI NOS VIDROS: 05.2 PORTA DIANTEIRA ESQUERDA : ORIGINAL

✓ - 05 GRAVAÇÃO DO NUMERO DO CHASSI NOS VIDROS: 05.3 PORTA TRASEIRO ESQUERDA : ORIGINAL

✓ - 05 GRAVAÇÃO DO NUMERO DO CHASSI NOS VIDROS: 05.5 VIDRO TRASEIRO : ORIGINAL

✓ - 05 GRAVAÇÃO DO NUMERO DO CHASSI NOS VIDROS: 05.7 PORTA TRASEIRO DIRETO : ORIGINAL

✓ - 05 GRAVAÇÃO DO NUMERO DO CHASSI NOS VIDROS: 05.8 PORTA DIANTEIRO DIREITO : ORIGINAL

✓ - 06 LACRE NUMERO: 06.1 ORIGINAL

✓ - VIDRO DIANTEIRO DIREITO: SUBSTITUIDO

OBSERVAÇÕES ADICIONAIS LAUDO DE VISTORIA CAUTELAR

FAVOR VERIFICAR CONSULTA EM ANEXO. VEICULO COM REPINTURA E OU MASSA PLASTICA NO VEICULO INTEIRO. VISTORIA CAUTELAR REALIZADA SOMENTE PARA IDENTIFICAÇÃO DE VIDROS, ETIQUETAS ETAS, NUMERO DE CHASSI E MOTOR. NÃO FOI VERIFICADO PARTE DE ESTRUTURAL E CROQUI DO VEICULO SEM PREENCHIMENTO CONFORME SOLICITAÇÃO DO CLIENTE. VEICULO COM APONTAMENTO NA ETIQUETA ETA DO COMPARTIMENTO DO MOTOR AUSENTE.



Vistoriador responsável: Jean Lucas Torcatto

Emitido por: Jean Lucas Torcatto Vistorias

AVISOS IMPORTANTES!

A Vistoria é válida por um prazo de 60 dias. Outras informações sobre este veículo, incluindo outros possíveis sinistros, podem não ter sido relatadas. Utilize este relatório como uma ferramenta importante, juntamente com uma inspeção veicular do veículo e um *test-drive* para tomar a melhor decisão sobre a escolha do seu carro usado. Nos eximimos de qualquer responsabilidade pela não inclusão de alguma informação, característica, dado ou veículo em razão de atraso ou falta de encaminhamento dos dados pelas inúmeras fontes de informação conveniadas aos órgãos oficiais regulamentadores e administradores de trânsito no Brasil.

► Vistoria Cautelar

A presente vistoria possui caráter **particular, analítico e informativo** do veículo objeto de exame e **não substitui, em nenhuma hipótese, eventual Perícia Oficial do Instituto de Criminalística**. Sua validade restringe-se ao exato momento da realização do exame, pois **não nos responsabilizamos por quaisquer modificações feitas no veículo**, especialmente aquelas que impliquem chassi, motor, câmbio e suas respectivas numerações identificadoras, bem como outras que afetem a segurança do veículo (como reformas estruturais).



Company Conferi
Informação certa, bons negócios

CONFERI AUTO PERICIA PLUS



CONSULTA Nº: 6388636

CONFIDENCIAL PARA: Jean Lucas Torcatto Vi
storias

REALIZADA EM: 15/07/2024 às 11:21



Dados de Fabricação do Veículo

Placa: MDY-2803	Marca/Modelo: VW / GOL 1.0	
Chassi: 9BWCA05W27T151637	Motor: BNW246627	Combustível: Alcool / Gasolina
Cor: Prata	Tipo de veículo: Automovel	Município/UF: VIDEIRA / SC
Ano fabricação: 2007	Ano modelo: 2007	UF de Origem: SC
UF Faturado: SC	Caixa de câmbio:	Situação CIRCULACAO
Espécie Passageiro	Lotação 5	Potência 75
Carroceria	Cilindradas 999	Procedência Nacional
Situação Chassi N	Capacidade carga 161	Eixo traseiro 0
Terceiro eixo 0	Documento importadora	Identidade importadora 0
Número DI 0	Data Registri DI 0	Fabricante
Segmento AU - ENTRADA	Grupo modelo veículo GOL	Data limite restrição Trib
Capacidade máxima tração	Peso bruto total 141	Última atualização: 2018-05-04

Informações do veículo - Base Nacional

Placa: MDY-2803	Situação: CIRCULAÇÃO
Marca/Modelo: VW / GOL 1.0	Tipo de veículo: AUTOMOVEL
Montagem: COMPLETA	Ano fabricação/Ano modelo: 2007 / 2007
Procedência: NACIONAL	Município/UF: VIDEIRA / SC
Chassi: 9BWCA05W27T151637 Normal	Motor: BNW246627
Renavam: 00922242119	Combustível: ALCOOL/GASOLINA
Cor: PRATA	Capacidade de passageiros: 005
Espécie: PASSAGEIRO	Cilindradas: 0999
Peso bruto(PBT): 1,41	Peso bruto(CMT): 1,61
Potência: 075	Eixo: 02
Eixo Traseiro Dif: Não Informado	Nº carroceria: Não Informado
Eixo auxiliar: Não Informado	Número do Câmbio: Não Informado
Número da Carroceria: Não Informado	

RESTRIÇÕES E OUTRAS INFORMAÇÕES

ALIENACAO FIDUCIARIA
NAO CONSTA RENAJUD



Queixa e histórico de roubo e furto

✓ Não existe queixa de roubo e furto ativa

✓ Não existe histórico de roubo e furto

Comparativo de Componentes Veiculares.

COMPONENTE	FÁBRICA	ESTADUAL	COMPARATIVO
Chassi	9BWCA05W27T151637	9BWCA05W27T151637	✓
Motor	BNW246627	BNW246627	✓
Cor	PRATA	PRATA	✓
Combustível	ALCOOL / GASOLINA	ALCOOL-GASOL	✓



Base estadual (Cortesia)

Placa: MDY-2803

Marca/Modelo: VW / GOL 1.0

Categoria: PARTICULAR

Procedência: NACIONAL

Chassi: 9BWCA05W27T151637 **NORMAL**

Renavam: 00922242119

Cor: PRATA

Potência: 75

Peso bruto(PBT): 141

Espécie: PASSAGEIRO

Eixo: 2

Situação: **CIRCULAÇÃO**

Tipo de veículo: AUTOMOVEL

Ano fabricação/Ano modelo: 2007 / 2007

Município/UF: VIDEIRA / SC

Motor: BNW246627

Combustível: ALCOOL-GASOL

Capacidade de passageiros: 5

Cilindradas: 999

Peso bruto(CMT): 161

Capacidade de carga:



Informações de proprietário

Proprietário Atual: PEDRO SALES CARVALHO



Débitos do veículo

Multas: Consultar Detran / Sefaz

IPVA: Consultar Detran / Sefaz

Licenciamento: NAO CONSTA DEBITO

Multas: R\$ *

IPVA: R\$ *

Licenciamento: R\$ 0,00

Restrições

Roubo e Furto: Nada consta	Restrição Administrativa: Nada consta
Restrição Tributária: Nada consta	Restrição Judiciária: Nada consta
Restrição Financeira: ALIENAÇÃO	Comunicação de Venda: CONSTA COMUNICACAO DE VENDAS
Restrição Jurídica: Nada consta	

OUTRAS RESTRIÇÕES

ALIENAÇÃO	ALIENAÇÃO
-----------	-----------

DETRAN - Para informações Multas/IPVA/Licenciamento/Restrições

Consultar site: <https://www.detran.sc.gov.br/veiculos/consultas/> **Dívida Ativa:** Consulte a Secretaria da Fazenda do Estado

SENATRAN / CSV - Para mais informações

Consultar site: <https://portalservicos.senatran.serpro.gov.br/#/>

Gravame Cortesia

Para informações detalhadas realizar a pesquisa de Gravame.

Comunicação de venda

EXISTE COMUNICAÇÃO DE VENDA:

Recall

Não encontrado recall

Informações de sinistro (cortesia)

NÃO ENCONTRADO SINISTRO DE INDENIZAÇÃO INTEGRAL NAS BASES CONSULTADAS

Informações de indício de sinistro (Cortesia)

NÃO ENCONTRADO INDÍCIO DE SINISTRO NAS BASES CONSULTADAS

Parecer técnico (Cortesia)

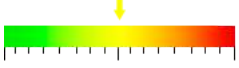

Sinal Amarelo

🔍 Informações para comercialização

📈 OFERTA EM LEILÃO

NÃO CONSTA OFERTA EM LEILÃO PARA A PLACA MDY2803 NAS BASES CONSULTADAS

📈 EVENTO CORPORATIVO/REMARKETING AUTOMOTIVO

NÃO CONSTA EVENTO CORPORATIVO / REMARKETING AUTOMOTIVO PARA A PLACA MDY2803 NAS BASES CONSULTADAS

📈 HISTÓRICO DE VENDA DIRETA POR MAIOR OFERTA

NÃO CONSTA HISTÓRICO DE VENDA DIRETA PARA A PLACA MDY-2803 NAS BASES CONSULTADAS

📈 HISTÓRICO DE COMERCIALIZAÇÃO POR BANCO OU SEGURADORA

NÃO CONSTA COMERCIALIZAÇÃO PARA A PLACA MDY-2803 NAS BASES CONSULTADAS

👤 Histórico de proprietários

Ano: 2007

Nome do proprietário: JANDIR MOREIRA CARDOSO
UF: SC

Ano: 2009

Nome do proprietário: JANDIR MOREIRA CARDOSO
UF: SC

Ano: 2011

Nome do proprietário: JANDIR MOREIRA CARDOSO
UF: SC

Ano: 2013

Nome do proprietário: JANDIR MOREIRA CARDOSO
UF: SC

Ano: 2015

Nome do proprietário: ROMILDE DOS SANTOS
UF: SC

Ano: 2017

Nome do proprietário: ROMILDE DOS SANTOS
UF: SC

Ano: 2018

Nome do proprietário: PEDRO SALES CARVALHO
UF: SC

Ano: 2020

Nome do proprietário: PEDRO SALES CARVALHO
UF: SC

Ano: 2022

Nome do proprietário: PEDRO SALES CARVALHO
UF: SC

Ano: 2024

Nome do proprietário: PEDRO SALES CARVALHO
UF: SC

Ano: 2008

Nome do proprietário: JANDIR MOREIRA CARDOSO
UF: SC

Ano: 2010

Nome do proprietário: JANDIR MOREIRA CARDOSO
UF: SC

Ano: 2012

Nome do proprietário: JANDIR MOREIRA CARDOSO
UF: SC

Ano: 2014

Nome do proprietário: ROMILDE DOS SANTOS
UF: SC

Ano: 2016

Nome do proprietário: ROMILDE DOS SANTOS
UF: SC

Ano: 2018

Nome do proprietário: ROMILDE DOS SANTOS
UF: SC

Ano: 2019

Nome do proprietário: PEDRO SALES CARVALHO
UF: SC

Ano: 2021

Nome do proprietário: PEDRO SALES CARVALHO
UF: SC

Ano: 2023

Nome do proprietário: PEDRO SALES CARVALHO
UF: SC



Qualidade Garantida
Informação segura em tempo real

SITE SEGURO
dados criptografados por SSL 

FIM DESTA PESQUISA.

Avisos legais

As informações contidas nesta pesquisa são **confidenciais ao CNPJ 39.586.740/0001-97** sendo possível sua utilização apenas como orientação em transações comerciais para fins legítimos de prevenção a fraude, legitimação de transações e proteção ao crédito, com responsabilidade administrativa, civil e criminal por quaisquer danos causados quando utilizadas em desacordo com a legislação em vigor. A responsabilidade da Company Conferi limita-se a transmitir fielmente informações sobre veículos automotores registradas em bases de dados públicas e privadas detentoras da informação. As informações contidas nesta pesquisa são as encontradas, na data e hora da mesma, em bases públicas e/ou privadas, sendo do CNPJ 39.586.740/0001-97 a responsabilidade sobre qualquer consequência causada por modificações ou atualizações após o momento em que esta pesquisa foi efetuada. O CNPJ 39.586.740/0001-97 declara ter ciência de que as informações contidas nesta pesquisa visam exclusivamente auxiliar no processo de averiguação da procedência do veículo, sendo apenas uma ferramenta de análise prévia e não um elemento unicamente decisivo para a comercialização de um veículo ou sua aprovação em um procedimento de vistoria. Para veículos cadastrados em outros estados, podem existir vícios ocultos, restrições, débitos ou bloqueios que irão constar no prontuário do veículo somente no momento da transferência efetiva para o estado. As informações contidas nesta pesquisa não substituem a consulta do órgão oficial, especialmente pelo fato de que as informações aqui exibidas podem ser acrescidas, modificadas ou retiradas de forma "on-line" por órgãos públicos, instituições financeiras ou seguradoras.