



CÓD.: 344443

DATA: 01/08/2024 11:25



APROVADO

## VISTORIA CAUTELAR : QUQ1A21



### DADOS DO VEÍCULO

Marca:	CHEVROLET	Modelo:	PRISMA 10MT JOYE
Ano Fab. / Modelo:	2019 / 2019	Cor:	BRANCA
Placa:	QUQ1A21	Município:	GUARULHOS-SP
Combustível:	ALCOOL/GASOLINA	KM:	105.126

### COMPARATIVO DOS AGREGADOS

TIPO	Nº NA PESQUISA	Nº NO DOCUMENTO	Nº NO VEÍCULO	
Chassi	9BGKL69U0KG447690	9BGKL69U0KG447690	9BGKL69U0KG447690	✓
Motor	JTSSK7762	JTSSK7762	JTSSK7762	✓
Câmbio	BLNV0457		BLNV0457	✓



### ANÁLISE DOS ITENS

#### 1 - CONDIÇÃO DA NUMERAÇÃO DO CHASSI

✓ 100 - DENTRO DOS PADRÕES DO FABRICANTE

#### 1 - CONDIÇÃO DA NUMERAÇÃO DO CHASSI

✓ 100 - DENTRO DOS PADRÕES DO FABRICANTE

#### 2 - CONDIÇÃO DA NUMERAÇÃO DO MOTOR

✓ 200 - DENTRO DOS PADRÕES DO FABRICANTE

#### 2 - CONDIÇÃO DA NUMERAÇÃO DO MOTOR

✓ 200 - DENTRO DOS PADRÕES DO FABRICANTE

#### 3.1 - CONDIÇÃO DA ETIQUETA VIS - ASSOALHO

✓ 311 - ORIGINAL / DENTRO DOS PADRÕES DO FABRICANTE

#### 3.2 - CONDIÇÃO DA ETIQUETA VIS - BATENTE DA PORTA

✓ 321 - ORIGINAL / DENTRO DOS PADRÕES DO FABRICANTE

#### 3.3 - CONDIÇÃO DA ETIQUETA VIS - COMPARTIMENTO DO MOTOR

✓ 331 - ORIGINAL / DENTRO DOS PADRÕES DO FABRICANTE

#### 4.1 - CONDIÇÃO DA ETIQUETA VIS - ASSOALHO

✓ 411 - ORIGINAL / DENTRO DOS PADRÕES DO FABRICANTE

#### 4.2 - CONDIÇÃO DA ETIQUETA VIS - BATENTE DA PORTA

✓ 421 - ORIGINAL / DENTRO DOS PADRÕES DO FABRICANTE

#### 4.3 - CONDIÇÃO DA ETIQUETA VIS - COMPARTIMENTO DO MOTOR

✓ 431 - ORIGINAL / DENTRO DOS PADRÕES DO FABRICANTE

#### 4 - DATA DOS CINTOS DE SEGURANÇA

✓ 401 - COMPATÍVEL COM O ANO DO VEÍCULO

#### 5.1 - VIDROS - GRAVAÇÃO VIS - PARA-BRISA

✓ 510 - ORIGINAL / DENTRO DOS PADRÕES DO FABRICANTE

#### 5.2 - VIDROS - GRAVAÇÃO VIS - PORTA DIANTEIRA DIREITA

✓ 520 - ORIGINAL / DENTRO DOS PADRÕES DO FABRICANTE

#### 5.3 - VIDROS - GRAVAÇÃO VIS - PORTA DIANTEIRA ESQUERDA

✓ 530 - ORIGINAL / DENTRO DOS PADRÕES DO FABRICANTE

#### 5.4 - VIDROS - GRAVAÇÃO VIS - PORTA LATERAL TRASEIRA DIREITA

✓ 540 - ORIGINAL / DENTRO DOS PADRÕES DO FABRICANTE

#### 5.5 - VIDROS - GRAVAÇÃO VIS - PORTA LATERAL TRASEIRA ESQUERDA

✓ 550 - ORIGINAL / DENTRO DOS PADRÕES DO FABRICANTE

#### 5.6 - VIDROS - GRAVAÇÃO VIS - VIDRO TRASEIRO

✓ 560 - ORIGINAL / DENTRO DOS PADRÕES DO FABRICANTE

## 5 - DATA DOS CINTOS DE SEGURANÇA

✓ 501 - COMPATÍVEL COM O ANO DO VEÍCULO

## 6.1 - CONDIÇÕES DA PLACA DIANTEIRA

✓ 610 - PLACA E TARJETA EM CONFORMIDADE

## 6.1 - VIDROS - GRAVAÇÃO VIS - PARA-BRISA

✓ 610 - ORIGINAL / DENTRO DOS PADRÕES DO FABRICANTE

## 6.2 - CONDIÇÕES DA PLACA TARSEIRA

✓ 620 - PLACA E TARJETA EM CONFORMIDADE

## 6.2 - VIDROS - GRAVAÇÃO VIS - PORTA DIANTEIRA DIREITA

✓ 620 - ORIGINAL / DENTRO DOS PADRÕES DO FABRICANTE

## 6.3 - VIDROS - GRAVAÇÃO VIS - PORTA DIANTEIRA ESQUERDA

✓ 630 - ORIGINAL / DENTRO DOS PADRÕES DO FABRICANTE

## 6.4 - VIDROS - GRAVAÇÃO VIS - PORTA / LATERAL TRASEIRA DIREITA

✓ 640 - ORIGINAL / DENTRO DOS PADRÕES DO FABRICANTE

## 6.5 - VIDROS - GRAVAÇÃO VIS - PORTA / LATERAL TRASEIRA ESQUERDA

✓ 650 - ORIGINAL / DENTRO DOS PADRÕES DO FABRICANTE

## 7.1 - CONDIÇÕES DA PLACA DIANTEIRA

✓ 710 - PLACA E TARJETA EM CONFORMIDADE

## 7.2 - CONDIÇÕES DA PLACA TRASEIRA

✓ 720 - PLACA E TARJETA EM CONFORMIDADE

## 7 - EQUIPAMENTOS OBRIGATÓRIOS E ITENS DE SEGURANÇA

✓ 701 - EQUIPAMENTOS OBRIGATÓRIOS E ITENS DE SEGURANÇA - APROVADOS

## 8 - REGISTRO E HISTÓRICO DE LEILÃO / SINISTRO / ROUBO E FURTO

✓ 801 - NENHUM REGISTRO ENCONTRADO

## 9.1 - EQUIPAMENTOS OBRIGATÓRIOS E ITENS DE SEGURANÇA

✓ 910 - EQUIPAMENTOS OBRIGATÓRIOS E ITENS DE SEGURANÇA - APROVADOS

## 9.1 - REGISTRO E HISTÓRICO DE LEILÃO / SINISTRO / ROUBO E FURTO

✓ 901 - NENHUM REGISTRO ENCONTRADO



## FOTOS

LONGARINA 3



MOTOR

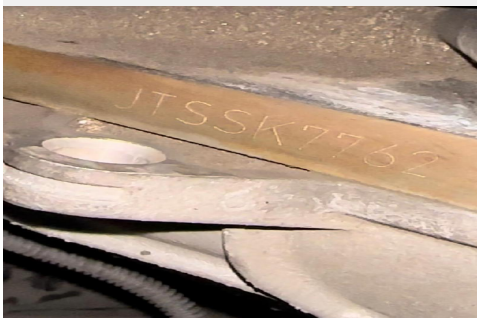

DIANTEIRA 45°



PLAQUETA FABRICAÇÃO



VIDRO - GRAVAÇÃO (VIS)



COMPARTIMENTO DO MOTOR



**CINTO DE SEGURANÇA****ETIQUETA (VIS)****TRASEIRA 45º****PLACA TRASEIRA****LONGARINA 1****LONGARINA 4****CHASSI****HODÔMETRO****LONGARINA 2****ISAQUE VISTORIA AUTOMOTIVA LTDA****CNPJ:** 49.240.444/0001-93**Telefone:** (11) 5940-7689**Endereço:** Rua Bela Vista do Paraíso, 74  
Jardim Presidente Dutra - Guarulhos/SP**ABIMAEI**  
Vistoriador

O presente Laudo Veicular possui caráter particular, analítico e informativo do veículo objeto de exame e não substitui em hipótese alguma eventual Perícia Oficial do Instituto de Criminalística. A sua validade restringe-se ao exato momento de realização de exames, em razão do que a RENOVAR VI LUIZ FACINI não se responsabiliza por quaisquer modificações, alterações e/ou substituições posteriores realizadas no veículo, especialmente aquelas que impliquem nos componentes Chassi, Motor ou Câmbio e suas respectivas numerações identificadoras. Ademais, não nos responsabilizamos por eventuais restrições internas que o veículo acima identificado possa ostentar nos bancos de dados das CIAS de Seguros, bem como por restrições não informadas ao banco de dados da FENASEG. Por fim, a RENOVAR VI LUIZ FACINI, por utilizar somente critérios de reprovação que são amparados em legislação, deixa ao solicitante do serviço a decisão pela aquisição do veículo vistoriado, tendo por base as observações lançadas no respectivo laudo que, apesar de implicar em possível desvalorização do veículo ou em hipóteses para não aprovação em companhias de seguro, não foram utilizadas para o resultado final do laudo que lhe foi entregue, uma vez que desprovidas de amparo legal.



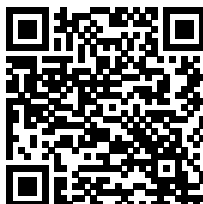

## AUTO SCORE

CÓDIGO: 2310092  
DATA: 31/07/2024 15:38  
IMPRESSÃO: 01/08/2024 11:29

Confidencial p/ 49.240.444/0001-93

### INFORMAÇÃO USADA NA CONSULTA: QUQ1A21



### BASE ESTADUAL

ANO FABRICAÇÃO:	2019	ANO MODELO:	2019
MARCA / MODELO:	CHEVROLET/PRISMA 10MT JOYE	COR:	BRANCA
COMBUSTÍVEL:	ALCOOL/GASOLINA	ESPÉCIE:	PASSAGEIRO
TIPO VEÍCULO:	AUTOMOVEL	CATEGORIA:	PARTICULAR

#### FICHA TÉCNICA

PASSAGEIROS:	5	PROCEDÊNCIA:	NACIONAL
CILINDRADAS:	0	POTÊNCIA:	80
CAPAC. DE CARGA:	0,00	CMT/PBT:	140/140
QTD. DE EIXOS:	0		

#### FICHA CADASTRAL

DATA EMISSÃO CRV:	17/12/2022	DT LICENCIAMENTO:	14/05/2024
MUNICÍPIO PLACA:	GUARULHOS-SP	RENAVAM:	1203547894
CHASSI:	9BGKL69U0KG447690	SITUAÇÃO VEICULO:	CIRCULACAO
TIPO CHASSI:	NORMAL		

#### AGREGADOS (ESTADUAL)

CAIXA DE CÂMBIO:	BLNV0457	Nº MOTOR:	JTSSK7762
------------------	----------	-----------	-----------

#### AGREGADOS (FÁBRICA)

CAIXA DE CÂMBIO:	BLNV0457	Nº MOTOR:	JTSSK7762
CARROCERIA:			

#### RESTRIÇÕES (ESTADUAL)

BLOQUEIO FURTO:	NADA CONSTA	JUDICIAL:	NADA CONSTA
BLOQUEIO GUINCHO:	NADA CONSTA	FINANCEIRA:	ALIENACAO FIDUCIARIA
ADMINISTRATIVA:	NADA CONSTA	RENAJUD:	NADA CONSTA
TRIBUTÁRIA:	NADA CONSTA		

#### RESTRIÇÕES (NACIONAL)

RESTRIÇÃO 1:	ALIENACAO FIDUCIARIA	RESTRIÇÃO 2:	ALIENACAO FIDUCIARIA
--------------	----------------------	--------------	----------------------

RESTRIÇÃO 3: NADA CONSTA

RESTRIÇÃO 4: NADA CONSTA

#### MULTAS/DÉBITOS

DETRAN: 0,00  
DER: 0,00  
DERSA: 0,00  
CETESB: 0,00  
DPVAT: 0,00  
LICENCIAMENTO: 0,00

MUNICIPAIS: 0,00  
POL. ROD. FEDERAL: 0,00  
RENAINF: 0,00  
IPVA: 0,00  
MULTAS: 0,00

#### INSPEÇÃO AMBIENTAL

NAO CONSTA INSPECAO AMBIENTAL

#### PROPRIETÁRIO(S)

PROPRIETÁRIO ATUAL: HENRIQUE SOARES MATEUS CARVALHO DA SILVA

PROPRIETÁRIO ANTERIOR: JORGE HARRISSON MARQUES SILVA

#### COMUNICAÇÃO DE VENDA

NAO CONSTA COMUNICACAO DE VENDAS

#### GRAVAME

FINANCEIRA: ALIENACAO FIDUCIARIA  
Nº CONTRATO:  
ARRENDATÁRIO: HENRIQUE SOARES M CARVALHO  
NOME AGENTE BANCO ITAUCARD SA

CGC FINANCEIRA:  
VIGÊNCIA CONTR.:  
INFORMANTE FINAN: NÃO DISPONÍVEL  
DT INCLUSÃO FN.: NÃO DISPONÍVEL

#### INTENÇÃO RESTRIÇÃO FINANCEIRA

NÃO CONSTA INTENÇÃO DE RESTRIÇÃO FINANCEIRA

### BASE AGREGADOS (DADOS FABRIL)

PLACA: QUQ1021 CHASSI: 9BGKL69U0KG447690  
MARCA/MODELO: CHEV/PRISMA 10MT JOYE ANO FAB/MODELO: 2019/2019  
COR: Branca COMBUSTÍVEL: Alcool / Gasolina  
TIPO DE VEÍCULO: Automovel ESPÉCIE: Passageiro  
MUNICÍPIO / UF: BELO HORIZONTE / MG UF ORIGEM: RS

#### INFORMAÇÕES TÉCNICAS

MOTOR: JTSSK7762 POTÊNCIA: 80  
CAMBIO: BLNV0457 CAP. MAX. TRAÇÃO: 140.0  
CILINDRADAS: 1000 TIPO CARROCERIA: NAO APLICAVEL  
SITUAÇÃO CHASSI: N SITUAÇÃO VEÍCULO: S  
NUMERO EIXOS: 0 PESO BRUTO TOTAL: 140.0  
NUM. TERC. EIXO: CAP. DE CARGA: 0.0  
NUM. EIXO TRAS.:

### HISTÓRICO DE CSV



HISTÓRICO DE CSV TEMPORARIAMENTE INDISPONÍVEL.

Recomendamos verificar a existência de CSVs, diretamente no site:

<https://portalservicos.senatran.serpro.gov.br/#/consultas/veiculo>

### ROUBO E FURTO

✓ NÃO EXISTE ALERTA DE ROUBO E FURTO ATIVO

✓ NÃO HÁ REGISTROS DE HISTÓRICO DE ROUBO E FURTO NAS BASES CONSULTADAS

### LEILÃO

✓ NENHUM REGISTRO DE LEILÃO ENCONTRADO.

### INDÍCIO DE SINISTRO / INDENIZAÇÃO INTEGRAL (BASE HISTÓRICA)

✓ NÃO FORAM ENCONTRADOS REGISTROS NAS BASES CONSULTADAS.

### OUTROS ALERTAS

✓ NENHUM ALERTA ENCONTRADO.

#### TERMO DE CIÊNCIA DO CONTRATANTE

Estas informações são confidenciais e deverão ser utilizadas, única e exclusivamente, para orientação complementar das transações comerciais da empresa contratante (**ISAQUE VISTORIA AUTOMOTIVA LTDA**) desta pesquisa, responsabilizando-se civil e criminalmente por danos que ocasionar a terceiros, quando utilizadas em desacordo com a legislação em vigor. A responsabilidade da AutoSCORE limita-se a transmitir fielmente as informações sobre veículos automotores registrados em Bases de Dados públicas e privadas detentoras das informações.

As informações exibidas nesta consulta são as que se encontram disponíveis na data e hora da consulta nas Bases de Dados públicas ou privadas, cabendo ao contratante em caso de dúvida ou divergência, consultar diretamente o órgão competente. Para registros de leilão podem demorar até **40 dias para que a informação seja captada**.

O **Contratante** declara ter ciência que todas as informações prestadas no corpo desta consulta visam exclusivamente colaborar com o processo de averiguação de procedência do veículo, servindo apenas como uma ferramenta de análise prévia e não como elemento de decisão única para vistoria ou comercialização do veículo. O levantamento das informações veiculares via consulta eletrônica jamais pode substituir a consulta do órgão oficial especialmente pelo fato de que as informações podem ser acrescidas, modificadas ou retiradas de forma 'on-line' pelos órgãos públicos, instituições financeiras e seguradoras.

Declaro também que estou ciente que devo observar o CRLV do veículo para identificar possíveis restrições de sinistros ou acidentes do Detran que são apresentados na forma RESTRIÇÃO ou no próprio CRLV do veículo.