

# Vistorias Videira Ltda

CNPJ: 13.324.178/0001-30



AOU-1796

LAUDO DE VISTORIA CAUTELAR

✓ CONFORME

📅 Realizado em: 26/06/2024

📄 OS N°: 2013843497

👤 Vistoriador: KAUAN ARGENTA DA MOTTA

## DADOS DO SOLICITANTE E DO PROPRIETÁRIO

Nome ADAO ANTUNES DA SILVA	CPF 006.109.289-45
Nome do proprietário ADAO ANTUNES DA SILVA	CPF/CNPJ 00610928945

## DADOS DO VEÍCULO

CHASSI	Marca/Modelo /		Tipo Caminhonete
Fabricação/Modelo /	Quilometragem		
Cidade			ESTADO
CRLV	N° do lacre da placa	Tipo de lacre	Renavam

Chassi BIN	Chassi ATUAL
Motor BIN	Motor ATUAL
Combustível BIN	Combustível ATUAL
Cor BIN	Cor ATUAL
Câmbio BIN Não informado	Câmbio ATUAL Não informado



VISTORIAS VIDEIRA LTDA  
CNPJ: 13.324.178/0001-30  
financeiro.vistoriavideira@gmail.com tel: (49) 3566-0244

R Jacob Gaio, N° 280  
Bairro Dois Pinheiros  
Videira - SC, CEP: 89562-180



CHASSI



MOTOR



HODÔMETRO

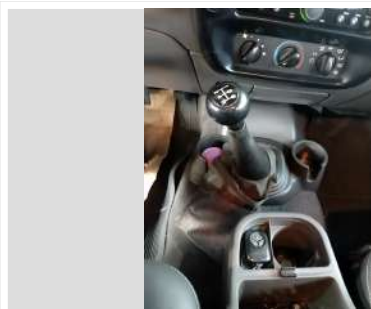

CÂMBIO



CRLV



COMPARTIMENTO DO MOTOR



ETIQUETA ETA MOTOR

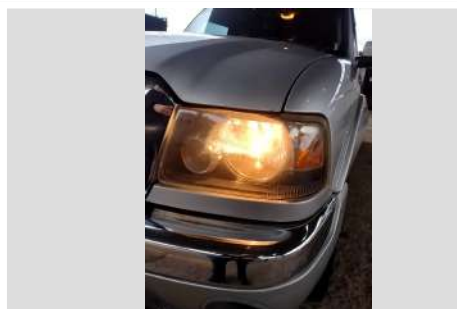

FAROL DIANTEIRO ESQUERDO

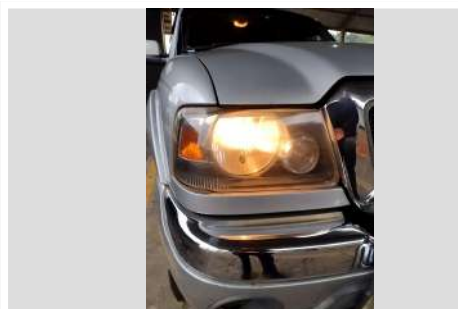

FAROL DIANTEIRO DIREITO

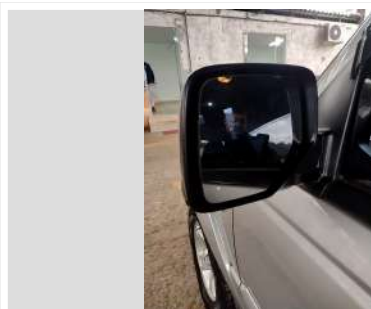

RETROVISOR ESQUERDO



RETROVISOR DIREITO



LANTERNA TRASEIRA ESQUERDA

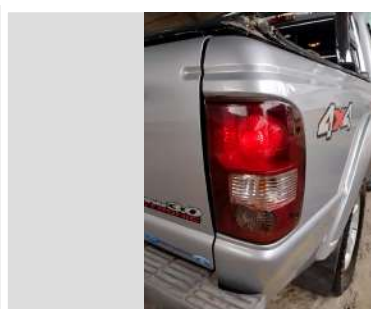

LANTERNA TRASEIRA DIREITA



GRAVAÇÃO DOS VIDROS PARA-BRISA



GRAVAÇÃO DOS VIDROS DIANTEIRO ESQUERDO



GRAVAÇÃO DOS VIDROS TRASEIRA ESQUERDO



GRAVAÇÃO DOS VIDROS TRASEIRO



GRAVAÇÃO DOS VIDROS TRASEIRO DIREITO



GRAVAÇÃO DOS VIDROS DIANTEIRO DIREITO



ETIQUETA ETA PORTA



LONGARINA DIANTEIRA 1



LONGARINA TRASEIRA 1



LONGARINA TRASEIRA 2



LONGARINA DIANTEIRA 2



PLACA



PLACA TRASEIRA



LACRE



COMPARTIMENTO DO PORTA MALAS



ESTEPE



RODA DIANTEIRA ESQUERDA



RODA TRASEIRA DIREITA



RODA TRASEIRA ESQUERDA



RODA DIANTEIRA DIREITA



## OBSERVAÇÕES ADICIONAIS LAUDO DE VISTORIA CAUTELAR

Vistoriador responsável: KAUAN ARGENTA DA MOTTA

Emitido por: Vistorias Videira Ltda

## AVISOS IMPORTANTES!

A Vistoria é válida por um prazo de 60 dias. Outras informações sobre este veículo, incluindo outros possíveis sinistros, podem não ter sido relatadas. Utilize este relatório como uma ferramenta importante, juntamente com uma inspeção veicular do veículo e um *test-drive* para tomar a melhor decisão sobre a escolha do seu carro usado. Nos eximimos de qualquer responsabilidade pela não inclusão de alguma informação, característica, dado ou veículo em razão de atraso ou falta de encaminhamento dos dados pelas inúmeras fontes de informação conveniadas aos órgãos oficiais regulamentadores e administradores de trânsito no Brasil.

## ► Vistoria Cautelar

A presente vistoria possui caráter **particular, analítico e informativo** do veículo objeto de exame e **não substitui, em nenhuma hipótese, eventual Perícia Oficial do Instituto de Criminalística**. Sua validade restringe-se ao exato momento da realização do exame, pois **não nos responsabilizamos por quaisquer modificações feitas no veículo**, especialmente aquelas que impliquem chassi, motor, câmbio e suas respectivas numerações identificadoras, bem como outras que afetem a segurança do veículo (como reformas estruturais).



CONSULTA Nº: 6317233

CONFIDENCIAL PARA: Vistorias Videira Ltda

REALIZADA EM: 26/06/2024 às 08:35



### Dados de Fabricação do Veículo

Placa: AOU-1796	Marca/Modelo: I / FORD RANGER XLT 13P	
Chassi: 8AFER13P77J081568	Motor: C34228279	Combustível: Diesel
Cor: Prata	Tipo de veículo: Caminhonete	Município/UF: CONCORDIA / SC
Ano fabricação: 2007	Ano modelo: 2007	UF de Origem: PR
UF Faturado: PR	Caixa de câmbio:	Situação CIRCULACAO
Espécie Carga	Lotação 5	Potência 163
Carroceria	Cilindradas 2968	Procedência Importado
Situação Chassi N	Capacidade carga 305	Eixo traseiro 0
Terceiro eixo 0	Documento importadora	Identidade importadora 0
Número DI 705949367	Data Registri DI 2007	Fabricante
Segmento CL - PICK-UP GRANDE	Grupo modelo veículo RANGER	Data limite restrição Trib
Capacidade máxima tração	Peso bruto total 302	Última atualização: 2019-01-18

### Informações do veículo - Base Nacional

Placa: AOU-1796	Situação: CIRCULAÇÃO
Marca/Modelo: I / FORD RANGER XLT 13P	Tipo de veículo: CAMINHONETE
Montagem: ABERTA/CABINE DUPLA	Ano fabricação/Ano modelo: 2007 / 2007
Procedência: ESTRANGEIRO	Município/UF: RIO DAS ANTAS / SC
Chassi: 8AFER13P77J081568 NORMAL	Motor: C34228279
Renavam: 00920779190	Combustível: DIESEL
Cor: PRATA	Capacidade de passageiros: 5
Espécie: ESPECIAL	Cilindradas: 2968
Peso bruto(PBT): 3.02	Peso bruto(CMT): 3.05
Potência: 163	Capacidade de carga: 1.06
Eixo: 2	Eixo Traseiro Dif: 0
Eixo auxiliar: 0	

### RESTRIÇÕES E OUTRAS INFORMAÇÕES

NAO CONSTA RENAJUD



## Queixa e histórico de roubo e furto

✓ Não existe queixa de roubo e furto ativa

✓ Não existe histórico de roubo e furto

## Comparativo de Componentes Veiculares.

COMPONENTE	FÁBRICA	ESTADUAL	COMPARATIVO
Chassi	8AFER13P77J081568	8AFER13P77J081568	✓
Motor	C34228279	C34228279	✓
Cor	PRATA	PRATA	✓
Combustível	DIESEL	DIESEL	✓



## Base estadual (Cortesia)

Placa: AOU-1796

Marca/Modelo: FORD / RANGER XLT 13P

Categoria: PARTICULAR

Procedência: IMPORTADO

Chassi: 8AFER13P77J081568 **NORMAL**

Renavam: 00920779190

Cor: PRATA

Potência: 163

Peso bruto(PBT): 302

Espécie: CARGA

Eixo: 2

Situação: **CIRCULAÇÃO**

Tipo de veículo: CAMINHONETE

Ano fabricação/Ano modelo: 2007 / 2007

Município/UF: RIO DAS ANTAS / SC

Motor: C34228279

Combustível: DIESEL

Capacidade de passageiros: 5

Cilindradas: 2968

Peso bruto(CMT): 305

Capacidade de carga: 10



## Informações de proprietário

Proprietário Atual: ADAO ANTUNES DA SILVA



## Débitos do veículo

Multas: Consultar Detran / Sefaz

IPVA: Consultar Detran / Sefaz

Licenciamento: NAO CONSTA DEBITO

Multas: R\$ \*

IPVA: R\$ \*

Licenciamento: R\$ 0,00



## Restrições

Roubo e Furto: Nada consta

Restrição Tributária: Nada consta

Restrição Financeira: Nada consta

Restrição Jurídica: Nada consta

Restrição Administrativa: Nada consta

Restrição Judiciária: Nada consta

Comunicação de Venda: NAO CONSTA COMUNICACAO DE VENDAS

## ▶ DETRAN - Para informações Multas/IPVA/Licenciamento/Restrições

**Consultar site:** <https://www.detransc.gov.br/veiculos/consultas/> **Dívida Ativa:** Consulte a Secretaria da Fazenda do Estado

## ▶ SENATRAN / CSV - Para mais informações

**Consultar site:** <https://portalservicos.senatran.serpro.gov.br/#/>

## ▶ Gravame Cortesia

Para informações detalhadas realizar a pesquisa de Gravame.

## 🔄 Comunicação de venda

**Não Consta Comunicação de Venda**

## ▶ Recall

**Não encontrado recall**

## ⓘ Informações de sinistro (cortesia)

**NÃO ENCONTRADO SINISTRO DE INDENIZAÇÃO INTEGRAL NAS BASES CONSULTADAS**

## ⓘ Informações de início de sinistro (Cortesia)

**NÃO ENCONTRADO INÍCIO DE SINISTRO NAS BASES CONSULTADAS**

## ⓘ Parecer técnico (Cortesia)

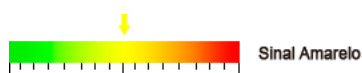



## Informações para comercialização

### OFERTA EM LEILÃO

NÃO CONSTA OFERTA EM LEILÃO PARA A PLACA AOU1796 NAS BASES CONSULTADAS

### EVENTO CORPORATIVO/REMARKETING AUTOMOTIVO

NÃO CONSTA EVENTO CORPORATIVO / REMARKETING AUTOMOTIVO PARA A PLACA AOU1796 NAS BASES CONSULTADAS

### HISTÓRICO DE VENDA DIRETA POR MAIOR OFERTA

NÃO CONSTA HISTÓRICO DE VENDA DIRETA PARA A PLACA AOU-1796 NAS BASES CONSULTADAS

### HISTÓRICO DE COMERCIALIZAÇÃO POR BANCO OU SEGURADORA

NÃO CONSTA COMERCIALIZAÇÃO PARA A PLACA AOU-1796 NAS BASES CONSULTADAS



**Qualidade Garantida**  
Informação segura em tempo real

**SITE SEGURO**  
dados criptografados por SSL 

**FIM DESTA PESQUISA.**

### Avisos legais

As informações contidas nesta pesquisa são **confidenciais ao CNPJ 13.324.178/0001-30** sendo possível sua utilização apenas como orientação em transações comerciais para fins legítimos de prevenção a fraude, legitimação de transações e proteção ao crédito, com responsabilidade administrativa, civil e criminal por quaisquer danos causados quando utilizadas em desacordo com a legislação em vigor. A responsabilidade da Company Conferi limita-se a transmitir fielmente informações sobre veículos automotores registradas em bases de dados públicas e privadas detentoras da informação. As informações contidas nesta pesquisa são as encontradas, na data e hora da mesma, em bases públicas e/ou privadas, sendo do CNPJ 13.324.178/0001-30 a responsabilidade sobre qualquer consequência causada por modificações ou atualizações após o momento em que esta pesquisa foi efetuada. O CNPJ 13.324.178/0001-30 declara ter ciência de que as informações contidas nesta pesquisa visam exclusivamente auxiliar no processo de averiguação da procedência do veículo, sendo apenas uma ferramenta de análise prévia e não um elemento unicamente decisivo para a comercialização de um veículo ou sua aprovação em um procedimento de vistoria. Para veículos cadastrados em outros estados, podem existir vícios ocultos, restrições, débitos ou bloqueios que irão constar no prontuário do veículo somente no momento da transferência efetiva para o estado. As informações contidas nesta pesquisa não substituem a consulta do órgão oficial, especialmente pelo fato de que as informações aqui exibidas podem ser acrescidas, modificadas ou retiradas de forma "on-line" por órgãos públicos, instituições financeiras ou seguradoras.