

SITUAÇÃO GERAL

APROVADO COM APONTAMENTO

APRESENTAÇÃO



DADOS GERAIS DO VEÍCULO

NO. LAUDO:	3830610
DATA DE VISTORIA:	27/06/2024 17:39:13
MARCA:	FIAT
MODELO:	UNO WAY 1.0
COR:	BRANCA
ANO FABRICAÇÃO:	2011
ANO MODELO:	2012
PLACA:	NSY2A86
RENAVAM:	00334697921
KM:	91476
COMBUSTÍVEL:	FLEX
UNIDADE:	ALTAMIRA
CLIENTE:	GRUPO BMZ

RESUMO DE STATUS

OK CHASSI V2 .	ANALISA AS CONDIÇÕES DA GRAVAÇÃO DO CHASSI DO VEÍCULO. ITEM DE IDENTIFICAÇÃO OBRIGATÓRIO.
OK MOTOR V2 .	ANALISA AS CONDIÇÕES DA NUMERAÇÃO IDENTIFICADORA DO MOTOR.
OK CÂMBIO V2 .	ANALISA AS CONDIÇÕES DA NUMERAÇÃO IDENTIFICADORA DO CÂMBIO, QUANDO PRESENTE E VISÍVEL.
OK ETA'S V2	ANALISA AS ETIQUETAS DE IDENTIFICAÇÃO AUTODESTRUTÍVEIS, QUANDO EXISTENTES E OBRIGATÓRIAS.
OK PLACAS V2	VERIFICA AS CONDIÇÕES DAS PLACAS IDENTIFICADORAS DIANTEIRA E TRASEIRA.
! VIDROS V2	ANALISA A GRAVAÇÃO DA PORÇÃO VIS DO CHASSI NOS VIDROS QUANDO OBRIGATÓRIOS.
OK ESTRUTURA VEICULAR V2	ANALISA, NAS PARTES VISÍVEIS, AS CONDIÇÕES DOS PRINCIPAIS PONTOS ESTRUTURAIS DA CARROCERIA, TRAZENDO POSSÍVEIS INDICAÇÕES DE REPAROS.
OK HISTÓRICO: LEILÃO/SINISTRO/:	O HISTÓRICO VEICULAR, QUANDO CONTRATADO, TRAZ OS DADOS DISPONÍVEIS NAQUELE MOMENTO DAS PRINCIPAIS BASES INFORMATIVAS.
OK DOCUMENTAÇÃO V2	VERIFICA SE O VEÍCULO POSSUI ALGUMA MODIFICAÇÃO PASSÍVEL DE ANÁLISE REGULARIZADA NO CRLV.

ACESSÓRIOS E COMPLEMENTOS

• ACESSÓRIOS E EXTRAS

DIREÇÃO HIDRÁULICA/ELÉTRICA
 ACEND. DE CIGARROS

Veículo vistoriado, você despreocupado!

WWW.SUPERVISA0.COM



NSY2A86

3830610

AR QUENTE

ESTEPE

MACACO

RÁDIO

CHAVE TRAVA ESTEPE

CÂMBIO MECÂNICO

VIDROS ELÉTRICOS

CHAVE DE RODA

VIDROS VERDES

AR CONDICIONADO

TÉRMICO TRASEIRO

ANTENA

COMP. DE BORDO

FAROL DE MILHA

TAPETES

TRIÂNGULO

CHASSI V2

NO. CHASSI NA BIN: 9BD195162C0200708

NO. CHASSI NO VEÍCULO: 9BD195162C0200708

NO. CHASSI NO DOCUMENTO: 9BD195162C0200708

- GRAVAÇÃO DO CHASSI**

NUMERAÇÃO IDENTIFICADORA : DENTRO DOS PADRÕES HABITUAIS DO FABRICANTE

CHAPA SUPORTE : REGIÃO ÍNTEGRA

MOTOR V2

NO. MOTOR NA BIN: 310A10113828953

NO. MOTOR NO VEÍCULO: 310A10113828953

NO. MOTOR NO DOCUMENTO: 310A10113828953

- NUMERAÇÃO DO MOTOR**

DENTRO DOS PADRÕES HABITUAIS DO FABRICANTE

CÂMBIO V2

NO. CÂMBIO NA BIN: NI

NO. CÂMBIO NO VEÍCULO: OBSTRUÍDA

- NUMERAÇÃO DO CÂMBIO**

NUMERAÇÃO OBSTRUÍDA (ITEM EXCLUÍDO DO PARECER)

ETA'S V2

- ETIQUETAS DE IDENTIFICAÇÃO**

ETA MOTOR : ETA DENTRO DOS PADRÕES / NUMERAÇÃO COINCIDE COM O CHASSI

ETA BATENTE DA PORTA : ETA DENTRO DOS PADRÕES / NUMERAÇÃO COINCIDE COM O CHASSI

ETA ASSOALHO : NÃO OBRIGATÓRIO

PLAQUETA ANO FABRICAÇÃO : PLAQUETA OK (NACIONAIS E IMPORT. APÓS 1999)

**NSY2A86**

3830610

PLACAS V2

- PLACA DIANTEIRA**

PLACA DENTROS DOS PADRÕES

- PLACA TRASEIRA**

PLACA DENTROS DOS PADRÕES

VIDROS V2

- CONDIÇÃO DO CHASSI NOS VIDROS.**

PARABRISA : GRAVAÇÃO ORIGINAL / COINCIDE COM O CHASSI

PORTA DIANTE. ESQ. : GRAVAÇÃO ORIGINAL / COINCIDE COM O CHASSI

PORTA TRAS. ESQ / LAT TRAS. ESQ. : GRAVAÇÃO ORIGINAL / COINCIDE COM O CHASSI

VIGIA TRASEIRO. : SEM GRAVAÇÃO

PORTA TRAS. DIR / LAT TRAS. DIR. : GRAVAÇÃO ORIGINAL / COINCIDE COM O CHASSI

PORTA DIANTE. DIR. : GRAVAÇÃO ORIGINAL / COINCIDE COM O CHASSI

ESTRUTURA VEICULAR V2

- ESTRUTURA VEICULAR - DIANTEIRA**

LONGARINA DIANTEI. ESQ. : SEM AVARIAS APARENTES

LONGARINA DIANTEI. DIR. : SEM AVARIAS APARENTES

TORRE DO AMORTECEDOR DIANTEI. ESQ. : SEM AVARIAS APARENTES

TORRE DO AMORTECEDOR DIANTEI. DIR. : SEM AVARIAS APARENTES

PAINEL CORTA FOGO . : SEM AVARIAS APARENTES

PAINEL DIANT. INF./SUP. OU ALMA DO PARACHOQUE: SEM AVARIAS APARENTES

CRASHBOX (PARAFUSADO) . : SEM AVARIAS APARENTES

CRASHBOX/QUADRO DO RADIADOR (SOLDADO) . : SEM AVARIAS APARENTES

PARALAMA INT. DIANTEI. DIR. : SEM AVARIAS APARENTES

PARALAMA INT. DIANTEI. ESQ. : SEM AVARIAS APARENTES

- ESTRUTURA VEICULAR - TRASEIRA**

LONGARINA TRASEI. ESQ. : SEM AVARIAS APARENTES

LONGARINA TRASEI. DIR. : SEM AVARIAS APARENTES

CAIXA DE RODA TRASEI. ESQ. : SEM AVARIAS APARENTES

CAIXA DE RODA TRASEI. DIR. : SEM AVARIAS APARENTES

PAINEL TRASEIRO . : SEM AVARIAS APARENTES

CONDIÇÕES DA CAÇAMBA (COMPART. DE CARGA) . : NÃO APLICADO

PAINEL TRAS. DA CABINE (SEPARAÇÃO CAÇAMBA): NÃO APLICADO

- ESTRUTURA VEICULAR - LATERAIS**

FOLHA LAT. TRASEI. DIR. : SEM AVARIAS APARENTES

FOLHA LAT. TRASEI. ESQ. : SEM AVARIAS APARENTES

CAIXA DE AR DIREITA . : SEM AVARIAS APARENTES

CAIXA DE AR ESQUERDA . : SEM AVARIAS APARENTES

COLUNA ESQ. (A) . : SEM AVARIAS APARENTES

COLUNA ESQ. (B) . : SEM AVARIAS APARENTES

COLUNA ESQ. (C) . : SEM AVARIAS APARENTES

COLUNA DIR. (A) . : SEM AVARIAS APARENTES

COLUNA DIR. (B) . : SEM AVARIAS APARENTES

COLUNA DIR. (C) . : SEM AVARIAS APARENTES

- ESTRUTURA VEICULAR - OUTROS**

ASSOALHO DO MONOBLOCO (HABITÁCULO, ÁREA VISÍVEL) . : SEM AVARIAS APARENTES (ÁREA VISÍVEL)

ASSOALHO DO PORTAMALAS / CAÇAMBA . : SEM AVARIAS APARENTES (ÁREA VISÍVEL)

CAIXA DE ESTEPE(DIVISÃO ASSOALHO DO PORTAMALAS): CORROSÃO INICIAL



ALONGAMENTO DE CHASSI (PESADOS) . :

SEM ALONGAMENTO

ESTRUTURA DO TETO . :

SEM AVARIAS APARENTES (ÁREA VISÍVEL)

FOLHA DO TETO . :

SEM AVARIAS APARENTES (ÁREA VISÍVEL)

HISTÓRICO: LEILÃO/SINISTRO/R/F• **HISTÓRICO VEICULAR**

NENHUM REGISTRO ENCONTRADO

DOCUMENTAÇÃO V2• **CRLV/PESQUISA NOVO**

NENHUM REGISTRO ENCONTRADO

• **VEÍCULO NOVO**

NENHUM REGISTRO ENCONTRADO

OBSERVAÇÃO

PALHETA DO VIDRO TRASEIRO VIGIA AUSENTE, CAIXA DE ESTEPE COM CORROSÃO ACIMA DE 10 CM, PARA BARRO DIANTEIRO DIREITO QUEBRADO, FAROL DE NEBLINA TRINCADO, PARA BARRO DIANTEIRO ESQUERDO DANIFICADO, PUXADOR DE PORTA INTERNO DA PORTA TRASEIRA ESQUERDA QUEBRADO, PLÁSTICO DA PORTA DIANTEIRA DIREITA RACHADO E FURADO E INTERIOR SUJO.

OBSERVAÇÕES GERAIS

- A PRESENTE VISTORIA POSSUI CARÁTER INFORMATIVO DE ANÁLISE PARTICULAR DO VEÍCULO VISTORIADO, NÃO SUBSTITUINDO A PERÍCIA OFICIAL DO INSTITUTO DE CRIMINALÍSTICA OU QUALQUER LAUDO OFICIAL DE ORGÃOS COMPETENTES. OS ORGÃOS OFICIAIS POSSUEM FERRAMENTAS PRÓPRIAS DE ANÁLISE, NÃO DISPONÍVEIS PARA EMPRESAS DE VISTORIA;
- A UNIDADE SUPER VISÃO PRESTADORA DE SERVIÇO ABAIXO DESCRITA NÃO SE RESPONSABILIZA POR QUAISQUER MODIFICAÇÕES POSTERIORES A REALIZAÇÃO DA VISTORIA. ESTE DOCUMENTO POSSUI SUA VALIDADE NO EXATO MOMENTO DA VISTORIA;
- OS ITENS ANALISADOS RESPEITAM O ESCOPO DO RESPECTIVO SERVIÇO CONTRATADO, QUE SÃO APENAS OS ITENS INDICADOS NO PRESENTE DOCUMENTO, DENTRO DOS CRITÉRIOS ESTABELECIDOS EM CADA UM DELES, NÃO ABRAGENDO NENHUM ITEM QUE NÃO ESTEJA PRESENTE NESTA VISTORIA;
- O STATUS/RESULTADO FINAL SEGUE O CRITÉRIO DE AVALIAÇÃO DESENVOLVIDO PELA SUPER VISÃO PERÍCIAS E VISTORIAS LTDA, PODENDO ESTE SER ALTERADO SEM PRÉVIA COMUNICAÇÃO (ÚLTIMA ATUALIZAÇÃO 18/11/2023);
- OS ITENS ESTRUTURAIS ANALISADOS CONTEMPLAM AS REGIÕES VISÍVEIS, PASSÍVEIS DE SEREM ANALISADAS SEM DESMONTAGEM DE PEÇAS;
- A SUPER VISÃO DISPONIBILIZA NA ÍNTEGRA OS DADOS FORNECIDOS PELAS EMPRESAS DE PESQUISA, NÃO SE RESPONSABILIZANDO POR INFORMAÇÕES VINDAS DESTES FORNECEDORES POR SE TRATAREM DE BASES DE TERCEIROS;
- CRITÉRIO DE AVALIAÇÃO DAS SEGURADORAS: AS COMPANHIAS DE SEGURO POSSUEM SEUS PRÓPRIOS MÉTODOS E CRITÉRIOS DE AVALIAÇÃO DE RISCO PARA ACEITAÇÃO OU NÃO DA COBERTURA SECURITÁRIA, POR ESSE MOTIVO INFORMAMOS QUE O RESULTADO DESTA VISTORIA, INDEPENDE DA ACEITAÇÃO OU NÃO DA SEGURADORA;
- A SUPER VISÃO NÃO VALIDA A EXISTÊNCIA OU O FUNCIONAMENTO DAS BOLSAS DE AIRBAG NO VEÍCULO;
- MULTAS, DÉBITOS, RESTRIÇÕES FINANCEIRAS COMO GRAVAME OU OUTROS, NÃO FAZEM PARTE DO ESCOPO DA VISTORIA. PARA LEVANTAMENTO DE DÉBITOS DO VEÍCULO, PROCURAR UM PROFISSIONAL ESPECIALIZADO;
- NÃO VERIFICAMOS A PROCEDÊNCIA DA INFORMAÇÃO DE HODOMETRO EM NOSSAS VISTORIAS DEVIDO A INEXISTÊNCIA DE FERRAMENTAS QUE PERMITAM 100% DE ASSERTIVIDADE.

Veículo vistoriado, você despreocupado!

**NSY2A86**

3830610

WWW.SUPERVISAOCOM

FOTOS

Frente



Traseira



Placa



KM



Compartimento motor



Motor



Câmbio

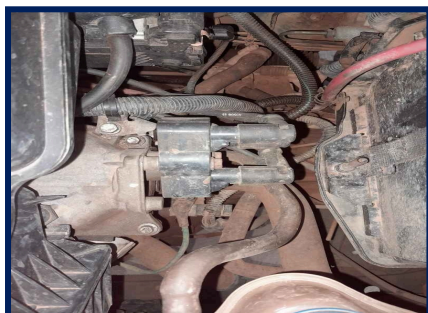

Etiqueta ETA Motor

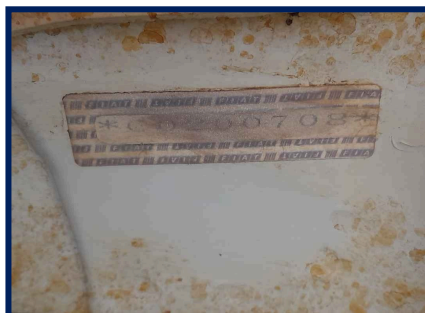

Chassi



Foto eta coluna



Data Cinto Segurança

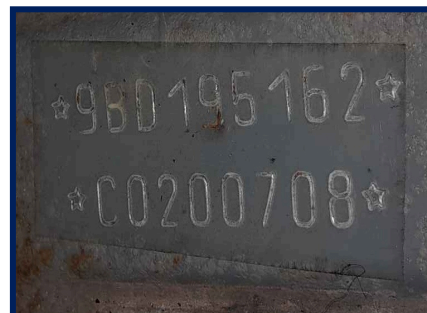
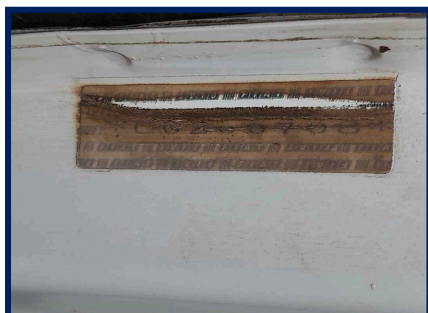

Gravação do vidro

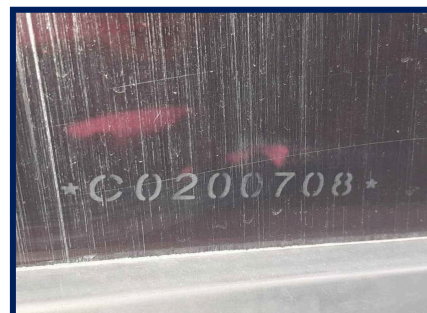

Torre amort diant/direita



Torre amort diant/esquer



Longarina dianti/direita



Longarina dianteira/esquerda



Painel Dianteiro

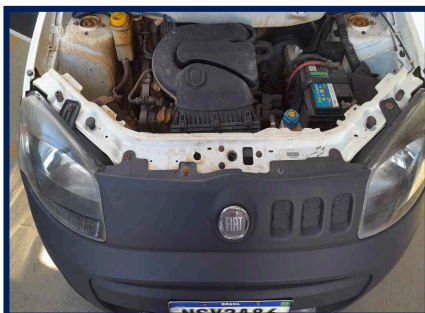

Caixa De Ar Esq

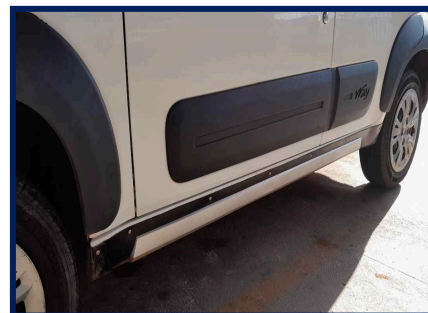

Assoalho Central

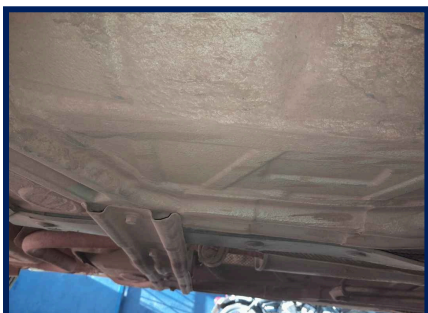

Trilho Coluna Tras. Esq



Longarina traseira/esquerda



Longarina traseira/direita

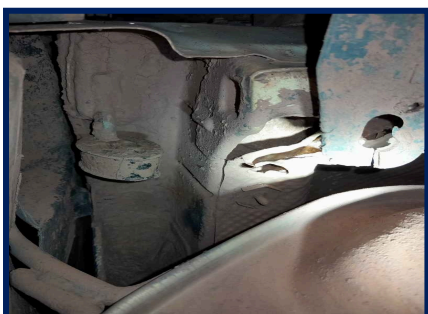

Junção Assoalho/Painel Tras



Assoalho Int. Portamalas



Trilho Coluna Tras. Dir



CAIXA DE AR DIR.



Painel geral

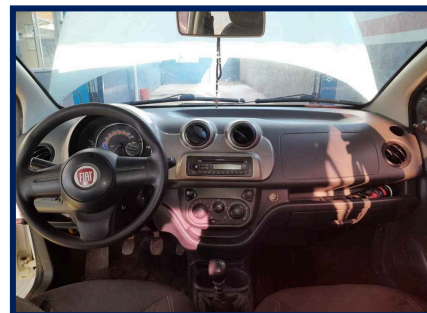

Acabamento P.E

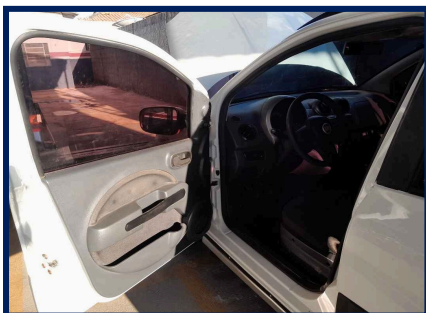

Multimídia / Painel Central



Acabamento P.D

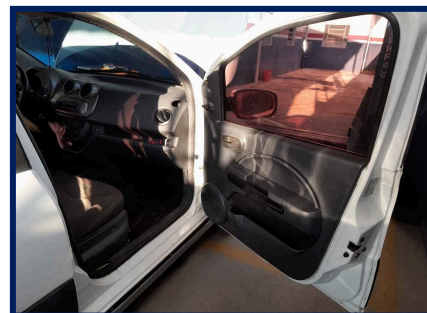

Banco Traseiro



Pneus/Rodas Diant. Esq.



Pneus/Rodas Traseiro Esq.

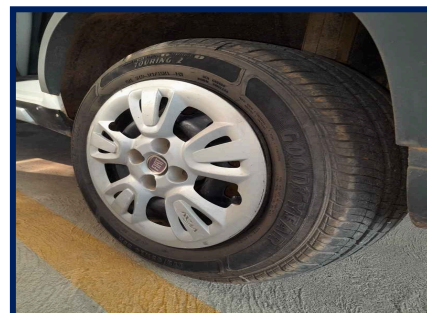

Pneus/Rodas Traseiro Dir.



Pneus/Rodas Diant. Direito



Pneu Estepe



EXTRA IMPRESSA 1

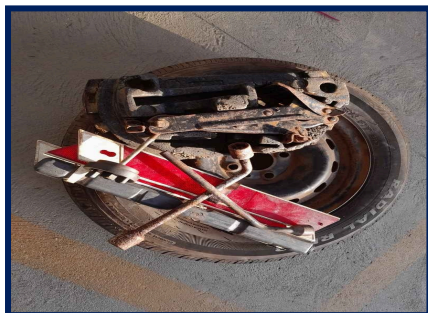

EXTRA IMPRESSA 2



EXTRA IMPRESSA 3



EXTRA IMPRESSA 4

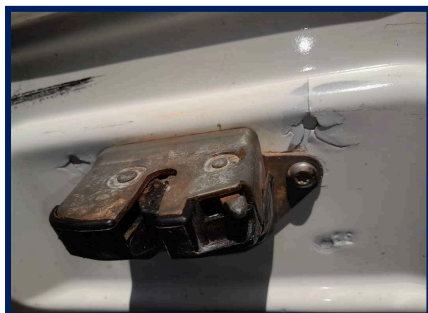

EXTRA IMPRESSA 5

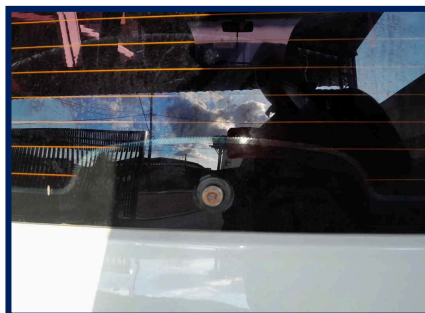

EXTRA IMPRESSA 6



EXTRA IMPRESSA 7



EXTRA IMPRESSA 8



Eu, GRUPO BMZ, declaro ter recebido o seguinte da: E. DROSDOSKY DOS SANTOS LTDA e cnpj: 44.753.433/0001-93 e compreendido todas as informações contidas no ato da inspeção do veículo, concordando que quaisquer esclarecimentos futuros sobre as condições do veículo ora vistoriado somente poderão ser solicitados por mim.

Rua Dom Pedro I - Jardim Independente II - TEL: (93) 9172-1772

Documento assinado eletronicamente com fundamento no art. 9º 1º, do decreto nº 8.539, de 8 de outubro de 2015 em 27/06/2024 17:39:13, conforme horário oficial de Brasília, por E. DROSDOSKY DOS SANTOS LTDA
A autenticação deste documento pode ser conferida no site: <https://www.supervisao.com>



Responsável técnico pelo laudo: WANDERLI DE SOUZA - 7602125
Conferido por: WANDERLI DE SOUZA - 7602125