

SITUAÇÃO GERAL

APROVADO

APRESENTAÇÃO



DADOS GERAIS DO VEÍCULO

NO. LAUDO:	3795134
DATA DE VISTORIA:	19/06/2024 14:59:20
MARCA:	FIAT
MODELO:	STRADA WORKING CD
COR:	BRANCA
ANO FABRICAÇÃO:	2014
ANO MODELO:	2015
PLACA:	PUG6775
RENAVAM:	01014118040
KM:	121800
COMBUSTÍVEL:	FLEX
UNIDADE:	UBERLÂNDIA
CLIENTE:	GRUPO BMZ

RESUMO DE STATUS

OK CHASSI V2 .	ANALISA AS CONDIÇÕES DA GRAVAÇÃO DO CHASSI DO VEÍCULO. ITEM DE IDENTIFICAÇÃO OBRIGATÓRIO.
OK MOTOR V2 .	ANALISA AS CONDIÇÕES DA NUMERAÇÃO IDENTIFICADORA DO MOTOR.
OK CÂMBIO V2 .	ANALISA AS CONDIÇÕES DA NUMERAÇÃO IDENTIFICADORA DO CÂMBIO, QUANDO PRESENTE E VISÍVEL.
OK ETA'S V2	ANALISA AS ETIQUETAS DE IDENTIFICAÇÃO AUTODESTRUTÍVEIS, QUANDO EXISTENTES E OBRIGATÓRIAS.
OK PLACAS V2	VERIFICA AS CONDIÇÕES DAS PLACAS IDENTIFICADORAS DIANTEIRA E TRASEIRA.
OK VIDROS V2	ANALISA A GRAVAÇÃO DA PORÇÃO VIS DO CHASSI NOS VIDROS QUANDO OBRIGATÓRIOS.
! ESTRUTURA VEICULAR V2	ANALISA, NAS PARTES VISÍVEIS, AS CONDIÇÕES DOS PRINCIPAIS PONTOS ESTRUTURAIS DA CARROCERIA, TRAZENDO POSSÍVEIS INDICAÇÕES DE REPAROS.
OK HISTÓRICO: LEILÃO/SINISTRO/:	O HISTÓRICO VEICULAR, QUANDO CONTRATADO, TRAZ OS DADOS DISPONÍVEIS NAQUELE MOMENTO DAS PRINCIPAIS BASES INFORMATIVAS.
OK DOCUMENTAÇÃO V2	VERIFICA SE O VEÍCULO POSSUI ALGUMA MODIFICAÇÃO PASSÍVEL DE ANÁLISE REGULARIZADA NO CRLV.

ACESSÓRIOS E COMPLEMENTOS

• ACESSÓRIOS E EXTRAS

DIREÇÃO HIDRÁULICA/ELÉTRICA

ACEND. DE CIGARROS

Veículo vistoriado, você despreocupado!

**PUG6775**

3795134

WWW.SUPERVISAOCOM

ALARME
 AR QUENTE
 ESTEPE
 MACACO
 RÁDIO
 CHAVE TRAVA ESTEPE
 CÂMBIO MECÂNICO
 VIDROS ELÉTRICOS
 CHAVE DE RODA
 AR CONDICIONADO
 ANTENA
 CAPOTA MARÍTIMA
 PROTETOR DE CAÇAMBA
 TAPETES
 TRIÂNGULO
 CHAVE RESERVA
 MANUAL DO VEÍCULO

CHASSI V2 .

NO. CHASSI NA BIN: 9BD578341F7843328
 NO. CHASSI NO VEÍCULO: 9BD578341F7843328
 NO. CHASSI NO DOCUMENTO: 9BD578341F7843328

• GRAVAÇÃO DO CHASSI

NUMERAÇÃO IDENTIFICADORA : DENTRO DOS PADRÕES HABITUAIS DO FABRICANTE
 CHAPA SUPORTE : REGIÃO ÍNTEGRA

MOTOR V2 .

NO. MOTOR NA BIN: 310A20112107488
 NO. MOTOR NO VEÍCULO: 310A20112107488
 NO. MOTOR NO DOCUMENTO: 310A20112107488

• NUMERAÇÃO DO MOTOR

DENTRO DOS PADRÕES HABITUAIS DO FABRICANTE
 É A MESMA QUE CONSTA NA BIN OU CRLV

CÂMBIO V2 .

NO. CÂMBIO NA BIN: NÃO INFORMADO
 NO. CÂMBIO NO VEÍCULO: SEM ACESSO / OBSTRUÍDO

• NUMERAÇÃO DO CÂMBIO

NUMERAÇÃO OBSTRUÍDA (ITEM EXCLUÍDO DO PARECER)
 NÃO POSSUI CADASTRO NA BIN

ETA'S V2

• ETIQUETAS DE IDENTIFICAÇÃO

ETA MOTOR : ETA DENTRO DOS PADRÕES / NUMERAÇÃO COINCIDE COM O CHASSI
 ETA BATENTE DA PORTA : ETA DENTRO DOS PADRÕES / NUMERAÇÃO COINCIDE COM O CHASSI



ETA ASSOALHO :

NÃO OBRIGATÓRIO

PLAQUETA ANO FABRICAÇÃO :

PLAQUETA OK (NACIONAIS E IMPORT. APÓS 1999)

PLACAS V2

• PLACA DIANTEIRA

PLACA DENTROS DOS PADRÕES

• PLACA TRASEIRA

PLACA DENTROS DOS PADRÕES

VIDROS V2

• CONDIÇÃO DO CHASSI NOS VIDROS.

PARABRISA :

GRAVAÇÃO NÃO ORIGINAL / COINCIDE COM O CHASSI

PORTA DIANTE. ESQ. :

GRAVAÇÃO ORIGINAL / COINCIDE COM O CHASSI

PORTA TRAS. ESQ / LAT TRAS. ESQ. :

GRAVAÇÃO ORIGINAL / COINCIDE COM O CHASSI

VIGIA TRASEIRO. :

GRAVAÇÃO ORIGINAL / COINCIDE COM O CHASSI

PORTA TRAS. DIR / LAT TRAS. DIR. :

GRAVAÇÃO ORIGINAL / COINCIDE COM O CHASSI

PORTA DIANTE. DIR. :

GRAVAÇÃO ORIGINAL / COINCIDE COM O CHASSI

ESTRUTURA VEICULAR V2

• ESTRUTURA VEICULAR - DIANTEIRA

LONGARINA DIANTEI. ESQ. :

SEM AVARIAS APARENTES

LONGARINA DIANTEI. DIR. :

SEM AVARIAS APARENTES

TORRE DO AMORTECEDOR DIANTEI. ESQ. :

SEM AVARIAS APARENTES

TORRE DO AMORTECEDOR DIANTEI. DIR. :

SEM AVARIAS APARENTES

PAINEL CORTA FOGO . :

SEM AVARIAS APARENTES

PAINEL DIANT. INF./SUP. OU ALMA DO PARACHOQUE:

AMASSADO

CORROSÃO INICIAL OU MÉDIA

CRASHBOX (PARAFUSADO) . :

NÃO APLICADO

CRASHBOX/QUADRO DO RADIADOR (SOLDADO) . :

PEQUENA AVARIA/REPARO

PARALAMA INT. DIANTEI. DIR. :

SEM AVARIAS APARENTES

PARALAMA INT. DIANTEI. ESQ. :

SEM AVARIAS APARENTES

• ESTRUTURA VEICULAR - TRASEIRA

LONGARINA TRASEI. ESQ. :

SEM AVARIAS APARENTES

LONGARINA TRASEI. DIR. :

SEM AVARIAS APARENTES

CAIXA DE RODA TRASEI. ESQ. :

SEM AVARIAS APARENTES

CAIXA DE RODA TRASEI. DIR. :

SEM AVARIAS APARENTES

PAINEL TRASEIRO . :

SEM AVARIAS APARENTES

CONDIÇÕES DA CAÇAMBA (COMPART. DE CARGA) . :

COM PROTETOR DE CAÇAMBA/SEM VISUALIZAÇÃO

PAINEL TRAS. DA CABINE (SEPARAÇÃO CAÇAMBA):

NÃO APLICADO

• ESTRUTURA VEICULAR - LATERAIS

FOLHA LAT. TRASEI. DIR. :

SEM AVARIAS APARENTES

FOLHA LAT. TRASEI. ESQ. :

SEM AVARIAS APARENTES

CAIXA DE AR DIREITA . :

SEM AVARIAS APARENTES

CAIXA DE AR ESQUERDA . :

SEM AVARIAS APARENTES

COLUNA ESQ. (A) . :

SEM AVARIAS APARENTES

COLUNA ESQ. (B) . :

SEM AVARIAS APARENTES

COLUNA ESQ. (C) . :

NÃO APLICADO

COLUNA DIR. (A) . :

SEM AVARIAS APARENTES

COLUNA DIR. (B) . :

SEM AVARIAS APARENTES



COLUNA DIR. (C) . :

NÃO APLICADO

• ESTRUTURA VEICULAR - OUTROS

ASSOALHO DO MONOBLOCO (HABITÁCULO, ÁREA VISÍVEL) . :

SEM AVARIAS APARENTES (ÁREA VISÍVEL)

ASSOALHO DO PORTAMALAS / CAÇAMBA . :

AMASSADO/AVARIADO

CAIXA DE ESTEPE(DIVISÃO ASSOALHO DO PORTAMALAS):

SEM AVARIAS APARENTES

ALONGAMENTO DE CHASSI (PESADOS) . :

NÃO APLICADO

ESTRUTURA DO TETO . :

SEM AVARIAS APARENTES (ÁREA VISÍVEL)

FOLHA DO TETO . :

SEM AVARIAS APARENTES (ÁREA VISÍVEL)

HISTÓRICO: LEILÃO/SINISTRO/R/F

• HISTÓRICO VEICULAR

NENHUM REGISTRO ENCONTRADO

DOCUMENTAÇÃO V2

• CRLV/PESQUISA NOVO

NENHUM REGISTRO ENCONTRADO

• VEÍCULO NOVO

NENHUM REGISTRO ENCONTRADO

OBSERVAÇÃO

PAINEL DIANTEIRO COM AMASSADO E CORROSÃO MÉDIA, CRASH BOX DIANTEIRO COM PEQUENA AVARIA, ASSOALHO DA CAÇAMBA COM PEQUENO AMASSADO.



OBSERVAÇÕES GERAIS

- A PRESENTE VISTORIA POSSUI CARÁTER INFORMATIVO DE ANÁLISE PARTICULAR DO VEÍCULO VISTORIADO, NÃO SUBSTITUINDO A PERÍCIA OFICIAL DO INSTITUTO DE CRIMINALÍSTICA OU QUALQUER LAUDO OFICIAL DE ORGÃOS COMPETENTES. OS ORGÃOS OFICIAIS POSSUEM FERRAMENTAS PRÓPRIAS DE ANÁLISE, NÃO DISPONÍVEIS PARA EMPRESAS DE VISTORIA;
- A UNIDADE SUPER VISÃO PRESTADORA DE SERVIÇO ABAIXO DESCRITA NÃO SE RESPONSABILIZA POR QUAISQUER MODIFICAÇÕES POSTERIORES A REALIZAÇÃO DA VISTORIA. ESTE DOCUMENTO POSSUI SUA VALIDADE NO EXATO MOMENTO DA VISTORIA;
- OS ITENS ANALISADOS RESPEITAM O ESCOPO DO RESPECTIVO SERVIÇO CONTRATADO, QUE SÃO APENAS OS ITENS INDICADOS NO PRESENTE DOCUMENTO, DENTRO DOS CRITÉRIOS ESTABELECIDOS EM CADA UM DELES, NÃO ABRAGENDO NENHUM ITEM QUE NÃO ESTEJA PRESENTE NESTA VISTORIA;
- O STATUS/RESULTADO FINAL SEGUE O CRITÉRIO DE AVALIAÇÃO DESENVOLVIDO PELA SUPER VISÃO PERÍCIAS E VISTORIAS LTDA, PODENDO ESTE SER ALTERADO SEM PRÉVIA COMUNICAÇÃO (ÚLTIMA ATUALIZAÇÃO 18/11/2023);
- OS ITENS ESTRUTURAIS ANALISADOS CONTEMPLAM AS REGIÕES VISÍVEIS, PASSIVEIS DE SEREM ANALISADAS SEM DESMONTAGEM DE PEÇAS;
- A SUPER VISÃO DISPONIBILIZA NA ÍNTEGRA OS DADOS FORNECIDOS PELAS EMPRESAS DE PESQUISA, NÃO SE RESPONSABILIZANDO POR INFORMAÇÕES VINDAS DESTES FORNECEDORES POR SE TRATAREM DE BASES DE TERCEIROS;
- CRITÉRIO DE AVALIAÇÃO DAS SEGURADORAS: AS COMPANHIAS DE SEGURO POSSUEM SEUS PRÓPRIOS MÉTODOS E CRITÉRIOS DE AVALIAÇÃO DE RISCO PARA ACEITAÇÃO OU NÃO DA COBERTURA SECURITÁRIA, POR ESSE MOTIVO INFORMAMOS QUE O RESULTADO DESTA VISTORIA, INDEPENDE DA ACEITAÇÃO OU NÃO DA SEGURADORA;
- A SUPER VISÃO NÃO VALIDA A EXISTÊNCIA OU O FUNCIONAMENTO DAS BOLSAS DE AIRBAG NO VEÍCULO;
- MULTAS, DÉBITOS, RESTRIÇÕES FINANCEIRAS COMO GRAVAME OU OUTROS, NÃO FAZEM PARTE DO ESCOPO DA VISTORIA. PARA LEVANTAMENTO DE DÉBITOS DO VEÍCULO, PROCURAR UM PROFISSIONAL ESPECIALIZADO;
- NÃO VERIFICAMOS A PROCEDÊNCIA DA INFORMAÇÃO DE HODOMETRO EM NOSSAS VISTORIAS DEVIDO A INEXISTÊNCIA DE FERRAMENTAS QUE PERMITAM 100% DE ASSERTIVIDADE.



FOTOS

Frente



Traseira



Placa



KM



Compartimento motor



Motor



Câmbio



Etiqueta ETA Motor

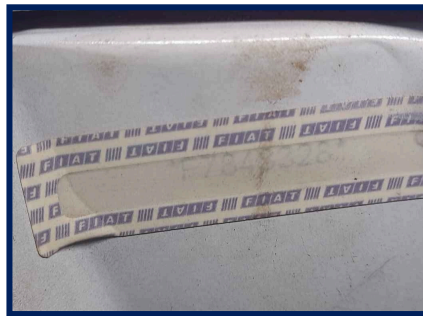

Chassi



Foto eta coluna



Data Cinto Segurança



Gravação do vidro

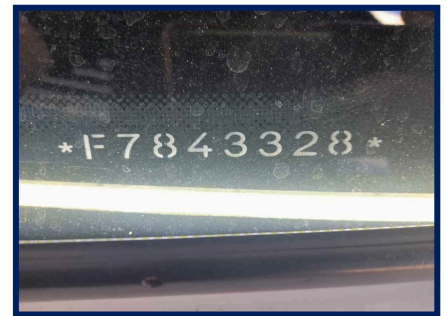

Torre amort diant/direita



Torre amort diant/esquer



Longarina dianti/direita



Longarina dianteira/esquerda

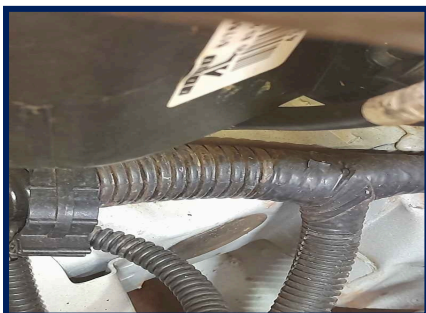

Painel Dianteiro

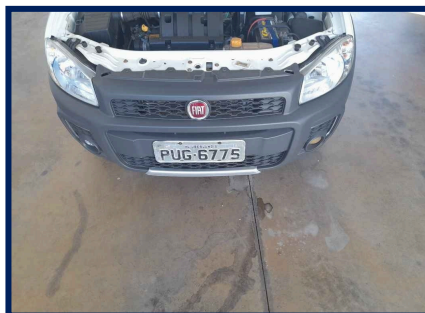

Caixa De Ar Esq

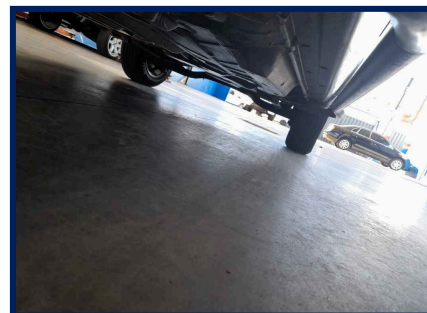

Assoalho Central

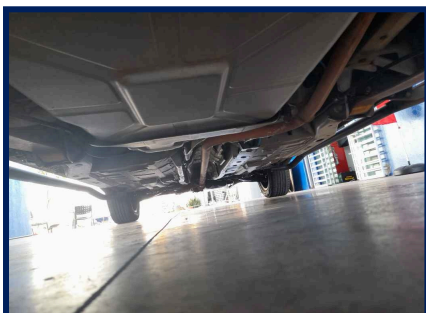

Trilho Coluna Tras. Esq



Longarina traseira/esquerda



Longarina traseira/direita



Junção Assoalho/Painel Tras



Assoalho Int. Portamalas

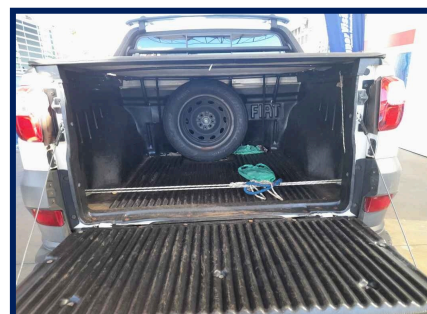

PUG6775

3795134

Veículo vistoriado, você despreocupado!

WWW.SUPERVISA0.COM



Trilho Coluna Tras. Dir

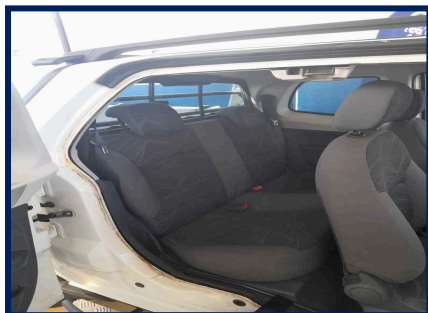

CAIXA DE AR DIR.

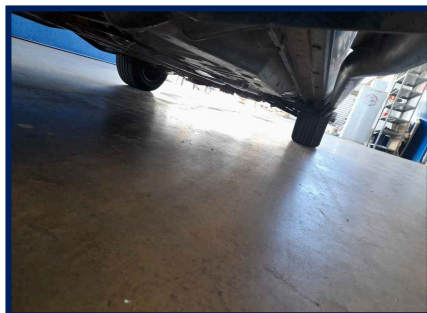

Painel geral

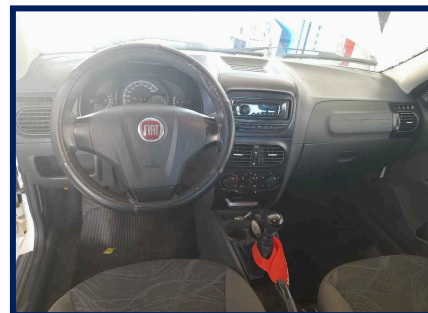

Acabamento P.E



Multimídia / Painel Central



Acabamento P.D



Banco Traseiro

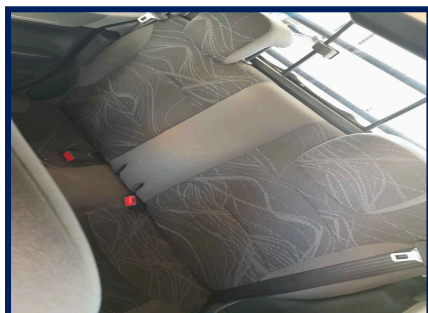

Pneus/Rodas Diant. Esq.



Pneus/Rodas Traseiro Esq.



Pneus/Rodas Traseiro Dir.



Pneus/Rodas Diant. Direito



Pneu Estepe

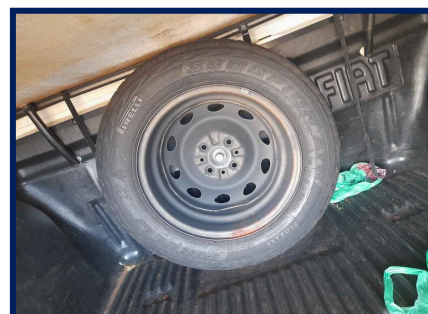

PUG6775

3795134

Veículo vistoriado, você despreocupado!

WWW.SUPERVISAOCOM



EXTRA IMPRESSA 1



EXTRA IMPRESSA 2

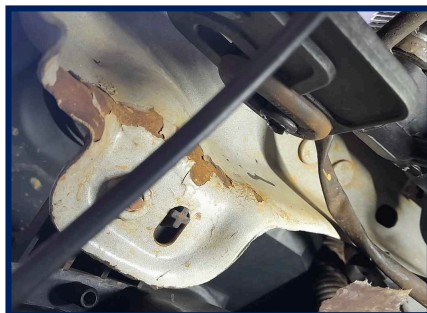

EXTRA IMPRESSA 3



Eu, GRUPO BMZ, declaro ter recebido o seguinte da: CPD SERVICOS DE VISTORIA AUTOMOTIVA LTDA e cnpj: 44.132.059/0001-09 e compreendido todas as informações contidas no ato da inspeção do veículo, concordando que quaisquer esclarecimentos futuros sobre as condições do veículo ora vistoriado somente poderão ser solicitados por mim.
Avenida Brasil - Brasil - TEL: (34) 99730.2321



Documento assinado eletronicamente com fundamento no art. 9º 1º, do decreto nº 8.539, de 8 de outubro de 2015 em 19/06/2024 14:59:20, conforme horário oficial de Brasília, por CPD SERVICOS DE VISTORIA AUTOMOTIVA LTDA. A autenticação deste documento pode ser conferida no site: <https://www.supervisao.com>

Responsável técnico pelo laudo: JOAO CARLOS NASCIMENTO SILVA - 21618239
Conferido por: DAIANE FERNANDES BERNARDINO VIEIRA - MG17478818

Veículo vistoriado, você despreocupado!



PUG6775

3795134

WWW.SUPERVISAO.COM





CONSULTA Nº: 6290628

CONFIDENCIAL PARA: Cpd Servicos De Vistoria Automotiva Ltda

REALIZADA EM: 19/06/2024 às 14:43



STRADA WORKING CD

Dados de Fabricação do Veículo

Placa: PUG-6775	Marca/Modelo: FIAT / STRADA WORKING CD	
Chassi: 9BD578341F7843328	Motor: 310A20112107488	Combustível: Alcool / Gasolina
Cor: Branca	Tipo de veículo: Caminhonete	Município/UF: UBERLÂNDIA / MG
Ano fabricação: 2014	Ano modelo: 2015	UF de Origem: MG
UF Faturado: MG	Caixa de câmbio:	Situação CIRCULACAO
Espécie Especial	Lotação 4	Potência 86
Carroceria	Cilindradas 1400	Procedência Nacional
Situação Chassi N	Capacidade carga 215	Eixo traseiro 0
Terceiro eixo 0	Documento importadora	Identidade importadora 0
Número DI 0	Data Registri DI 0	Fabricante
Segmento CL - PICK-UP PEQUENA	Grupo modelo veículo STRADA	Data limite restrição Trib
Capacidade máxima tração	Peso bruto total 175	Última atualização: 2018-08-17

Informações do veículo - Base Nacional

Placa: PUG-6775	Situação: CIRCULAÇÃO
Marca/Modelo: FIAT / STRADA WORKING CD	Tipo de veículo: CAMINHONETE
Montagem: ABERTA/CABINE DUPLA	Ano fabricação/Ano modelo: 2014 / 2015
Procedência: NACIONAL	Município/UF: UBERLÂNDIA / MG
Chassi: 9BD578341F7843328 NORMAL	Motor: 310A20112107488
Renavam: 01014118040	Combustível: ALCOOL/GASOLINA
Cor: BRANCA	Capacidade de passageiros: 4
Espécie: ESPECIAL	Cilindradas: 1400
Peso bruto(PBT): 1.75	Peso bruto(CMT): 2.15
Potência: 86	Capacidade de carga: 0.65
Eixo: 0	Eixo Traseiro Dif: 0
Eixo auxiliar: 0	

RESTRIÇÕES E OUTRAS INFORMAÇÕES

NAO CONSTA RENAJUD



Queixa e histórico de roubo e furto

✓ Não existe queixa de roubo e furto ativa

✓ Não existe histórico de roubo e furto

Comparativo de Componentes Veiculares.

COMPONENTE	FÁBRICA	ESTADUAL	COMPARATIVO
Chassi	9BD578341F7843328	9BD578341F7843328	✓
Motor	310A20112107488	310A20112107488	✓
Cor	BRANCA	BRANCA	✓
Combustível	ALCOOL / GASOLINA	ALCO/GASOL	✓

E-Decoder de chassi

Chassi : 9BD578341F7843328

Região : Brasil / Paraguai / Colômbia / Uruguai

Montadora : FIAT Automóveis S.A.

Marca : FIAT

Versão : FIAT/ WORKING CD

Ano Fabricação : 2014

Cilindradas : 1400

Origem : Nacional

País : Brasil

Categoria : Caminhonete

Modelo : STRADA

Carroceria : CL - PICK-UP PEQUENA

Ano Modelo : 2015

Combustível : Alcool / Gasolina

Base estadual (Cortesia)

Placa: PUG-6775

Marca/Modelo: FIAT / STRADA WORKING CD

Ano fabricação/Ano modelo: 2014 / 2015

Município/UF: UBERLANDIA / MG

Motor: 310A20112107488

Combustível: ALCO/GASOL

Capacidade de passageiros: 4

Cilindradas: 1400

Peso bruto(CMT): 215

Capacidade de carga: 65

Situação: CIRCULAÇÃO

Tipo de veículo: CAMINHONETE

Procedência: NACIONAL

Chassi: 9BD578341F7843328 **NORMAL**

Renavam: 01014118040

Cor: BRANCA

Potência: 86

Peso bruto(PBT): 175

Espécie: ESPECIAL

Carroceria: 77310050

Informações de proprietário

Proprietário Atual: AC MACHADO REPRESENTACOES LTDA

🔗 Débitos do veículo

Multas: CONSTA DEBITO

Multas: R\$ 260,32

IPVA: Consultar Detran / Sefaz

IPVA: R\$ *

Licenciamento: NAO CONSTA DEBITO

Licenciamento: R\$ 0,00

🚫 Restrições

Roubo e Furto: Nada consta

Restrição Administrativa: Nada consta

Restrição Tributária: Nada consta

Restrição Judiciária: Nada consta

Restrição Financeira: Nada consta

Comunicação de Venda: NAO CONSTA COMUNICACAO DE VENDAS

Restrição Jurídica: Nada consta

📄 DETRAN - Para informações Multas/IPVA/Licenciamento/Restrições

Consultar site: <https://www.detran.mg.gov.br/veiculos/situacao-do-veiculo/consultar-situacao-do-veiculo>

Dívida Ativa: Consulte a Secretaria da Fazenda do Estado

📄 SENATRAN / CSV - Para mais informações

Consultar site: <https://portalservicos.senatran.serpro.gov.br/#/>

📄 Gravame Cortesia

Para informações detalhadas realizar a pesquisa de Gravame.

🗣️ Comunicação de venda

Não Consta Comunicação de Venda

📄 Recall

Não encontrado recall

📄 Informações de sinistro (cortesia)

NÃO ENCONTRADO SINISTRO DE INDENIZAÇÃO INTEGRAL NAS BASES CONSULTADAS

📄 Informações de início de sinistro (Cortesia)

NÃO ENCONTRADO INDÍCIO DE SINISTRO NAS BASES CONSULTADAS

📄 Parecer técnico (Cortesia)

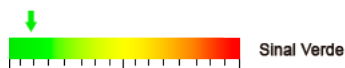

Informações para comercialização

OFERTA EM LEILÃO

NÃO CONSTA OFERTA EM LEILÃO PARA A PLACA PUG6775 NAS BASES CONSULTADAS

EVENTO CORPORATIVO/REMARKETING AUTOMOTIVO

NÃO CONSTA EVENTO CORPORATIVO / REMARKETING AUTOMOTIVO PARA A PLACA PUG6775 NAS BASES CONSULTADAS

HISTÓRICO DE VENDA DIRETA POR MAIOR OFERTA

NÃO CONSTA HISTÓRICO DE VENDA DIRETA PARA A PLACA PUG-6775 NAS BASES CONSULTADAS

HISTÓRICO DE COMERCIALIZAÇÃO POR BANCO OU SEGURADORA

NÃO CONSTA COMERCIALIZAÇÃO PARA A PLACA PUG-6775 NAS BASES CONSULTADAS

Dívida Ativa proprietário atual

NÃO LOCALIZADO DÍVIDA ATIVA DO PROPRIETÁRIO.

Histórico de proprietários

NENHUM REGISTRO ENCONTRADO NA BASE CONSULTADA



Qualidade Garantida
Informação segura em tempo real

SITE SEGURO
dados criptografados por SSL 

FIM DESTA PESQUISA.

Avisos legais

As informações contidas nesta pesquisa são **confidenciais ao CNPJ 44.132.059/0001-09** sendo possível sua utilização apenas como orientação em transações comerciais para fins legítimos de prevenção a fraude, legitimação de transações e proteção ao crédito, com responsabilidade administrativa, civil e criminal por quaisquer danos causados quando utilizadas em desacordo com a legislação em vigor. A responsabilidade da Company Conferi limita-se a transmitir fielmente informações sobre veículos automotores registradas em bases de dados públicas e privadas detentoras da informação. As informações contidas nesta pesquisa são as encontradas, na data e hora da mesma, em bases públicas e/ou privadas, sendo do CNPJ 44.132.059/0001-09 a responsabilidade sobre qualquer consequência causada por modificações ou atualizações após o momento em que esta pesquisa foi efetuada. O CNPJ 44.132.059/0001-09 declara ter ciência de que as informações contidas nesta pesquisa visam exclusivamente auxiliar no processo de averiguação da procedência do veículo, sendo apenas uma ferramenta de análise prévia e não um elemento unicamente decisivo para a comercialização de um veículo ou sua aprovação em um procedimento de vistoria. Para veículos cadastrados em outros estados, podem existir vícios ocultos, restrições, débitos ou bloqueios que irão constar no prontuário do veículo somente no momento da transferência efetiva para o estado. As informações contidas nesta pesquisa não substituem a consulta do órgão oficial, especialmente pelo fato de que as informações aqui exibidas podem ser acrescidas, modificadas ou retiradas de forma "on-line" por órgãos públicos, instituições financeiras ou seguradoras.