

LAUDO DE PERÍCIA CAUTELAR E PROCEDÊNCIA VEICULAR

TORO VOLCANO AT D4

DATA PERÍCIA: 19/06/2024 17:08:52
TIPO: LAUDO CAUTELAR
OS: 42352
MARCA: FIAT
MODELO: TORO VOLCANO AT D4
ANO / MODELO: 2016 / 2017
COR: BRANCA
COMBUSTIVEL: DIESEL
CIDADE / UF (BIN): CAMBÉ / PARANÁ
CHASSI (BIN): 988226175HKA88043
MOTOR (BIN): 552616747769999
CAMBIO (BIN):
RENAVAM: 01098072437
PLACA / LACRE: MERCOSUL



SOLICITANTE: PROVENCE AUTO BROKER
CIDADE/UF: CAMBÉ / PARANÁ
CHASSI: 988226175HKA88043
NR. MOTOR: 552616747769999
NR CAIXA DE CAMBIO:
CRLV: DIGITAL
HODOMETRO: 106.168



RESULTADO

APROVADO COM APONTAMENTO



POR OCASIAO DOS EXAMES O VEÍCULO PERICIADO ENCONTRA-SE COM:

A NUMERAÇÃO IDENTIFICADORA DO CHASSI

 GRAVAÇÃO SEM VESTÍGIOS APARENTES DE ADULTERAÇÃO.

A NUMERAÇÃO IDENTIFICADORA DO MOTOR

 GRAVAÇÃO SEM VESTÍGIOS APARENTES DE ADULTERAÇÃO.

 NUMERAÇÃO É A MESMA QUE CONSTA REGISTRADA NOS BANCOS DE DADOS DOS ÓRGÃOS COMPETENTES (BIN)

A NUMERAÇÃO IDENTIFICADORA DO CÂMBIO:

 GRAVAÇÃO OBSTRUÍDA/SEM ACESSO (ITEM EXCLUÍDO DE PARECER POR NÃO HAVER CONDIÇÃO VISUAL PARA EXAME)

ETIQUETA "ETA" - COMPARTIMENTO DO MOTOR

 ORIGINAL/DENTRO DOS PADRÕES DO FABRICANTE

ETIQUETA "ETA" - BATENTE DA PORTA:

 ORIGINAL/DENTRO DOS PADRÕES DO FABRICANTE

VIDRO DIANTEIRO (PÁRA-BRISA):

 ORIGINAL/DENTRO DOS PADRÕES DO FABRICANTE

VIDRO DA PORTA ESQUERDA DIANTEIRA:

 ORIGINAL/DENTRO DOS PADRÕES DO FABRICANTE

VIDRO DA PORTA ESQUERDA TRASEIRA

 ORIGINAL/DENTRO DOS PADRÕES DO FABRICANTE

VIDRO DA PORTA DIANTEIRA DIREITA

 ORIGINAL/DENTRO DOS PADRÕES DO FABRICANTE

VIDRO DA PORTA TRASEIRA DIREITA

 ORIGINAL/DENTRO DOS PADRÕES DO FABRICANTE

VIDRO TRASEIRO

 ORIGINAL/DENTRO DOS PADRÕES DO FABRICANTE

LACRE DA PLACA

 PLACA MERCOSUL QR CODE

LEILÃO

 REALIZAMOS NESTA DATA A FIM DE VERIFICAR SE O VEÍCULO EM QUESTÃO POSSUI REGISTRO(S) NOS BANCOS DE DADOS DE LEILOEIROS, PORÉM NÃO FOI ENCONTRADO NENHUM REGISTRO, CONFORME PODE SER CONSTATADO NA PESQUISA ANEXA AO LAUDO

INDÍCIO DE SINISTRO

 NÃO CONSTA REGISTRO DE INDÍCIO DE SINISTRO CONFORME PESQUISA EM ANEXO.

ROUBO E FURTO

 REALIZAMOS NESTA DATA A FIM DE VERIFICAR SE O VEÍCULO EM QUESTÃO POSSUI HISTÓRICO DE ROUBO/FURTO PORÉM NÃO FOI ENCONTRADO NENHUM REGISTRO, CONFORME PODE SER CONSTATADO NA PESQUISA ANEXA AO LAUDO

OBSERVAÇÕES: Veículo periciado em questão encontra-se com a parte interna do para-lama dianteiro esquerdo e folha lateral traseira direita recuperados. Porta dianteira direita e porta traseira direita substituídas. Veículo com reparos de funilaria e pintura.

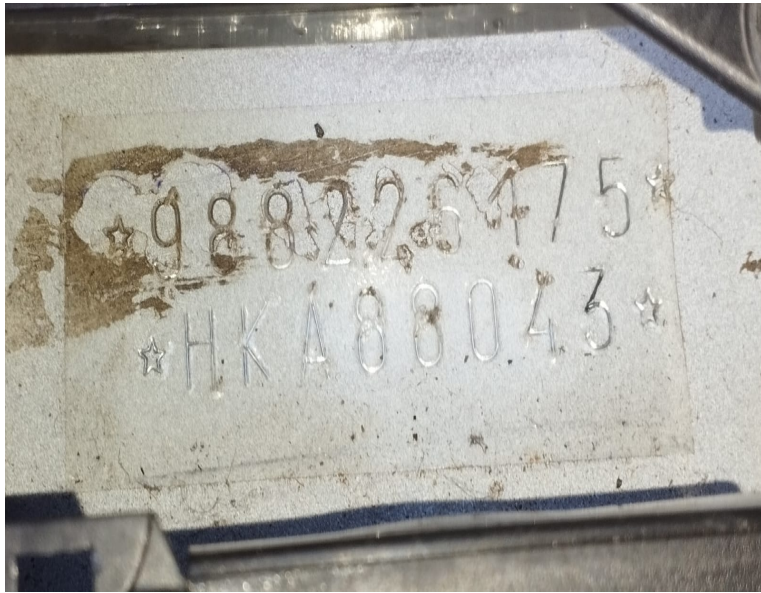

CHASSI

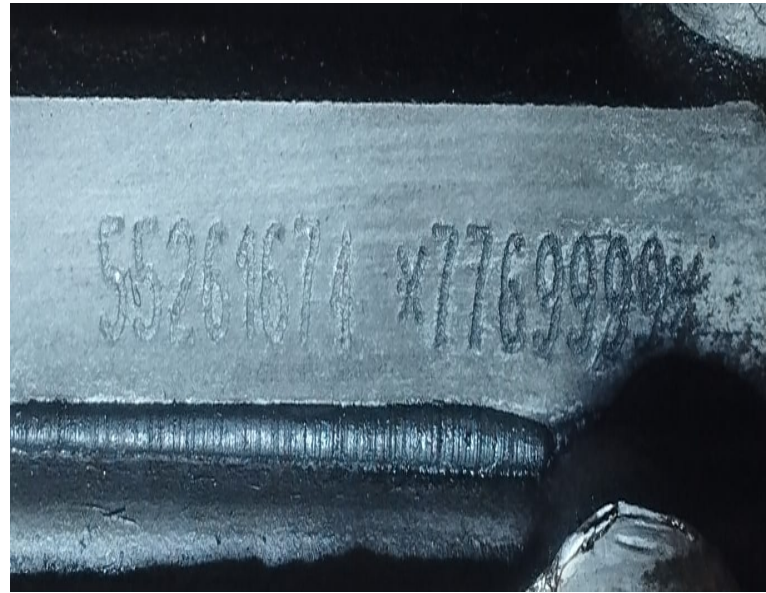

MOTOR



CAMBIO



EXTRA

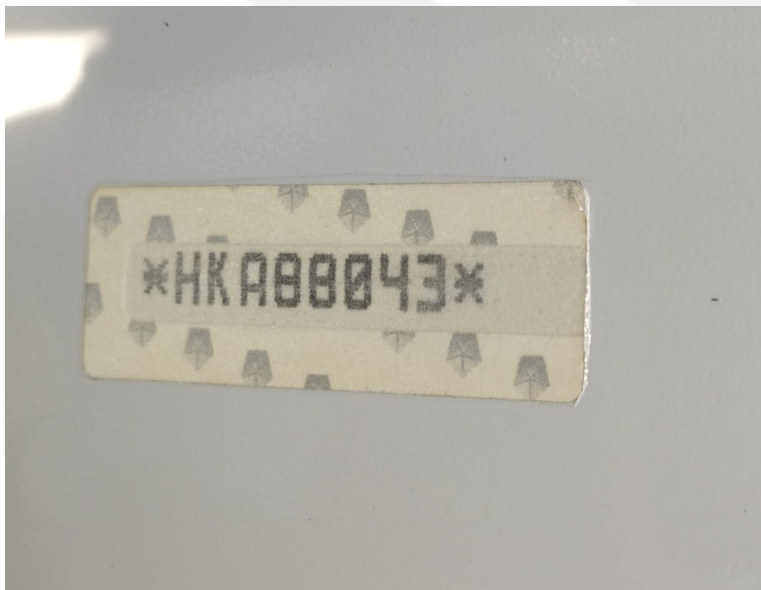

EXTRA 1



EXTRA 2

- 👁 Informações da Perícia: A Perícia Cautelar realizada pela Extrema Visão, consiste em verificar a procedência e integridade do veículo, tais como numeração identificadora do chassi, motor, câmbio, etiquetas, vidros, estrutura/carroceria.
- 👁 Os seguintes itens, não são verificados no laudo de perícia cautelar: Peças mecânicas, parte elétrica como o seu funcionamento, sistema de freios ABS, Air Bag, Computador de bordo e itens de acabamento interno.
- 👁 O laudo de perícia cautelar apenas registra fotograficamente a quilometragem aparente do hodômetro do veículo.



Francisco Alves de Oliveira
Perito



Ana Vitória Soares De Andrade
Emissor

IMPORTANTE: Extrema Visão Perícias e Vistorias Automotivas possui um Seguro de Responsabilidade Civil Profissional, onde a mesma se responsabiliza pelo resultado da perícia realizada na data do laudo. Atenção: Se o veículo periciado for danificado, modificado, alterado ou até mesmo adulterado após a realização da Perícia, a empresa Extrema Visão se isenta de total responsabilidade. O presente laudo possui caráter particular, analítico e informativo do veículo em questão e não substitui, em hipótese alguma, eventual Perícia Oficial do Instituto de criminalística. Extrema Visão Perícias e Vistorias não se responsabiliza por quaisquer modificações posteriores a realização do laudo, baseados nos itens que contemplam esta vistoria, sendo que sua validade é no exato momento da vistoria - O status/resultado final do presente laudo segue o critério de avaliação desenvolvido pela Extrema Visão Perícias Vistorias, portanto não existe um parâmetro ou órgão regulamentador que padronize as empresas de perícias e vistorias cautelares para manter o mesmo critério de status de cada laudo, podendo este ser alterado a qualquer momento, sem prévia comunicação. A Extrema Visão prestadora de serviço abaixo descrita, repassa na íntegra os dados fornecidos pela empresa de consulta/pesquisa, não se responsabilizando pelas informações dos mesmos.

FIAT/TORO VOLCANO AT D4
BAU5D31

DETRAN



DENATRAN



ALIENAÇÃO



INDÍCIO SINISTRO



HISTÓRICO ROUBO/FURTO



HISTÓRICO LEILÃO



ALTERAÇÕES CARACTERÍSTICAS

IDENTIFICAÇÃO

Placa	BAU5D31	Marca Modelo	FIAT/TORO VOLCANO AT D4
Ano	2016/2017	Cor	BRANCA
Renavam	01098072437	Chassi	988226175HKA88043
Cambio	Não Informado	Motor	552616747769999
Município/UF	CAMBE/PR	Num. Carroceria	90653783

CARACTERÍSTICAS

Combustível	DIESEL	Passageiros	5
Tipo Automóvel	CAMINHONETE	Procedência	NACIONAL
Espécie	ESPECIAL	Cilindradas	2000
Categoria	PARTICULAR	Capac. Carga	1
Potência	170	Carroceria	ABERTA/CABINE DUPLA
Eixo Traseiro		Eixo Auxiliar	
Eixos	0	Últ. Atualização	
CMT	3.27	PBT	2.87

DÉBITOS E RESTRIÇÕES

Rest. Estadual 01	ALIENACAO FIDUCIARIA	\$ Licenciamento	8507.84
Rest. Estadual 02	SEM RESTRICAO	\$ IPVA	0,00
Rest. Estadual 03	ALIENACAO FIDUCIARIA - BR	\$ DPVAT	0,00
Rest. Estadual 04	SEM RESTRICAO	\$ MULTAS	8612.3
Situação Veículo	CIRCULACAO	Situação Chassi	NORMAL

ATENÇÃO: Informações de multas, débitos e restrições apresentadas podem conter divergência em razão de critérios regionais dos Órgãos de Trânsito, por isso, recomendamos que consulte SEMPRE o site do DETRAN e SECRETARIA DA FAZENDA, pois cada estado possui características distintas



FIAT/TORO VOLCANO AT D4 BAU5D31

ALTERAÇÕES DE CARACTERÍSTICAS

ITEM	Fábrica	Atual	Resultado
Chassi	988226175HKA88043	988226175HKA88043	Sem Alterações
Motor	552616747769999	552616747769999	Sem Alterações
Cor	BRANCA	BRANCA	Sem Alterações
Combustível	DIESEL	DIESEL	Sem Alterações
Cap. Passageiros	5	5	Sem Alterações

RESTRICÇÕES DENATRAN

Rest. Nacional 01	ALIENACAO FIDUCIARIA	Rest. Nacional 03	SEM RESTRICAO
Rest. Nacional 02	SEM RESTRICAO	Rest. Nacional 04	SEM RESTRICAO

HISTÓRICO DE ROUBO E FURTO

NADA CONSTA

Data Ocorrência	Órgão	Boletim	Município	Ocorrência
---	---	---	---	---

HISTÓRICO DE GRAVAME

Data	UF	Situação	Status	Nome
15/06/2022	PR	Atual	VEÍCULO COM ALIENAÇÃO FIDUCIÁRIA C/ DOC JÁ EMITIDO	BR CONSORCIOS ADM DE CONSORCIO LTDA



FIAT/TORO VOLCANO AT D4 BAU5D31

INDÍCIO DE SINISTRO

NADA CONSTA

ATENÇÃO: ESTA INFORMAÇÃO REPRESENTA INDÍCIOS BASEADOS EM FONTES DE DADOS.

REALIZE UMA VISTORIA FÍSICA NO VEÍCULO PARA GARANTIR QUALQUER EVIDÊNCIA DE ACIDENTES E RESPECTIVOS IMPACTOS.

HISTÓRICO DE OFERTAS DE LEILÃO

HISTÓRICO DE LEILÃO BASE A: NADA CONSTA

Data	Lote	Veículo	Placa	Chassi	Condição do Veículo
---	---	---	---	---	---

HISTÓRICO DE LEILÃO BASE B: NADA CONSTA

Data	Lote	Veículo	Placa	Chassi	Condição do Veículo
---	---	---	---	---	---

HISTÓRICO DE REMARKETING: NADA CONSTA

Data	Lote	Veículo	Placa	Chassi	Condição do Veículo
---	---	---	---	---	---

*Remarketing automotivo contempla um evento onde o proprietário do veículo opta por realizar a venda de seu veículo utilizando a plataforma de um leiloeiro privado

DECODIFICADOR DE CHASSI

Ident. Completa	Toro Volcano AT9 4x4 2.0 MultiJet Turbo Dies. 4P			
Chave Chassi	988226175HK	Fabricante	FIAT	
Modelo	Toro	Veículo	Toro Volcano AT9	
Portas	4	Motor	2.0 MultiJet Turbo	
Transmissão	Automatica - ZF - 9V	Tipo Motor		
Ano	2016/2017	Combustível	Diesel	
Região	America do Sul	Carroceria	Pick-up Cabine Dupla	
País/Local	Brasil Goiana - PE	Verif. Serial	OK	
Cód. Fipe	001453-2	Qtde Eixos		



FIAT/TORO VOLCANO AT D4 BAU5D31

INFORMAÇÕES ADICIONAIS

Informação	Valor
DOC. PROPRIETÁRIO	693.***.***-10
NOME PROPRIETÁRIO	S****A A****A M****O
MULTAS DETRAN	R\$ 8.612,30
IPVALicenciamento	ANTERIOR(ES) 90,94 2024 90,94
OBSERVACAO DETRAN	NADA CONSTA
SITUAÇÃO	VIGENTE (EM CIRCULACAO) / VEÍCULO OK
RESTRIÇÃO VENDA	ALIENACAO FIDUCIARIA
GRAVAME	RESTRIÇÃO JÁ UTILIZADA (EMITIDO CRV)
FINANCEIRA	BR CONSORCIOS
CONTRATO FINAN	100509052
CONTRATO DATA	15/06/2022
CONTRATO ATUALIZACAO	05/07/2022 11
CONTRATO DOC	ALIENACAO FIDUCIARIA
CONTRATO NOME	BR CONSORCIOS
DETRAN ROUBO FURTO	NADA CONSTA
TOTAL LICENCIAMENTO	R\$ 8507.84
TOTAL LIC. ANTERIOR	R\$ 8416.90
TOTAL LIC VENCER	R\$ 90.94
TOTAL LIC VENCIDO	R\$ 90.94
TOTAL IPVA	R\$ 0,00
TOTAL IPVA A VENCER	R\$ 0,00
TOTAL IPVA VENCIDO	R\$ 0,00
TOTAL MULTAS	R\$ 8612.3
TOTAL MULTAS VENCER	R\$ 8612.3
TOTAL MULTAS VENCIDO	R\$ 0,00
TOTAL AUTUACOES	R\$ 364.44
TOTAL DEBITOS VENCIDOS	R\$ 90.94
TOTAL DEBITOS VENCER	R\$ 8703.24
LICENC. MENSAGEM	VEÍCULO NÃO POSSUI DADOS DE LICENCIAMENTO
DPVAT 2024	TAXA DE LICENCIAMENTO 2024 VENC
DPVAT 2023	TAXA DE LICENCIAMENTO ANTERIOR(ES) VENC
HIST. KM: DETRAN PR	22/06/2022 - 71.587 km - COMPRA COM TROCA DE MUNICIPIO
HIST. KM: DETRAN PR	11/08/2021 - 69.037 km - COMPRA COM TROCA DE MUNICIPIO
HIST. KM: DETRAN PR	10/08/2021 - 69.037 km - COMPRA COM TROCA DE MUNICIPIO
Ocorrência DENATRAN	VEICULO NAO INDICA OCORRENCIA DE ROUBO/FURTO
REST. JUDICIAL DENATRAN	NADA CONSTA
DATA EMISSAO CRV	2022-07-05



FIAT/TORO VOLCANO AT D4 BAU5D31

INFORMAÇÕES ADICIONAIS

Informação	Valor
COMUN VENDA	NADA CONSTA
MULTAS SNE	CONSTA MULTAS SNE
RECALL MONTADORA	NADA CONSTA
RECALL 1	NADA CONSTA
RECALL 2	NADA CONSTA
RECALL 3	NADA CONSTA
MULTA 28/09/2022 15:53	TRANSITAR EM VELOCIDADE SUPERIOR A MAXIMA PERMITIDA EM ATE 20% Orgão: PREF. DE PR LONDRINA Local: AV. PRES. CASTELO BRANCO, 50 M, LONDRINA/PR Núm: X000714123 Valor: 130.16
MULTA 15/11/2022 18:51	TRANSITAR EM VELOCIDADE SUPERIOR A MAXIMA PERMITIDA EM MAIS DE 20% ATE 50% Orgão: DEPARTAMENTO NACIONAL DE INFRA-ESTRUTURA DE TRANSP Local: BR280 KM 78,815, CORUPA/SC Núm: S032658691 Valor: 195.23
MULTA 15/11/2022 19:16	TRANSITAR EM VELOCIDADE SUPERIOR A MAXIMA PERMITIDA EM ATE 20% Orgão: DEPARTAMENTO NACIONAL DE INFRA-ESTRUTURA DE TRANSP Local: BR280 KM 109,46, SAO BENTO DO SUL/SC Núm: S032656777 Valor: 130.16
MULTA 09/11/2022 13:22	TRANSITAR EM VELOCIDADE SUPERIOR A MAXIMA PERMITIDA EM ATE 20% Orgão: PREF. DE PR LONDRINA Local: AV. DUQUE DE CAXIAS, N. 5077 S, LONDRINA/PR Núm: X000735006 Valor: 130.16
MULTA 10/02/2023 22:59	TRANSITAR EM VELOCIDADE SUPERIOR A MAXIMA PERMITIDA EM ATE 20% Orgão: PREF. DE PR LONDRINA Local: AV. PREFEITO FARIA LIMA, 755 S, LONDRINA/PR Núm: X000789887 Valor: 130.16
MULTA 02/03/2023 20:12	TRANSITAR EM VELOCIDADE SUPERIOR A MAXIMA PERMITIDA EM ATE 20% Orgão: PREF. DE PR LONDRINA Local: AV. PRES. CASTELO BRANCO, 1577, LONDRINA/PR Núm: X000799604 Valor: 130.16
MULTA 03/03/2023 19:12	TRANSITAR EM VELOCIDADE SUPERIOR A MAXIMA PERMITIDA EM ATE 20% Orgão: PREF. DE PR LONDRINA Local: AV. DUQUE DE CAXIAS, N. 5077 S, LONDRINA/PR Núm: X000799701 Valor: 130.16
MULTA 11/04/2023 19:54	TRANSITAR EM VELOCIDADE SUPERIOR A MAXIMA PERMITIDA EM MAIS DE 20% ATE 50% Orgão: PREF. DE PR LONDRINA Local: R. SERGIPE CRUZ. R. SANTOS SEN, LONDRINA/PR Núm: X000819515 Valor: 195.23
MULTA 08/04/2023 02:30	REC SUB TEST, EX CLIN, PERIC OU PROC Q PERM CERT INFL ALC/SUB PSIC FOR ART. 277 Orgão: POLICIA RODOVIARIA FEDERAL Local: BR-369 KM-157 UF-PR, LONDRINA/PR Núm: T624976831 Valor: 2934.7
MULTA 12/04/2023 19:44	REC SUB TEST, EX CLIN, PERIC OU PROC Q PERM CERT INFL ALC/SUB PSIC FOR ART. 277 Orgão: POLICIA RODOVIARIA FEDERAL Local: BR-369 KM-157 UF-PR, LONDRINA/PR Núm: T580587231 Valor: 2934.7
MULTA 01/09/2023 17:32	DIRIGIR VEICULO MANUSEANDO TELEFONE CELULAR Orgão: PREF. DE PR LONDRINA Local: AV MARINGA CRUZAMENTO AV TIRAD, LONDRINA/PR Núm: T000742970 Valor: 293.47
MULTA 05/10/2023 00:37	TRANSITAR EM VELOCIDADE SUPERIOR A MAXIMA PERMITIDA EM ATE 20% Orgão: PREF. DE PR LONDRINA Local: AV. TIRADENTES, CRUZ. COM AV., LONDRINA/PR Núm: X000902077 Valor: 130.16
MULTA 17/12/2023 03:52	AVANCAR O SINAL VERMELHO DO SEMAFORO - EXC HOUVER SINALIZ PERM LIVRE CONV A DIREITA FISC ELETROICA Orgão: PREF. DE SC BALNEARIO CAMBORIU Local: RUA 991 X AVENIDA DO ESTADO, C, BALNEARIO CAMBORIU/SC Núm: 0002100628 Valor: 293.47

MULTA 18/12/2023 19:15

TRANSITAR EM VELOCIDADE SUPERIOR A MAXIMA PERMITIDA EM ATE 20% Orgão: PREF. DE PR SAO JOSE DOS PINHAIS Local: AV. DAS TORRES PROXIMO R. PAUL, SAO JOSE DOS PINHAIS/PR Núm: R000108076 Valor: 130.16

MULTA 26/12/2023 14:16

ESTACIONAR EM LOCAL/HORARIO PROIBIDO ESPECIFICAMENTE PELA SINALIZACAO Orgão: PREF. DE SC ITAJAI Local: RUA DR.LAURO MUSSI PRAIA BRAV, ITAJAI/SC Núm: COD61 Valor: 130.16



EXTREMAVISÃO
PERÍCIAS E VISTÓRIAS

A Extrema Visão não é responsável pelas informações inseridas na sua base de dados, já que são oriundas de consulta à Bases Públicas e Privadas sobre as quais não detém a propriedade das informações, limitando-se assim, a reproduzi-las fielmente, na forma como originariamente apresentadas em tais bases consultadas. Da mesma forma, não se responsabiliza por informações incorretas, faltantes, ou divergentes de bases públicas e outras que não detenha as informações. Em diversas situações, podem surgir multas retroativas para o veículo, mesmo com alteração de proprietário conforme o Código de Trânsito Brasileiro. Desta forma, a Extrema Visão não se responsabiliza pelos valores de multas e débitos lançados pelos órgãos competentes.



FIAT/TORO VOLCANO AT D4 BAU5D31

INFORMAÇÕES ADICIONAIS

Informação	Valor
MULTA 28/09/2022	Transitar veloc sup máx permitida em até 20% Orgão: PREFEITURA MUNICIPAL DE LONDRINA CMTU - LONDRINA Local: AV. PRES. CASTELO BRANCO, 50 M ANTES DA R. MARIA JUDITH FELICIO SENTIDO: LO Núm: 276670-X000714123 Valor: 151.64
MULTA 09/11/2022	Transitar veloc sup máx permitida em até 20% Orgão: PREFEITURA MUNICIPAL DE LONDRINA CMTU - LONDRINA Local: AV. DUQUE DE CAXIAS, N. 5077 SENTIDO: NS Núm: 276670-X000735006 Valor: 147.73
MULTA 10/02/2023	Transitar veloc sup máx permitida em até 20% Orgão: PREFEITURA MUNICIPAL DE LONDRINA CMTU - LONDRINA Local: AV. PREFEITO FARIA LIMA, 755 SENTIDO: OL Núm: 276670-X000789887 Valor: 138.24
MULTA 02/03/2023	Transitar veloc sup máx permitida em até 20% Orgão: PREFEITURA MUNICIPAL DE LONDRINA CMTU - LONDRINA Local: AV. PRES. CASTELO BRANCO, 1577 SENTIDO: OL Núm: 276670-X000799604 Valor: 143.48
MULTA 03/03/2023	Transitar veloc sup máx permitida em até 20% Orgão: PREFEITURA MUNICIPAL DE LONDRINA CMTU - LONDRINA Local: AV. DUQUE DE CAXIAS, N. 5077 SENTIDO: NS Núm: 276670-X000799701 Valor: 143.48
MULTA 11/04/2023	Transitar veloc sup máx permitida em mais de 20% até 50% Orgão: PREFEITURA MUNICIPAL DE LONDRINA CMTU - LONDRINA Local: R. SERGIPE CRUZ. R. SANTOS SENTIDO: LO Núm: 276670-X000819515 Valor: 211.1
MULTA 01/09/2023	Dirigir veículo manuseando telefone celular Orgão: PREFEITURA MUNICIPAL DE LONDRINA CMTU - LONDRINA Local: AV MARINGA CRUZAMENTO AV TIRADENTES Núm: 276670-T000742970 Valor: 303.88
MULTA 05/10/2023	Transitar veloc sup máx permitida em até 20% Orgão: PREFEITURA MUNICIPAL DE LONDRINA CMTU - LONDRINA Local: AV. TIRADENTES, CRUZ. COM AV. ARTHUR THOMAS SENT: OL Núm: 276670-X000902077 Valor: 134.78
MULTA 18/12/2023	Transitar veloc sup máx permitida em até 20% Orgão: PREFEITURA MUNICIPAL DE SÃO JOSÉ DOS PINHAIS DEMUT Local: AV. DAS TORRES PROXIMO R. PAULO SCHERNER Sentido CURITIBA-SJP Núm: 278850-R000108076 Valor: 132.54
MULTA 15/11/2022	Transitar veloc sup máx permitida em até 20% Orgão: DNIT RENAINF Local: BR280 KM 109,46 Núm: 000300-S032656777 Valor: 144.88
MULTA 15/11/2022	Transitar veloc sup máx permitida em mais de 20% até 50% Orgão: DNIT RENAINF Local: BR280 KM 78,815 Núm: 000300-S032658691 Valor: 217.31
MULTA 08/04/2023	Rec sub test, ex clín, períc ou proc q perm cert infl álc/sub psic for Art. 277 Orgão: POLICIA RODOV. FEDERAL RENAINF Local: BR-369 KM-157 UF-PR Núm: 000100-T624976831 Valor: 3014.52
MULTA 12/04/2023	Rec sub test, ex clín, períc ou proc q perm cert infl álc/sub psic for Art. 277 Orgão: POLICIA RODOV. FEDERAL RENAINF Local: BR-369 KM-157 UF-PR Núm: 000100-T580587231 Valor: 3014.52
MULTA 17/12/2023	Avançar sinal vermelho semáforo, exc houver sinaliz perm conv à dir - fisc eletr Orgão: BALNEARIO CAMBORIU-SC RENAINF Local: RUA 991 X AVENIDA DO ESTADO, CENTRO - BAIRRO, FX05 Núm: 280390-0002100628 Valor: 296.4
MULTA 26/12/2023	Estacionar em local/horário proibido especificamente pela sinalização Orgão: ITAJAI-SC RENAINF Local: RUA DR.LAURO MUSSI PRAIA BRAVA 403 Núm: 281610-COD61 Valor: 131.46
MULTA 12/09/2023	Transitar veloc sup máx permitida em até 20% Orgão: PREFEITURA MUNICIPAL DE LONDRINA CMTU - LONDRINA Local: AV. PRES. CASTELO BRANCO, 50 M ANTES DA R. MARIA JUDITH FELICIO SENTIDO: LO Núm: 276670-X000893275 Valor: 130.16

MULTA 18/12/2023

Transitar veloc sup máx permitida em mais de 20% até 50% Orgão: POLICIA RODOV. FEDERAL
RENAINF Local: BR-101 KM-1 UF-SC Núm: 000100-R710820712 Valor: 156.18

MULTA 06/04/2024

Transitar veloc sup máx permitida em até 20% Orgão: PREFEITURA MUNICIPAL DE LONDRINA
CMTU - LONDRINA Local: AV. AYRTON SENNA DA SILVA CRUZ. RUA CARACAS SENTIDO: NS
Núm: 276670-X000993483 Valor: 104.13



A Extrema Visão não é responsável pelas informações inseridas na sua base de dados, já que são oriundas de consulta à Bases Públicas e Privadas sobre as quais não detém a propriedade das informações, limitando-se assim, a reproduzi-las fielmente, na forma como originariamente apresentadas em tais bases consultadas. Da mesma forma, não se responsabiliza por informações incorretas, faltantes, ou divergentes de bases públicas e outras que não detenha as informações. Em diversas situações, podem surgir multas retroativas para o veículo, mesmo com alteração de proprietário conforme o Código de Trânsito Brasileiro. Desta forma, a Extrema Visão não se responsabiliza pelos valores de multas e débitos lançados pelos órgãos competentes.



FIAT/TORO VOLCANO AT D4 BAU5D31

INFORMAÇÕES ADICIONAIS

Informação	Valor
MULTA 22/04/2024	Transitar veloc sup máx permitida em até 20% Orgão: PREFEITURA MUNICIPAL DE LONDRINA CMTU - LONDRINA Local: AV. PREFEITO FARIA LIMA, 755 SENTIDO: OL Núm: 276670-X001002653 Valor: 104.13
MULTA 16/01/2024	Transitar veloc sup máx permitida em mais de 20% até 50% Orgão: POLICIA RODOV. FEDERAL RENAINF Local: BR-101 KM-1 UF-SC Núm: 000100-R720296567 Valor: 156.18
MULTA 17/12/2023 03:52	60503 - Avançar sinal vermelho semáforo, exc houver sinaliz perm conv à dir - fisc eletr - Art 208 do CTB Orgão: BALNEARIO CAMBORIU-SC Local: RUA 991 X AVENIDA DO ESTADO, CENTRO - BAIRRO, FX05 - - Núm: 2803900002100628 Valor: 296
MULTA 15/11/2022 19:16	74550 - Transitar veloc sup máx permitida em até 20% - Art 218, I do CTB Orgão: DNIT Local: BR280 KM 109,46 - - Núm: 000300S032656777 Valor: 144
MULTA 15/11/2022 18:51	74630 - Transitar veloc sup máx permitida em mais de 20% até 50% - Art 218, II do CTB Orgão: DNIT Local: BR280 KM 78,815 - - Núm: 000300S032658691 Valor: 217
MULTA 26/12/2023 14:16	55500 - Estacionar em local/horário proibido especificamente pela sinalização - Art 181, XVIII do CTB Orgão: ITAJAI-SC Local: RUA DR.LAURO MUSSI PRAIA BRAVA 403 - - Núm: 281610COD61 Valor: 131
MULTA 08/04/2023 02:30	75790 - Rec sub test, ex clín, períc ou proc q perm cert infl álc/sub psic for Art. 277 - Art 165-A do CTB Orgão: POLICIA RODOV. FEDERAL Local: BR-369 KM-157 UF-PR - - Núm: 000100T624976831 Valor: 3.014
MULTA 12/04/2023 19:44	75790 - Rec sub test, ex clín, períc ou proc q perm cert infl álc/sub psic for Art. 277 - Art 165-A do CTB Orgão: POLICIA RODOV. FEDERAL Local: BR-369 KM-157 UF-PR - - Núm: 000100T580587231 Valor: 3.014
MULTA 18/12/2023 18:00	74630 - Transitar veloc sup máx permitida em mais de 20% até 50% - Art 218, II do CTB Orgão: POLICIA RODOV. FEDERAL Local: BR-101 KM-1 UF-SC - - Núm: 000100R710820712 Valor: 156
MULTA 28/09/2022 15:53	74550 - Transitar veloc sup máx permitida em até 20% - Art 218, I do CTB Orgão: PREFEITURA MUNICIPAL DE LONDRINA Local: AV. PRES. CASTELO BRANCO, 50 M ANTES DA R. MARIA JUDITH FELICIO SENTIDO: Núm: 276670X000714123 Valor: 151
MULTA 09/11/2022 13:22	74550 - Transitar veloc sup máx permitida em até 20% - Art 218, I do CTB Orgão: PREFEITURA MUNICIPAL DE LONDRINA Local: AV. DUQUE DE CAXIAS, N. 5077 SENTIDO: NS - - Núm: 276670X000735006 Valor: 147
MULTA 10/02/2023 22:59	74550 - Transitar veloc sup máx permitida em até 20% - Art 218, I do CTB Orgão: PREFEITURA MUNICIPAL DE LONDRINA Local: AV. PREFEITO FARIA LIMA, 755 SENTIDO: OL - - Núm: 276670X000789887 Valor: 138
MULTA 02/03/2023 20:12	74550 - Transitar veloc sup máx permitida em até 20% - Art 218, I do CTB Orgão: PREFEITURA MUNICIPAL DE LONDRINA Local: AV. PRES. CASTELO BRANCO, 1577 SENTIDO: OL - - Núm: 276670X000799604 Valor: 143
MULTA 03/03/2023 19:12	74550 - Transitar veloc sup máx permitida em até 20% - Art 218, I do CTB Orgão: PREFEITURA MUNICIPAL DE LONDRINA Local: AV. DUQUE DE CAXIAS, N. 5077 SENTIDO: NS - - Núm: 276670X000799701 Valor: 143
MULTA 11/04/2023 19:54	74630 - Transitar veloc sup máx permitida em mais de 20% até 50% - Art 218, II do CTB Orgão: PREFEITURA MUNICIPAL DE LONDRINA Local: R. SERGIPE CRUZ. R. SANTOS SENTIDO: LO - - Núm: 276670X000819515 Valor: 211
MULTA 01/09/2023 17:32	76332 - Dirigir veículo manuseando telefone celular - Art 252, § único Orgão: PREFEITURA MUNICIPAL DE LONDRINA Local: AV MARINGA CRUZAMENTO AV TIRADENTES - - Núm: 276670T000742970 Valor: 303
MULTA 05/10/2023 00:37	74550 - Transitar veloc sup máx permitida em até 20% - Art 218, I do CTB Orgão: PREFEITURA

MUNICIPAL DE LONDRINA Local: AV. TIRADENTES, CRUZ. COM AV. ARTHUR THOMAS SENT:
OL - - Núm: 276670X000902077 Valor: 134

MULTA 12/09/2023 00:10

74550 - Transitar veloc sup máx permitida em até 20% - Art 218, I do CTB Orgão: PREFEITURA
MUNICIPAL DE LONDRINA Local: AV. PRES. CASTELO BRANCO, 50 M ANTES DA R. MARIA
JUDITH FELICIO SENTIDO: Núm: 276670X000893275 Valor: 130



A Extrema Visão não é responsável pelas informações inseridas na sua base de dados, já que são oriundas de consulta à Bases Públicas e Privadas sobre as quais não detém a propriedade das informações, limitando-se assim, a reproduzi-las fielmente, na forma como originariamente apresentadas em tais bases consultadas. Da mesma forma, não se responsabiliza por informações incorretas, faltantes, ou divergentes de bases públicas e outras que não detenha as informações. Em diversas situações, podem surgir multas retroativas para o veículo, mesmo com alteração de proprietário conforme o Código de Trânsito Brasileiro. Desta forma, a Extrema Visão não se responsabiliza pelos valores de multas e débitos lançados pelos órgãos competentes.



FIAT/TORO VOLCANO AT D4 BAU5D31

INFORMAÇÕES ADICIONAIS

Informação	Valor
MULTA 18/12/2023 19:15	74550 - Transitar veloc sup máx permitida em até 20% - Art 218, I do CTB Orgão: PREFEITURA MUNICIPAL DE SÃO JOSÉ DOS PINHAIS Local: AV. DAS TORRES PROXIMO R. PAULO SCHERNER Sentido CURITIBA-SJP - - Núm: 278850R000108076 Valor: 132
MULTA 06/04/2024 01:02	74550 - Transitar veloc sup máx permitida em até 20% - Art 218, I do CTB Orgão: PREFEITURA MUNICIPAL DE LONDRINA Local: AV. AYRTON SENNA DA SILVA CRUZ. RUA CARACAS SENTIDO: NS - - Núm: 276670X000993483 Valor: 104
MULTA 22/04/2024 22:22	74550 - Transitar veloc sup máx permitida em até 20% - Art 218, I do CTB Orgão: PREFEITURA MUNICIPAL DE LONDRINA Local: AV. PREFEITO FARIA LIMA, 755 SENTIDO: OL - - Núm: 276670X001002653 Valor: 104
MULTA 16/01/2024 15:05	74630 - Transitar veloc sup máx permitida em mais de 20% até 50% - Art 218, II do CTB Orgão: POLICIA RODOV. FEDERAL Local: BR-101 KM-1 UF-SC - - Núm: 000100R720296567 Valor: 156
AVISO MULTA/RENAINF	Sempre Verifique os sites do DETRAN e outros órgãos para confirmar a lista de multas/autuações
AVISO MULTA/RENAINF	Multas/Infrações podem ser exibidas duplicadas, já que podem aparecer em mais de uma fonte/órgão



FIAT/TORO VOLCANO AT D4 BAU5D31

FICHA TÉCNICA MODELO APROXIMADO

Modelo	Toro Volcano 2.0 Turbo AT 4x4
Pneus dianteiros	225/65 R17
Pneus traseiros	225/65 R17
Fabricante	Fiat
Velocidade maxima	188 km/h
Aceleracao 0-100 km/h	10 s
Potencia	170 cv a 3750 rpm
Torque	35,7 kgfm a 1750 rpm
Peso/potencia	11,0 kg/cv
Potencia especifica	86,9 cv/l
Torque especifico	18,3 kgfm/l
Consumo urbano	9 km/l
Consumo rodoviario	11,2 km/l
Tanque de combustivel	60 litros
Autonomia urbana	540 km
Comprimento	4915 mm
Largura	1844 mm
Altura	1743 mm
Distancia entre-eixos	2990 mm
Flanco dos pneus dianteiros	146,25 mm
Flanco dos pneus traseiros	146,25 mm
Vao livre do solo	202 mm
angulo de entrada	24,8 graus
angulo de saida	29 graus
angulo central	21,7 graus
Porta-malas	820 litros
Diametro minimo de giro	12,9 m
Carga util	1000 kg
Peso	1871 kg
Instalacao do motor	Dianteiro
Disposicao do motor	Transversal
Cilindros	4 em linha
Tuchos	Hidraulicos
Diametro dos cilindros	83 mm
Curso dos pistoes	90,4 mm
Cilindrada	1956 cm3
Razao de compressao	16,5:1
Comando de valvulas	Duplo no cabecote, correia dentada
Aspiracao	Turbocompressor
Alimentacao	Injecao direta
Cambio	Automatico
Marchas	9
Codigo do cambio	ZF 948TE
Acoplamento	Conversor de torque
Tracao	Integral sob demanda
Suspensao dianteira	Independente, McPherson
Elemento elastico dianteira	Mola helicoidal
Suspensao traseira	Independente, multibraco
Freios dianteiros	Disco ventilado
Freios traseiros	Tambor
Direcao	Eletrica
Procedencia	Nacional



FIAT/TORO VOLCANO AT D4 BAU5D31

CONSIDERAÇÕES IMPORTANTES

Esta CONSULTA VEICULAR não tem caráter pericial e, portanto, não substitui a perícia oficial. As informações constantes nesta CONSULTA VEICULAR têm validade apenas para o exato momento de sua realização, limitando-se a verificar as informações públicas e histórico veicular, com a indicação de algumas não conformidades.

A CONTRATADA não se responsabiliza por informações publicadas posteriormente à emissão desta CONSULTA VEICULAR.

A responsabilidade da CONTRATADA limita-se a prestar informações sobre veículos automotores registradas nas bases públicas e privadas detentoras das informações.

A CONTRATADA não é responsável pelas informações inseridas na sua base de dados já que são oriundas de consulta às bases públicas e privadas sobre as quais não detém a propriedade das informações, limitando-se assim, a reproduzi-las fielmente, na forma como originariamente apresentadas em tais bases consultadas. Da mesma forma, não se responsabiliza por informações incorretas, faltantes, ou divergentes de bases públicas e outras que não detenha as informações.

A decisão por parte do CONTRATANTE sobre a concretização do negócio é tomada com riscos exclusivamente pelo CONTRATANTE com base em sua expertise, diretrizes e procedimentos particulares, dos quais a CONTRATADA não participa.

A CONTRATADA não detém acesso e meios para a obtenção de informações advinda do SNG e RENAJUD, logo qualquer informação exclusiva destes órgãos não caracterizam erro na prestação de serviços. Existem situações como a intenção de gravame que não aparece para consulta pública.

Para as informações de Histórico de Leilão, O CONTRATANTE deve utilizar as informações de oferta em leilão com caráter informativo no seu processo de negociação. A CONTRATADA consulta bases de empresas terceiras de histórico de leilão, nas quais registra se o veículo fora ofertado na modalidade de leilão, não necessariamente tendo sido efetivamente leiloadado. Devido à inexistência de um registro nacional unificado dessas ofertas, bem como ao tempo necessário para a coleta e processamento destes dados, a coleta desta informação está sujeita a falhas. Além disso, a informação de leilão não é uma afirmação que o veículo tenha sido efetivamente arrematado em leilão, podendo ser apenas designação sem contudo se efetivar em face da possibilidade de remição do devedor (pagamento efetuado pelo executado antes do leilão).

Quanto ao critério de avaliação das seguradoras, é importante esclarecer que as companhias de seguro, financeiras e outras de maneira geral possuem seus próprios métodos e critérios de avaliação do risco para aceitação ou não na realização dos negócios. Porém, exclusivamente para finalidade de seguradoras e financeiras, a informação de leilão possui parecer de caráter informativo, gerando apenas um apontamento da informação de leilão, se disponível.

A CONSULTA VEICULAR não verifica itens de mecânica, elétrica, transmissão, suspensão e freios, nem nenhum outro item que não tenha sido discriminado como verificado na consulta.

A CONTRATADA apenas disponibiliza a plataforma de consulta de dados, não se responsabilizando civil ou criminalmente pelo conteúdo das informações prestadas à CONTRATANTE, uma vez que estas são extraídas de bancos de dados de terceiros, incluindo fontes públicas e privadas, ou seja, a CONTRATADA apenas intermedia a distribuição de tais informações, não sendo responsável pelo conteúdo transmitido e, não será responsabilizada, inclusive, pela finalidade e utilização dos dados acessados pela CONTRATANTE, sendo de conhecimento desta última que referidos dados devem ser utilizados em estrito cumprimento da legislação brasileira, atos e tratados internacionais de que o Brasil seja parte.

Existem diversas situações em que os órgãos municipais, estaduais e federais realizam lançamento de multas e débitos retroativamente sem nenhum aviso. Inclusive existem situações previstas no Código de Trânsito Brasileiro como o artigo 281 onde o Detran possui um tempo de 30 dias para realizar a notificação da autuação da infração. Neste caso o condutor pode recorrer e aguardar o tempo necessário para obter a resposta da contestação da multa. Em muitos casos uma multa pode surgir anos depois da data da infração inclusive para proprietário diferente (quando o veículo já foi transferido). Desta forma a CONTRATADA não se responsabiliza por multas e demais débitos retroativos lançados pelo próprio órgão competente.

Consulta Consolidada do Veículo**Informações do Veículo**

Renavam:	Chassi:	Placa:	Marca/Modelo:
0109.807243-7	988226175HKA88043	BAU-5D31	FIAT/TORO VOLCANO AT D4
Município:	Ano de Fabricação/Modelo:	Combustível:	Cor:
CAMBE	2016 / 2017	DIESEL	BRANCA
Categoria:	Espécie/Tipo:	Situação do Veículo:	Restrição à Venda:
PARTICULAR	ESPECIAL / CAMINHONETE	VIGENTE (EM CIRCULACAO)	ALIENACAO FIDUCIARIA - BR CONSORCIOS

IPVA	Seguro Obrigatório - DPVAT	Licenciamento Anual	
NÃO HÁ DEBITOS DE IPVA	NÃO HÁ DEBITOS DE SEGURO OBRIGATÓRIO - DPVAT	Discriminação	Valor (R\$)
		TAXA DE LICENCIAMENTO ANTERIOR(ES)	90,94
		TAXA DE LICENCIAMENTO 2024	90,94
		Vencimento em 08/08/2024	

ATENÇÃO: A expedição do documento Certificado de Registro e Licenciamento de Veículo (CRLV) somente ocorrerá após o recolhimento integral dos valores apresentados nos campos: Débitos de IPVA, Débitos de Seguro Obrigatório - DPVAT, Débitos de Licenciamento, além de multas obrigatórias, caso existam, através da rede bancária autorizada. Caso possua débitos de exercícios anteriores, estes poderão ser pagos para regularizar a situação do veículo até o vencimento do licenciamento do exercício atual.



Consulta Consolidada do Veículo

Resumo das Multas de Trânsito

Discriminação	Quantidade	Valor (R\$)
MULTAS EM PROCESSO DE RECURSO OBRIGATÓRIAS	NADA CONSTA	
MULTAS EM DIVIDA ATIVA/EXEC.JUDICIAL/SOB JUDICE	NADA CONSTA	
MULTAS OBRIGATÓRIAS	15	R\$ 8.325,96
MULTAS EM PROCESSO DE RECURSO NÃO OBRIGATÓRIAS	1	R\$ 130,16
MULTAS IMPOSTAS	1	R\$ 156,18
Total		R\$ 8.612,30

Discriminação das Multas de Trânsito

BALNEARIO CAMBORIU-SC

Auto: 2803900002100628 Situação: **Imposto**
Data: 17/12/2023 Hora: 03:52 Data Vencimento: 13/05/2024
Infração: 60503 - Avançar sinal vermelho semáforo, exc houver sinaliz perm conv à dir - fisc eletr - Art 208 do CTB
Local: RUA 991 X AVENIDA DO ESTADO, CENTRO - BAIRRO, FX05 - - Valor: **R\$ 296,40**

DNIT

Auto: 000300S032656777 Situação: **Imposto**
Data: 15/11/2022 Hora: 19:16 Data Vencimento: 13/06/2023
Infração: 74550 - Transitar veloc sup máx permitida em até 20% - Art 218, I do CTB
Local: BR280 KM 109,46 - - Valor: **R\$ 144,88**

Auto: 000300S032658691 Situação: **Imposto**
Data: 15/11/2022 Hora: 18:51 Data Vencimento: 13/06/2023
Infração: 74630 - Transitar veloc sup máx permitida em mais de 20% até 50% - Art 218, II do CTB
Local: BR280 KM 78,815 - - Valor: **R\$ 217,31**

ITAJAI-SC

Auto: 281610COD61 Situação: **Imposto**
Data: 26/12/2023 Hora: 14:16 Data Vencimento: 03/06/2024
Infração: 55500 - Estacionar em local/horário proibido especificamente pela sinalização - Art 181, XVIII do CTB
Local: RUA DR.LAURO MUSSI PRAIA BRAVA 403 - - Valor: **R\$ 131,46**

POLICIA RODOV. FEDERAL

Auto: 000100T624976831 Situação: **Imposto**
Data: 08/04/2023 Hora: 02:30 Data Vencimento: 04/01/2024
Infração: 75790 - Rec sub test, ex clín, períc ou proc q perm cert infl álc/sub psic for Art. 277 - Art 165-A do CTB
Local: BR-369 KM-157 UF-PR - - Valor: **R\$ 3.014,52**

Auto: 000100T580587231 Situação: **Imposto**
Data: 12/04/2023 Hora: 19:44 Data Vencimento: 08/01/2024
Infração: 75790 - Rec sub test, ex clín, períc ou proc q perm cert infl álc/sub psic for Art. 277 - Art 165-A do CTB
Local: BR-369 KM-157 UF-PR - - Valor: **R\$ 3.014,52**

Auto: 000100R710820712 Situação: **Imposto**
Data: 18/12/2023 Hora: 18:00 Data Vencimento: 14/09/2024
Infração: 74630 - Transitar veloc sup máx permitida em mais de 20% até 50% - Art 218, II do CTB
Local: BR-101 KM-1 UF-SC - - Valor: **R\$ 156,18**

PREFEITURA MUNICIPAL DE LONDRINA

Consulta Consolidada do Veículo

Auto: 276670X000714123
Data: 28/09/2022 Hora: 15:53
Infração: 74550 - Transitar veloc sup máx permitida em até 20% - Art 218, I do CTB
Local: AV. PRES. CASTELO BRANCO, 50 M ANTES DA R. MARIA JUDITH FELICIO SENTIDO:
LO - -
Situação: **DETRAN**
Data Vencimento: 30/01/2023
Valor: R\$ 151,64

Auto: 276670X000735006
Data: 09/11/2022 Hora: 13:22
Infração: 74550 - Transitar veloc sup máx permitida em até 20% - Art 218, I do CTB
Local: AV. DUQUE DE CAXIAS, N. 5077 SENTIDO: NS - -
Situação: **DETRAN**
Data Vencimento: 03/04/2023
Valor: R\$ 147,73

Auto: 276670X000789887
Data: 10/02/2023 Hora: 22:59
Infração: 74550 - Transitar veloc sup máx permitida em até 20% - Art 218, I do CTB
Local: AV. PREFEITO FARIA LIMA, 755 SENTIDO: OL - -
Situação: **DETRAN**
Data Vencimento: 16/06/2023
Valor: R\$ 138,24

Auto: 276670X000799604
Data: 02/03/2023 Hora: 20:12
Infração: 74550 - Transitar veloc sup máx permitida em até 20% - Art 218, I do CTB
Local: AV. PRES. CASTELO BRANCO, 1577 SENTIDO: OL - -
Situação: **DETRAN**
Data Vencimento: 10/07/2023
Valor: R\$ 143,48

Auto: 276670X000799701
Data: 03/03/2023 Hora: 19:12
Infração: 74550 - Transitar veloc sup máx permitida em até 20% - Art 218, I do CTB
Local: AV. DUQUE DE CAXIAS, N. 5077 SENTIDO: NS - -
Situação: **DETRAN**
Data Vencimento: 10/07/2023
Valor: R\$ 143,48

Auto: 276670X000819515
Data: 11/04/2023 Hora: 19:54
Infração: 74630 - Transitar veloc sup máx permitida em mais de 20% até 50% - Art 218, II do CTB
Local: R. SERGIPE CRUZ. R. SANTOS SENTIDO: LO - -
Situação: **DETRAN**
Data Vencimento: 11/09/2023
Valor: R\$ 211,10

Auto: 276670T000742970
Data: 01/09/2023 Hora: 17:32
Infração: 76332 - Dirigir veículo manuseando telefone celular - Art 252, § único
Local: AV MARINGA CRUZAMENTO AV TIRADENTES - -
Situação: **DETRAN**
Data Vencimento: 02/02/2024
Valor: R\$ 303,88

Auto: 276670X000902077
Data: 05/10/2023 Hora: 00:37
Infração: 74550 - Transitar veloc sup máx permitida em até 20% - Art 218, I do CTB
Local: AV. TIRADENTES, CRUZ. COM AV. ARTHUR THOMAS SENT: OL - -
Situação: **DETRAN**
Data Vencimento: 19/02/2024
Valor: R\$ 134,78

Auto: 276670X000893275
Data: 12/09/2023 Hora: 00:10
Infração: 74550 - Transitar veloc sup máx permitida em até 20% - Art 218, I do CTB
Local: AV. PRES. CASTELO BRANCO, 50 M ANTES DA R. MARIA JUDITH FELICIO SENTIDO:
LO - -
Situação: **JARI**
Data Vencimento: 18/01/2024
Valor: R\$ 130,16

PREFEITURA MUNICIPAL DE SÃO JOSÉ DOS PINHAIS

Auto: 278850R000108076
Data: 18/12/2023 Hora: 19:15
Infração: 74550 - Transitar veloc sup máx permitida em até 20% - Art 218, I do CTB
Local: AV. DAS TORRES PROXIMO R. PAULO SCHERNER Sentido CURITIBA-SJP - -
Situação: **DETRAN**
Data Vencimento: 15/04/2024
Valor: R\$ 132,54

Consulta Consolidada do Veículo

Resumo das Autuações de Trânsito

Discriminação	Quantidade	Valor (R\$)
AUTUAÇÕES NOTIFICADAS	3	R\$ 364,44
AUTUAÇÕES EM PROCESSO DE DEFESA	NADA CONSTA	
AUTUAÇÕES EM PROCESSO DE NOTIFICAÇÃO	NADA CONSTA	
Total		R\$ 364,44

Discriminação das Autuações de Trânsito

PREFEITURA MUNICIPAL DE LONDRINA

Auto: 276670X000993483 Hora: 01:02 Situação: **Notificado**
Data: 06/04/2024 Data Vencimento:
Infração: 74550 - Transitar veloc sup máx permitida em até 20% - Art 218, I do CTB
Local: AV. AYRTON SENNA DA SILVA CRUZ. RUA CARACAS SENTIDO: NS - - Valor: **R\$ 104,13**

Auto: 276670X001002653 Hora: 22:22 Situação: **Notificado**
Data: 22/04/2024 Data Vencimento:
Infração: 74550 - Transitar veloc sup máx permitida em até 20% - Art 218, I do CTB
Local: AV. PREFEITO FÁRIA LIMA, 755 SENTIDO: OL - - Valor: **R\$ 104,13**

POLÍCIA RODOV. FEDERAL

Auto: 000100R720296567 Hora: 15:05 Situação: **Notificado**
Data: 16/01/2024 Data Vencimento:
Infração: 74630 - Transitar veloc sup máx permitida em mais de 20% até 50% - Art 218, II do CTB
Local: BR-101 KM-1 UF-SC - - Valor: **R\$ 156,18**

Mensagens

Qualquer informação sobre Multas de Trânsito lançada no Extrato de Débitos deverá ser obtida junto ao órgão de competência pela mesma.
Conforme artigo 284 do CTB, é concedido 20% de desconto no pagamento das multas até a data de vencimento.
Informações sobre valores de multas em Execução Judicial/Sob Júdice deverão ser obtidas junto ao órgão de competência da mesma.

Informações Adicionais

Caso o pagamento já tenha sido efetuado, informamos que o prazo para atualização dos nossos cadastros é de até 2 dias úteis a partir da data do pagamento.
Para pagamento, utilize o Guichê de Caixa ou Auto Atendimento dos bancos credenciados: Banco Cooperativo Sicredi, Banco Cooperativo do Brasil (BANCOOB), Banco Rendimento, Banco Santander ou Banco do Brasil.
Para pagamento de multas emita a Guia de Recolhimento ou procure a Ciretran ou Posto de Trânsito do seu município.
Este histórico indica apenas as ocorrências informadas de forma oficial ao Detran-PR, por autoridade administrativa ou judicial; não serve para fins judiciais e é fornecido de forma gratuita.
Em caso de dúvidas, ligue para a Central de Atendimento ao Cidadão, telefone 0800-643-7373, ou procure a Ciretran/Posto de Trânsito do seu município.
Este Extrato não vale como negativa de débitos.
Este Extrato é fornecido gratuitamente.









FIAT/TORO VOLCANO AT D4 BAU5D31

CARACTERÍSTICAS:

CONSULTA	PREMIUM	PLACA	BAU5D31	CHASSI	988226175HKA88043
MARCA	FIAT	MODELO	FIAT/TORO VOLCANO AT D4	ANO/ FAB	2016
ANO/MOD	2017	TIPO/MODELO	Caminhonete	COMBUSTÍVEL	DIESEL
UF FATURADO	PR	COR	BRANCA		

INFORMAÇÕES ADICIONAIS:

MOTOR	552616747769999	POTÊNCIA	170
NACIONALIDADE	Nacional	DATA CADASTRO	19/06/2024 15:57
CAPACIDADE PASSAGEIROS	5		

COMPANHIAS	PORCENTAGEM	STATUS
	100%	
	100%	
	100%	
	100%	

Analizamos apenas o VEÍCULO para apontamento de seguro. A recolha de informações sobre o veículo através de consultas eletrônicas nunca substitui uma consulta completa, sobretudo porque os órgãos públicos, instituições financeiras e seguradoras podem acrescentar, alterar ou eliminar informações "online". Essas informações são confidenciais e deveram ser utilizadas apenas para orientar as transações comerciais, sendo o cliente responsabilizado civil e criminalmente por danos causados a terceiros se utilizados em desacordo as leis vigentes. O contratado está limitado à transmissão verídica das informações sobre o veículo cadastrado no banco de dados onde as informações são mantidas. As informações apresentadas nesta consulta foram disponibilizadas na base à data e hora da consulta, sendo que toda informação acima se destina exclusivamente a ser utilizada em colaboração com o processo prudência do veículo como ferramenta para análise prévia, não como elemento único de decisão para inspeção, vistoria, pericia ou comercialização de veículos. Não é substituto de outras consultas e não somos responsáveis pela recusa de cobertura ou aceitação. As seguradoras se reservam do direito de aceitar ou não o veículo com base em seus próprios critérios ou perfil do motorista. Os dados são atualizados regularmente à medida que as peneiras e tabelas são atualizadas.