



Jean Lucas Torcatto Vistorias

CNPJ: 39586740000197

LAUDO DE VISTORIA CAUTELAR



✓ CONFORME

Realizado em: 26/07/2024

OS N°: 1951861840

Vistoriador: Jean Lucas Torcatto

DADOS DO SOLICITANTE E DO PROPRIETÁRIO	
Nome CLAUBER VIERO	CPF 048.212.859-32
Nome do proprietário LUCAS EDUARDO DE OLIVEIRA	CPF/CNPJ 09554539924

DADOS DO VEÍCULO			
PLACA MLC8779	Marca/Modelo VW / FOX 1.6 PRIME GII		Tipo Automovel
Fabricação/Modelo 2011 / 2012		Quilometragem 167657	
Cidade VIDEIRA			ESTADO SC
CRLV	N° do lacre da placa	Tipo de lacre QR CODE	Renavam 00416499490

Chassi BIN 9BWAB45Z5C4095817	Chassi ATUAL 9BWAB45Z5C4095817
Motor BIN CCRM32503	Motor ATUAL CCRM32503
Combustível BIN ALCOOL/GASOLINA	Combustível ATUAL ALCOOL/GASOLINA
Cor BIN BRANCA	Cor ATUAL BRANCA
Câmbio BIN Não Informado	Câmbio ATUAL Não informado



JEAN LUCAS TORCATTO VISTORIAS
CNPJ:39586740000197
63444303 - financeirofenixrosane@gmail.com tel: (49) 3960-0763_

Rod Sc 355, N° 1660
Bairro Morada Do Sol
Videira - SC, CEP: 89562-690



DOCUMENTO DO VEÍCULO



CNH DO SOLICITANTE



CANTO DIANTEIRO DIREITO



CANTO DIANTEIRO ESQUERDO



VIS PARA-BRISA



SUCO PNEU DIANTEIROS



LATERAL ESQUERDA



CAIXA DE AR ESQUERDA



VIS VIDRO DIANTEIRA ESQUERDO



QUADRO DA PORTA DIANTEIRA ESQUERDA



BANCOS DIANTEIROS



HODOMETRO



VIS VIDRO TRASEIRO ESQUERDO



QUADRO PORTA TRASEIRA ESQUERDA



BANCOS TRASEIROS



PAINEL DE INSTRUMENTOS



CANTO TRASEIRO ESQUERDO

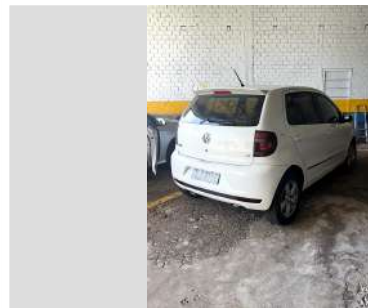

CANTO TRASEIRO DIREITO



VIS VIDRO TRASEIRO



PLACA



LACREQR



TRASEIRA INFERIOR



PAINEL TRASEIRO

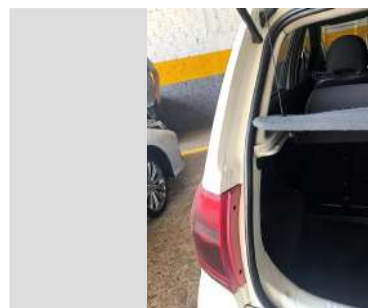

PONTA LONGARINA TRASEIRA ESQUERDA

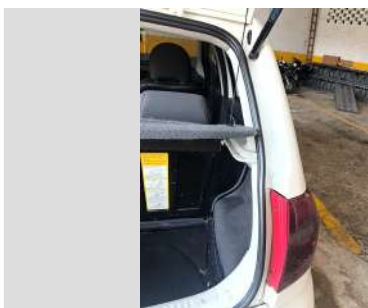

PONTA LONGARINA TRASEIRA DIREITA

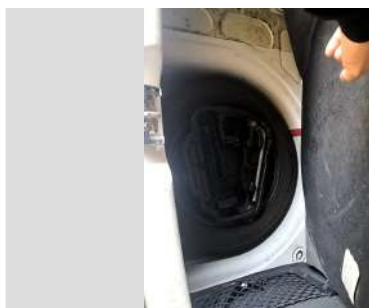

CAIXA DE ESTEPE

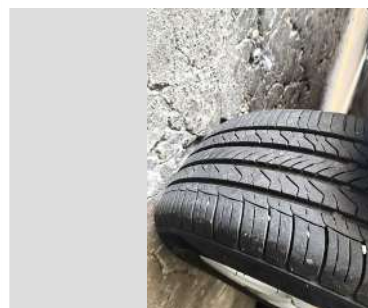

SUCO PNEU TRASEIRO



LATERAL DIREITA



CAIXA DE AR DIREITA



VIS VIDRO TRASEIRO DIREITO

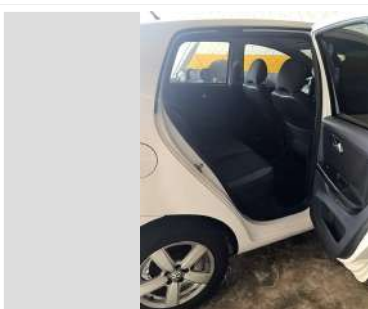

QUADRO DA PORTA TRASEIRA DIREITA

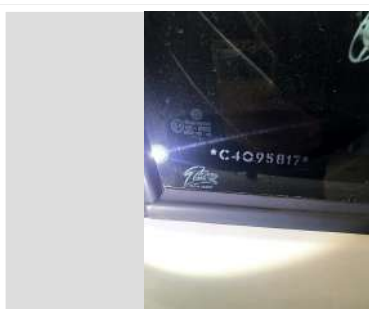

VIS VIDRO DIANTEIRA DIREITA

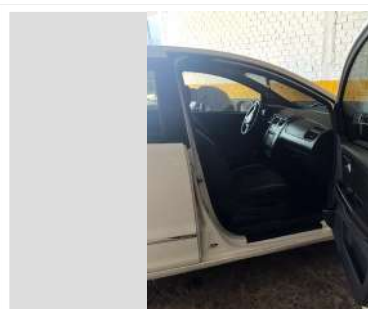

QUADRO DA PORTA DIANTEIRA DIREITA



NUMERO DO CHASSI



ETIQUETA ETA BATENTE DA PORTA



PLAQUETA DE ANO DE FABRICAÇÃO



COMPARTIMENTO DO MOTOR



ETIQUETA ETA COMPARTIMENTO DO MOTOR



NUMERO DO MOTOR

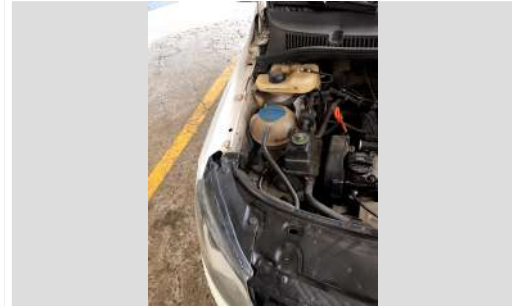

LONGARINA DIANTEIRA ESQUERDA



LONGARINA DIANTEIRA DIREITA

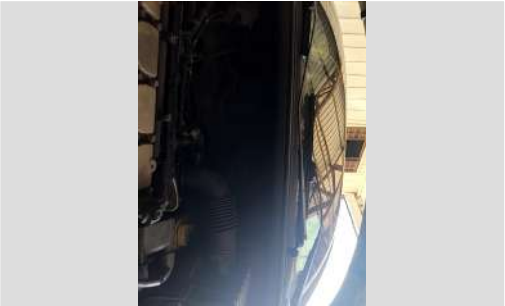

PAINEL CORTA FOGO



FRENTE INFERIOR



PANORÂMICA.

QUESTÕES DE VISTORIA			
✓ - 01 Motor: 01.1 Motor sem vestígio de adulteração	✓ - 05 GRAVAÇÃO DO NUMERO DO CHASSI NOS VIDROS: 05.1 VIDRO PARA BRISA : ORIGINAL		
✓ - 05 GRAVAÇÃO DO NUMERO DO CHASSI NOS VIDROS: 05.2 PORTA DIANTEIRA ESQUERDA : ORIGINAL	✓ - 05 GRAVAÇÃO DO NUMERO DO CHASSI NOS VIDROS: 05.3 PORTA TRASEIRO ESQUERDA : ORIGINAL		
✓ - 05 GRAVAÇÃO DO NUMERO DO CHASSI NOS VIDROS: 05.5 VIDRO TRASEIRO : ORIGINAL	✓ - 05 GRAVAÇÃO DO NUMERO DO CHASSI NOS VIDROS: 05.6 VIDRO LATERAL DIREITO : ORIGINAL		
✓ - 05 GRAVAÇÃO DO NUMERO DO CHASSI NOS VIDROS: 05.7 PORTA TRASEIRO DIRETO : ORIGINAL	✓ - 06 LACRE NUMERO: 06.1 ORIGINAL		
✓ - CHASSI: "APRESENTA CARACTERÍSTICAS ORIGINAIS."	✓ 500 - CONDIÇÕES DAS ETIQUETAS DE IDENTIFICAÇÃO DO CHASSI: DO COMPARTIMENTO DO MOTOR: ORIGINAL		
✓ 500 - CONDIÇÕES DAS ETIQUETAS DE IDENTIFICAÇÃO DO CHASSI: DO BATENTE DA PORTA: ORIGINAL	✓ 500 - CONDIÇÕES DAS ETIQUETAS DE IDENTIFICAÇÃO DO CHASSI: DO ASSOALHO: ORIGINAL		

OBSERVAÇÕES ADICIONAIS LAUDO DE VISTORIA CAUTELAR

FAVOR VERIFICAR CONSULTA EM ANEXO.

VISTORIA CAUTELAR REALIZADA SOMENTE PARA IDENTIFICAÇÃO DE VIDROS, ETIQUETAS ETA, NUMERO DE CHASSI E MOTOR. NÃO VERIFICADO PARTE DE ESTRUTURA. CROQUI DO VEICULO SEM PREENCHIMENTO CONFORME SOLICITAÇÃO DO CLIENTE.



Vistoriador responsável: Jean Lucas Torcatto

Emitido por: Jean Lucas Torcatto Vistorias

AVISOS IMPORTANTES!

A Vistoria é válida por um prazo de 60 dias. Outras informações sobre este veículo, incluindo outros possíveis sinistros, podem não ter sido relatadas. Utilize este relatório como uma ferramenta importante, juntamente com uma inspeção veicular do veículo e um *test-drive* para tomar a melhor decisão sobre a escolha do seu carro usado. Nos eximimos de qualquer responsabilidade pela não inclusão de alguma informação, característica, dado ou veículo em razão de atraso ou falta de encaminhamento dos dados pelas inúmeras fontes de informação conveniadas aos órgãos oficiais regulamentadores a administradores de trânsito no Brasil.

► Vistoria Cautelar

A presente vistoria possui caráter **particular, analítico e informativo** do veículo objeto de exame e **não substitui, em nenhuma hipótese, eventual Perícia Oficial do Instituto de Criminalística**. Sua validade restringe-se ao exato momento da realização do exame, pois **não nos responsabilizamos por quaisquer modificações feitas no veículo**, especialmente aquelas que impliquem chassi, motor, câmbio e suas respectivas numerações identificadoras, bem como outras que afetem a segurança do veículo (como reformas estruturais).



CONSULTA Nº: 6436863

CONFIDENCIAL PARA: Jean Lucas Torcatto Vi
storias

REALIZADA EM: 26/07/2024 às 11:48



FOX 1.6 PRIME GII



ALERTA DE
RECALL

Dados de Fabricação do Veículo

Placa: MLC-8779	Marca/Modelo: VW / FOX 1.6 PRIME GII	
Chassi: 9BWAB45Z5C4095817	Motor: CCRM32503	Combustível: Alcool / Gasolina
Cor: Branca	Tipo de veículo: Automovel	Município/UF: VIDEIRA / SC
Ano fabricação: 2011	Ano modelo: 2012	UF de Origem: SC
UF Faturado: SC	Caixa de câmbio:	Situação CIRCULACAO
Espécie Passageiro	Lotação 5	Potência 104
Carroceria	Cilindradas 1598	Procedência Nacional
Situação Chassi N	Capacidade carga 192	Eixo traseiro 0
Terceiro eixo 0	Documento importadora	Identidade importadora 0
Número DI 0	Data Registri DI 0	Fabricante
Segmento AU - HATCH PEQUENO	Grupo modelo veículo FOX	Data limite restrição Trib
Capacidade máxima tração	Peso bruto total 152	Última atualização: 2017-03-03

Informações do veículo - Base Nacional

Placa: MLC-8779

Marca/Modelo: VW / FOX 1.6 PRIME GII

Montagem: COMPLETA

Procedência: NACIONAL

Chassi: 9BWAB45Z5C4095817 **Normal**

Renavam: 00416499490

Cor: BRANCA

Espécie: PASSAGEIRO

Peso bruto(PBT): 1,52

Potência: 104

Eixo Traseiro Dif: Não Informado

Eixo auxiliar: Não Informado

Número da Carroceria: Não Informado

Situação: **CIRCULAÇÃO**

Tipo de veículo: AUTOMOVEL

Ano fabricação/Ano modelo: 2011 / 2012

Município/UF: VIDEIRA / SC

Motor: CCRM32503

Combustível: ALCOOL/GASOLINA

Capacidade de passageiros: 005

Cilindradas: 1598

Peso bruto(CMT): 1,92

Eixo: 02

Nº carroceria: Não Informado

Número do Câmbio: Não Informado

RESTRIÇÕES E OUTRAS INFORMAÇÕES

ALIENACAO FIDUCIARIA
NAO CONSTA RENAJUD

Queixa e histórico de roubo e furto

 Não existe queixa de roubo e furto ativa

 Não existe histórico de roubo e furto

Comparativo de Componentes Veiculares.

COMPONENTE	FÁBRICA	ESTADUAL	COMPARATIVO
Chassi	9BWAB45Z5C4095817	9BWAB45Z5C4095817	✓
Motor	CCRM32503	CCRM32503	✓
Cor	BRANCA	BRANCA	✓
Combustível	ALCOOL / GASOLINA	ALCOOL-GASOL	✓



Base estadual (Cortesia)

Placa: MLC-8779

Marca/Modelo: VW / FOX 1.6 PRIME GII

Categoria: PARTICULAR

Procedência: NACIONAL

Chassi: 9BWAB45Z5C4095817 **NORMAL**

Renavam: 00416499490

Cor: BRANCA

Potência: 104

Peso bruto(PBT): 152

Espécie: PASSAGEIRO

Eixo: 2

Situação: **CIRCULAÇÃO**

Tipo de veículo: AUTOMOVEL

Ano fabricação/Ano modelo: 2011 / 2012

Município/UF: VIDEIRA / SC

Motor: CCRM32503

Combustível: ALCOOL-GASOL

Capacidade de passageiros: 5

Cilindradas: 1598

Peso bruto(CMT): 192

Capacidade de carga:



Informações de proprietário

Proprietário Atual: LUCAS EDUARDO DE OLIVEIRA



Débitos do veículo

Multas: Consultar Detran / Sefaz

IPVA: CONSTA DEBITO

Licenciamento: CONSTA DEBITO

Multas: R\$ *

IPVA: R\$ 644,96

Licenciamento: R\$ 149,37



Restrições

Roubo e Furtto: Nada consta

Restrição Tributária: Nada consta

Restrição Financeira: ALIENAÇÃO

Restrição Jurídica: Nada consta

Restrição Administrativa: Nada consta

Restrição Judiciária: Nada consta

Comunicação de Venda: NAO CONSTA COMUNICACAO DE VENDAS



OUTRAS RESTRIÇÕES

ALIENAÇÃO

ALIENAÇÃO



DETRAN - Para informações Multas/IPVA/Licenciamento/Restrições

Consultar site: <https://www.detran.sc.gov.br/veiculos/consultas/>

Dívida Ativa: Consulte a Secretaria da Fazenda do Estado



SENATRAN / CSV - Para mais informações

Consultar site: <https://portalservicos.senatran.serpro.gov.br/#/>



Gravame Cortesia

Para informações detalhadas realizar a pesquisa de Gravame.

Comunicação de venda

Não Consta Comunicação de Venda

Recall

Chassi: 9BWAB45Z5C4095817

Marca/Modelo: VW/FOX 1.6 PRIME GII

Montadora: VOLKSWAGEN DO BRASIL LTDA

Total recalls pendentes: 1

Identificador do Recall	Descrição	Data do Registro
9BW2024005-GERADOR DE GASES DOS AIRBAGS DO MOTORISTA E DO PASSAGEIRO	O PROPELENTE DE UM LOTE DE GERADOR DE GAS PODE DEGRADAR-SE APOS LONGOS PERIODOS DE EXPOSICAO A VARIACOES TERMICAS E UMIDADE. EM CASO DE DEFLAGRACAO, O GERADOR PODE ROMPER-SE PROJETANDO FRAGMENTOS COM RISCO DE DANOS FISICOS OU FATAIS.	20/04/2024

Informações de sinistro (cortesia)

NÃO ENCONTRADO SINISTRO DE INDENIZAÇÃO INTEGRAL NAS BASES CONSULTADAS

Informações de indício de sinistro (Cortesia)

NÃO ENCONTRADO INDÍCIO DE SINISTRO NAS BASES CONSULTADAS

Parecer técnico (Cortesia)

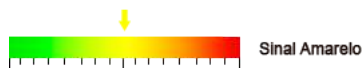

Informações para comercialização

OFERTA EM LEILÃO

NÃO CONSTA OFERTA EM LEILÃO PARA A PLACA MLC8779 NAS BASES CONSULTADAS

EVENTO CORPORATIVO/REMARKETING AUTOMOTIVO

NÃO CONSTA EVENTO CORPORATIVO / REMARKETING AUTOMOTIVO PARA A PLACA MLC8779 NAS BASES CONSULTADAS

HISTÓRICO DE VENDA DIRETA POR MAIOR OFERTA

NÃO CONSTA HISTÓRICO DE VENDA DIRETA PARA A PLACA MLC-8779 NAS BASES CONSULTADAS

HISTÓRICO DE COMERCIALIZAÇÃO POR BANCO OU SEGURADORA

NÃO CONSTA COMERCIALIZAÇÃO PARA A PLACA MLC-8779 NAS BASES CONSULTADAS

Histórico de proprietários

Ano: 2012

Nome do proprietário: ADRIANO LOSS

UF: SC

Ano: 2014

Nome do proprietário: ADRIANO LOSS

UF: SC

Ano: 2016

Nome do proprietário: ADRIANO LOSS

UF: SC

Ano: 2018

Nome do proprietário: SOLANGE MOREIRA BRANCO D OS SANTOS

UF: SC

Ano: 2020

Nome do proprietário: SOLANGE MOREIRA BRANCO D OS SANTOS

UF: SC

Ano: 2022

Nome do proprietário: LUCAS EDUARDO DE OLIVEIRA

UF: SC

Ano: 2024

Nome do proprietário: LUCAS EDUARDO DE OLIVEIRA

UF: SC

Ano: 2024

Nome do proprietário: LUCAS EDUARDO DE OLIVEIRA

UF: SC

Ano: 2013

Nome do proprietário: ADRIANO LOSS

UF: SC

Ano: 2015

Nome do proprietário: ADRIANO LOSS

UF: SC

Ano: 2017

Nome do proprietário: SOLANGE MOREIRA BRANCO D OS SANTOS

UF: SC

Ano: 2019

Nome do proprietário: SOLANGE MOREIRA BRANCO D OS SANTOS

UF: SC

Ano: 2020

Nome do proprietário: LUCAS EDUARDO DE OLIVEIRA

UF: SC

Ano: 2021

Nome do proprietário: LUCAS EDUARDO DE OLIVEIRA

UF: SC

Ano: 2023

Nome do proprietário: LUCAS EDUARDO DE OLIVEIRA

UF: SC

Ano: 2024

Nome do proprietário: ELSA ZABANDZALA SCHRODER

UF: SC



Qualidade Garantida

Informação segura em tempo real

SITE SEGURO
dados criptografados por SSL 

FIM DESTA PESQUISA.

Avisos legais

As informações contidas nesta pesquisa são **confidenciais ao CNPJ 39.586.740/0001-97** sendo possível sua utilização apenas como orientação em transações comerciais para fins legítimos de prevenção a fraude, legitimação de transações e proteção ao crédito, com responsabilidade administrativa, civil e criminal por quaisquer danos causados quando utilizadas em desacordo com a legislação em vigor. A responsabilidade da Company Conferi limita-se a transmitir fielmente informações sobre veículos automotores registradas em bases de dados públicas e privadas detentoras da informação. As informações contidas nesta pesquisa são as encontradas, na data e hora da mesma, em bases públicas e/ou privadas, sendo do CNPJ 39.586.740/0001-97 a responsabilidade sobre qualquer consequência causada por modificações ou atualizações após o momento em que esta pesquisa foi efetuada. O CNPJ 39.586.740/0001-97 declara ter ciência de que as informações contidas nesta pesquisa visam exclusivamente auxiliar no processo de averiguação da procedência do veículo, sendo apenas uma ferramenta de análise prévia e não um elemento unicamente decisivo para a comercialização de um veículo ou sua aprovação em um procedimento de vistoria. Para veículos cadastrados em outros estados, podem existir vícios ocultos, restrições, débitos ou bloqueios que irão constar no prontuário do veículo somente no momento da transferência efetiva para o estado. As informações contidas nesta pesquisa não substituem a consulta do órgão oficial, especialmente pelo fato de que as informações aqui exibidas podem ser acrescidas, modificadas ou retiradas de forma "on-line" por órgãos públicos, instituições financeiras ou seguradoras.