



Jean Lucas Torcatto Vistorias

CNPJ: 39586740000197

LAUDO DE VISTORIA CAUTELAR



SC - CURITIBANOS

RLA-4722

✓ CONFORME

Realizado em: 10/06/2024

OS N°: 1951833048

Vistoriador: LUIZ FERNANDO NUNES

#### DADOS DO SOLICITANTE E DO PROPRIETÁRIO

Nome CLAUBER VIERO	CPF 048.212.859-32
Nome do proprietário DAVY WESLEY BELEGANTE VALMORBIDA	CPF/CNPJ 060.967.409-95

#### DADOS DO VEÍCULO

PLACA RLA4H22	Marca/Modelo HYUNDAI / CRETA 16M ATTITU		Tipo Automovel
Fabricação/Modelo 2021 / 2021	Quilometragem 35732		
Cidade CURITIBANOS			ESTADO SC
CRLV	N° do lacre da placa	Tipo de lacre QR CODE	Renavam 01256461684

Chassi BIN 9BHGA811AMP219173	Chassi ATUAL 9BHGA811AMP219173
Motor BIN F4FGLU184371	Motor ATUAL F4FGLU184371
Combustível BIN ALCOOL/GASOLINA	Combustível ATUAL ALCOOL/GASOLINA
Cor BIN PRETA	Cor ATUAL PRETA
Câmbio BIN ZY88HU579777	Câmbio ATUAL ZY88HU579777



JEAN LUCAS TORCATTO VISTORIAS  
CNPJ:39586740000197  
63444303 - financeirofenixrosane@gmail.com tel: (49) 3960-0763\_

Rod Sc 355, N° 1660  
Bairro Morada Do Sol  
Videira - SC, CEP: 89562-690



DOCUMENTO DO VEÍCULO



CNH DO SOLICITANTE



CANTO DIANTEIRO DIREITO



CANTO DIANTEIRO ESQUERDO



VIS PARA-BRISA



SUCO PNEU DIANTEIROS



LATERAL ESQUERDA



CAIXA DE AR ESQUERDA



VIS VIDRO DIANTEIRA ESQUERDO



QUADRO DA PORTA DIANTEIRA ESQUERDA



BANCOS DIANTEIROS



HODOMETRO



VIS VIDRO TRASEIRO ESQUERDO



QUADRO PORTA TRASEIRA ESQUERDA



BANCOS TRASEIROS





PAINEL DE INSTRUMENTOS



CANTO TRASEIRO ESQUERDO



CANTO TRASEIRO DIREITO



VIS VIDRO TRASEIRO



PLACA



LACREQR



TRASEIRA INFERIOR



PAINEL TRASEIRO

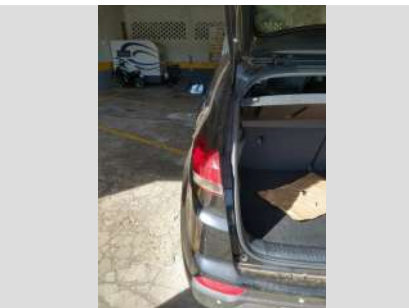

PONTA LONGARINA TRASEIRA ESQUERDA

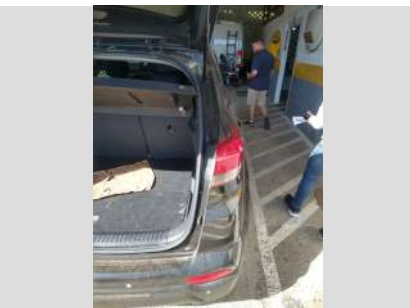

PONTA LONGARINA TRASEIRA DIREITA



CAIXA DE ESTEPE



SUCO PNEU TRASEIRO



LATERAL DIREITA



CAIXA DE AR DIREITA



VIS VIDRO TRASEIRO DIREITO

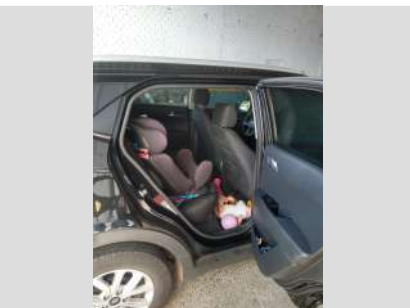

QUADRO DA PORTA TRASEIRA DIREITA



VIS VIDRO DIANTEIRA DIREITA

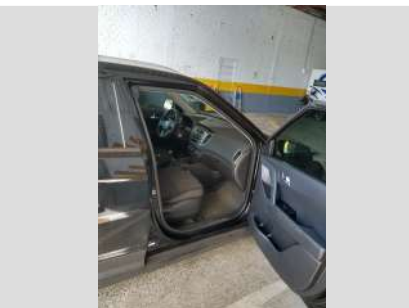

QUADRO DA PORTA DIANTEIRA DIREITA



NUMERO DO CHASSI



ETIQUETA ETA BATENTE DA PORTA



PLAQUETA DE ANO DE FABRICAÇÃO



COMPARTIMENTO DO MOTOR



ETIQUETA ETA COMPARTIMENTO DO MOTOR



NUMERO DO MOTOR



LONGARINA DIANTEIRA ESQUERDA

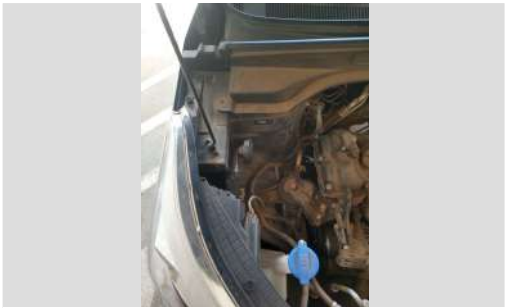

LONGARINA DIANTEIRA DIREITA



PAINEL CORTA FOGO



FRENTE INFERIOR



PANORÂMICA.

QUESTÕES DE VISTORIA	
✓ - 01 Motor: 01.1 Motor sem vestígio de adulteração	✓ - 04 ETIQUETA ETA COLETADA: 04.1 COMPARTIMENTO (MOTOR) : ORIGINAL
✓ - 05 GRAVAÇÃO DO NUMERO DO CHASSI NOS VIDROS: 05.1 VIDRO PARA BRISA : ORIGINAL	✓ - 05 GRAVAÇÃO DO NUMERO DO CHASSI NOS VIDROS: 05.2 PORTA DIANTEIRA ESQUERDA : ORIGINAL
✓ - 05 GRAVAÇÃO DO NUMERO DO CHASSI NOS VIDROS: 05.3 PORTA TRASEIRO ESQUERDA : ORIGINAL	✓ - 05 GRAVAÇÃO DO NUMERO DO CHASSI NOS VIDROS: 05.4 VIDRO LATERAL ESQUERDO :ORIGINAL
✓ - 05 GRAVAÇÃO DO NUMERO DO CHASSI NOS VIDROS: 05.5 VIDRO TRASEIRO : ORIGINAL	✓ - 05 GRAVAÇÃO DO NUMERO DO CHASSI NOS VIDROS: 05.6 VIDRO LATERAL DIREITO : ORIGINAL
✓ - 07 ESTRUTURA: 07.1 ORIGINAL	✓ - CHASSI: "APRESENTA CARACTERÍSTICAS ORIGINAIS."
✓ 500 - CONDIÇÕES DAS ETIQUETAS DE IDENTIFICAÇÃO DO CHASSI: DO BATENTE DA PORTA: ORIGINAL	



Croqui do veículo

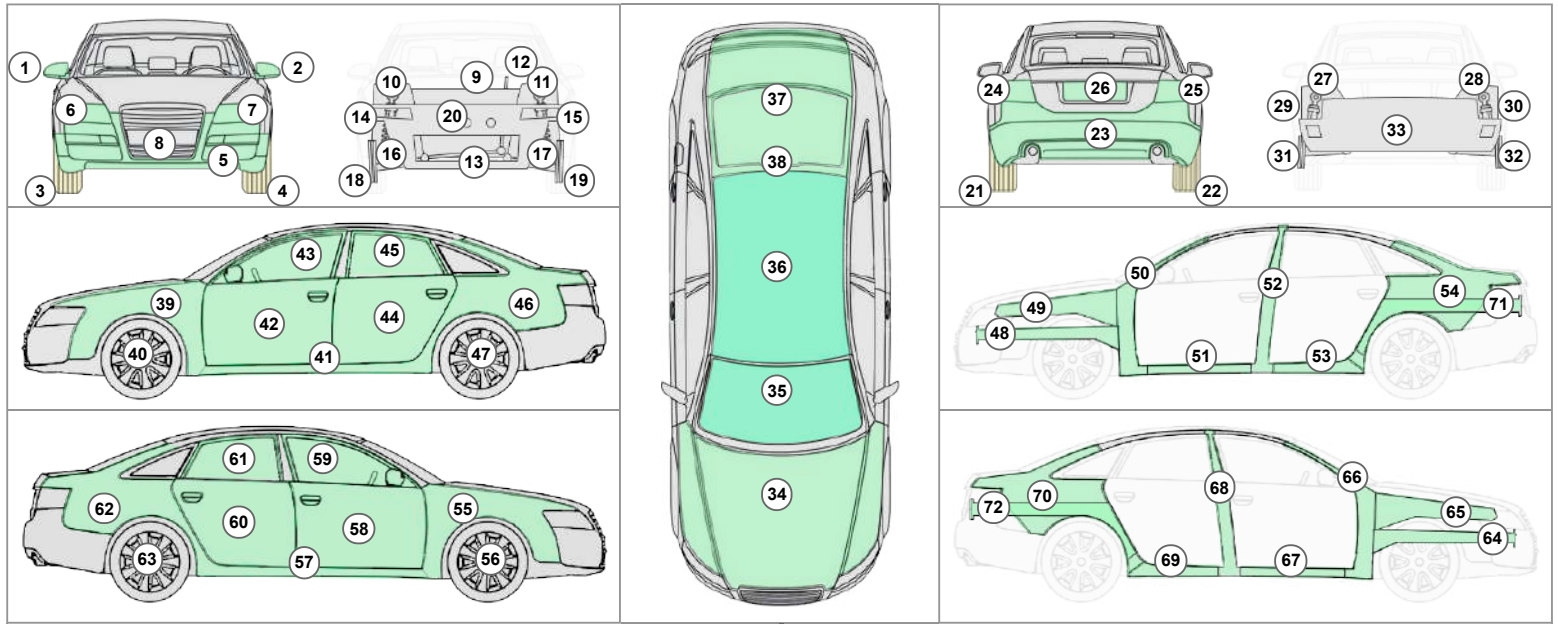

<div><div>1</div><div>Retrovisor direito</div><div>Componente original</div></div>	<div><div>2</div><div>Retrovisor esquerdo</div><div>Componente original</div></div>
<div><div>21</div><div>Pneu esquerdo</div><div>Substituído</div></div>	<div><div>22</div><div>Pneu direito</div><div>Substituído</div></div>
<div><div>23</div><div>Para-choque traseiro</div><div>Componente original</div></div>	<div><div>24</div><div>Lanterna esquerda</div><div>Componente original</div></div>
<div><div>25</div><div>Lanterna direita</div><div>Componente original</div></div>	<div><div>26</div><div>Placa</div><div>Componente original</div></div>
<div><div>3</div><div>Pneu direito</div><div>Substituído</div></div>	<div><div>34</div><div>Capô</div><div>Componente original</div></div>
<div><div>35</div><div>Vidro dianteiro</div><div>Componente original</div></div>	<div><div>36</div><div>Teto</div><div>Componente original</div></div>
<div><div>37</div><div>Porta-malas</div><div>Componente original</div></div>	<div><div>38</div><div>Vidro traseiro</div><div>Componente original</div></div>
<div><div>39</div><div>Paralama dianteiro esquerdo</div><div>Componente original</div></div>	<div><div>4</div><div>Pneu esquerdo</div><div>Substituído</div></div>
<div><div>41</div><div>Soleira</div><div>Componente original</div></div>	<div><div>42</div><div>Porta Dianteira</div><div>Componente original</div></div>
<div><div>43</div><div>Vidro dianteiro</div><div>Componente original</div></div>	<div><div>44</div><div>Porta traseira</div><div>Componente original</div></div>
<div><div>45</div><div>Vidro traseiro</div><div>Componente original</div></div>	<div><div>46</div><div>Paralama traseiro</div><div>Componente original</div></div>
<div><div>48</div><div>Longarina</div><div>Componente original</div></div>	<div><div>49</div><div>Coluna superior</div><div>Componente original</div></div>
<div><div>5</div><div>Para-choque dianteiro</div><div>Componente original</div></div>	<div><div>50</div><div>Coluna A</div><div>Componente original</div></div>
<div><div>51</div><div>Travessa de reforço A</div><div>Componente original</div></div>	<div><div>52</div><div>Coluna B</div><div>Componente original</div></div>
<div><div>53</div><div>Travessa de reforço B</div><div>Componente original</div></div>	<div><div>54</div><div>Coluna C</div><div>Componente original</div></div>
<div><div>55</div><div>Paralama dianteiro</div><div>Componente original</div></div>	<div><div>57</div><div>Soleira</div><div>Componente original</div></div>

<div><div>58</div><div>Porta dianteira</div><div>Componente original</div></div>	<div><div>59</div><div>Vidro dianteiro</div><div>Componente original</div></div>
<div><div>6</div><div>Farol direito</div><div>Componente original</div></div>	<div><div>60</div><div>Porta traseira</div><div>Componente original</div></div>
<div><div>61</div><div>Vidro traseiro</div><div>Componente original</div></div>	<div><div>62</div><div>Paralama traseiro</div><div>Componente original</div></div>
<div><div>64</div><div>Longarina</div><div>Componente original</div></div>	<div><div>65</div><div>Coluna superior</div><div>Componente original</div></div>
<div><div>66</div><div>Coluna A</div><div>Componente original</div></div>	<div><div>67</div><div>Travessa de reforço A</div><div>Componente original</div></div>
<div><div>68</div><div>Coluna B</div><div>Componente original</div></div>	<div><div>69</div><div>Travessa de reforço B</div><div>Componente original</div></div>
<div><div>7</div><div>Farol esquerdo</div><div>Componente original</div></div>	<div><div>70</div><div>Coluna C</div><div>Componente original</div></div>
<div><div>71</div><div>Longarina traseira</div><div>Componente original</div></div>	<div><div>72</div><div>Longarina traseira direita</div><div>Componente original</div></div>

OBSERVAÇÕES ADICIONAIS LAUDO DE VISTORIA CAUTELAR

FAVOR VERIFICAR CONSULTA EM ANEXO.



Vistoriador responsável: LUIZ FERNANDO NUNES

Emitido por: Jean Lucas Torcatto Vistorias

AVISOS IMPORTANTES!

A Vistoria é válida por um prazo de 60 dias. Outras informações sobre este veículo, incluindo outros possíveis sinistros, podem não ter sido relatadas. Utilize este relatório como uma ferramenta importante, juntamente com uma inspeção veicular do veículo e um *test-drive* para tomar a melhor decisão sobre a escolha do seu carro usado. Nos eximimos de qualquer responsabilidade pela não inclusão de alguma informação, característica, dado ou veículo em razão de atraso ou falta de encaminhamento dos dados pelas inúmeras fontes de informação conveniadas aos órgãos oficiais regulamentadores e administradores de trânsito no Brasil.

► Vistoria Cautelar

A presente vistoria possui caráter **particular, analítico e informativo** do veículo objeto de exame e **não substitui, em nenhuma hipótese, eventual Perícia Oficial do Instituto de Criminalística**. Sua validade restringe-se ao exato momento da realização do exame, pois **não nos responsabilizamos por quaisquer modificações feitas no veículo**, especialmente aquelas que impliquem chassi, motor, câmbio e suas respectivas numerações identificadoras, bem como outras que afetem a segurança do veículo (como reformas estruturais).