



DADOS GERAIS:

DATA:	23/11/2022	STATUS:	APROVADO
CLIENTE:	GRUPO BMZ	Nº DO LAUDO:	2244160
UNIDADE:	BELO HORIZONTE PORTAL	VISTORIADOR:	HAMILTON GOMES DA SILVA

DADOS DO VEICULO:

FABRICANTE/MARCA:	HYUNDAI	MODELO/VERSÃO:	HR HDB
ANO FAB./MODELO:	2014 / 2015	COR:	BRANCA
PLACA:	PAG0032	CIDADE:	NOVA LIMA
Nº DO CHASSI NO VEÍC.:	95PZBN7KPF066818	Nº DO MOTOR NO VEÍC.:	D4CBD342379
Nº DO CHASSI NA BIN:	95PZBN7KPF066818	Nº DO MOTOR NA BIN:	D4CBD342379
Nº DO CHASSI NO CRLV:	95PZBN7KPF066818	Nº DO MOTOR NO CRLV:	0
Nº DO CÂMBIO NO VEÍC.:	0	COMBUSTÍVEL:	DIESEL
Nº DO CÂMBIO NA BIN:	0	KM:	32973

1 - CONDIÇÃO DA NUMERAÇÃO DO CHASSI:

✓ DENTRO DOS PADRÕES DO FABRICANTE

2 - CONDIÇÃO DA NUMERAÇÃO DO MOTOR:

✓ DENTRO DOS PADRÕES
✓ É A MESMA QUE CONSTA NA BIN

3 - CONDIÇÃO DA NUMERAÇÃO DO CÂMBIO:

✓ OBSTRUÍDA / SEM ACESSO (ITEM EXCLUÍDO DE PARECER)

4 - CONDIÇÕES DAS ETIQUETAS ETA:

ASSOALHO
✓ NÃO OBRIGATÓRIA
BATENTE DA PORTA
✓ ORIGINAL / DENTRO DOS PADRÕES DO FABRICANTE
COMPARTIMENTO DO MOTOR
✓ ORIGINAL / DENTRO DOS PADRÕES DO FABRICANTE

5 - DATA DO CINTO DE SEGURANÇA:

DIANTEIRO DIREITO
✓ COMPATÍVEL COM O ANO DO VEÍCULO -
DIANTEIRO ESQUERDO
✓ COMPATÍVEL COM O ANO DO VEÍCULO -

6 - CONDIÇÃO DA GRAVAÇÃO DO CHASSI NOS VIDROS:

VIDRO DA PORTA DIANTEIRA DIREITA
✓ ORIGINAL / DENTRO DOS PADRÕES DO FABRICANTE -
VIDRO DA PORTA DIANTEIRA ESQUERDA
✓ ORIGINAL / DENTRO DOS PADRÕES DO FABRICANTE -
VIDRO DIANTEIRO (PARA-BRISA)
✓ ORIGINAL / DENTRO DOS PADRÕES DO FABRICANTE -

7 - CONDIÇÕES DA PLACA:

✓ PLACA E TARJETA EM CONFORMIDADE

8 - CONDIÇÕES DA ESTRUTURA DA CARROÇARIA:

✓ NÃO APRESENTA CORTE / REPARAÇÃO SIGNIFICATIVA NA ESTRUTURA DA CARROÇARIA

9 - REGISTRO E HISTÓRICO DE LEILÃO / SINISTRO / ROUBO E FURTO:

✓ NENHUM REGISTRO ENCONTRADO

OBSERVAÇÕES DO VEÍCULO:

NADA CONSTA

OBSERVAÇÕES GERAIS:

O presente laudo possui caráter informativo de análise particular do veículo vistoriado, não substituindo a Perícia Oficial do Instituto de Criminalística - A unidade Super Visão prestadora de serviço abaixo descrita não se responsabiliza por quaisquer modificações posteriores a realização do laudo, baseados nos itens que contemplam esta vistoria, sendo que sua validade é no exato momento da vistoria - O status/resultado final do presente laudo segue o critério de avaliação desenvolvido pela Super Visão - Perícias Vistorias Ltda, podendo este ser alterado a qualquer momento, sem prévia comunicação. A unidade Super Visão prestadora de serviço abaixo descrita, repassa na íntegra os dados fornecidos pela empresa de consulta/pesquisa, não se responsabilizando pelas informações dos mesmos. Informamos que as nomenclaturas dos resultados foram alteradas para Aprovado com Apontamento (substituindo a Ressalva) e Não Conforme (substituindo o Reprovado) . Última revisão de Critérios: 11/03/19. Não nos responsabilizamos por eventuais divergências de Status ref. a esta revisão/atualização.

Critério de avaliação da seguradoras:

Ao receber este laudo, o cliente fica ciente que as companhias de seguro possuem seus próprios métodos e critérios de avaliação do risco para aceitação ou não de automóveis, por esse motivo informamos que o critério de avaliação da Super Visão bem como o resultado final da vistoria, independe da aceitação ou não da seguradora.



DOCUMENTO ASSINADO ELETRONICAMENTE COM FUNDAMENTO NO ART. 6º. 1º, DO DECRETO Nº 8.539, DE 8 DE OUTUBRO DE 2015 EM 23/11/2022 12:03:39 PM, CONFORME HORÁRIO OFICIAL DE BRÁSILIA, POR JG VISTORIAS E PERÍCIAS AUTOMOTIVAS LTDA. A autenticação deste documento pode ser conferida no site: <https://www.supervisao.com/>

Responsável técnico pelo laudo: HAMILTON GOMES DA SILVA - 534528600;
Conferido por: CARLOS EDUARDO GOMES DA COSTA - 167999420.

Eu, GRUPO BMZ declaro ter recebido o seguinte da: JG VISTORIAS E PERÍCIAS AUTOMOTIVAS LTDA e CNPJ: 37075251000145 e compreendido todas as informações contidas neste laudo no ato da inspeção do veículo, concordando que quaisquer esclarecimentos futuros sobre as condições do veículo ora vistoriado somente poderão ser solicitados por mim. Não verificamos a procedência da informação de hodometro em nossas vistorias devido a inexistência de ferramentas que permitam 100% de assertividade.



FOTOGRAFIAS DO LAUDO: 2244160

CHASSI



MOTOR



FRENTE



TRASEIRA



PLACA



DATA DO CINTO DE SEGURANÇA



CÂMBIO



ETIQUETA ETA MOTOR



KM

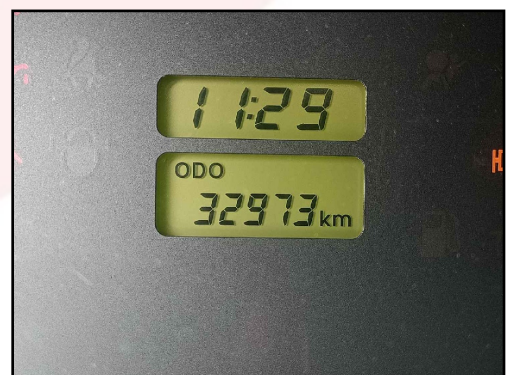

DOCUMENTO ASSINADO ELETRONICAMENTE COM FUNDAMENTO NO ART. 6º. 1º, DO DECRETO Nº 8.539, DE 8 DE OUTUBRO DE 2015 EM 23/11/2022 12:03:39 PM, CONFORME HORÁRIO OFICIAL DE BRÁSILIA, POR JG VISTORIAS E PERÍCIAS AUTOMOTIVAS LTDA. A autenticação deste documento pode ser conferida no site: <https://www.supervisao.com/>

Responsável técnico pelo laudo: HAMILTON GOMES DA SILVA - 534528600;
Conferido por: CARLOS EDUARDO GOMES DA COSTA - 167999420.

Eu, GRUPO BMZ declaro ter recebido o seguinte da: JG VISTORIAS E PERÍCIAS AUTOMOTIVAS LTDA e CNPJ: 37075251000145 e compreendido todas as informações contidas neste laudo no ato da inspeção do veículo, concordando que quaisquer esclarecimentos futuros sobre as condições do veículo ora vistoriado somente poderão ser solicitados por mim. Não verificamos a procedência da informação de hodometro em nossas vistorias devido a inexistência de ferramentas que permitam 100% de assertividade.



FOTOGRAFIAS DO LAUDO: 2244160

LACRE



FOTO ETA COLUNA



TORRE AMORT DIANT / DIREITA



TORRE AMORT DIANT / ESQUERDA



LONGARINA DIANT / DIREITA



LONGARINA DIANT / ESQUER



LONGARINA TRASEIRA / DIREITA

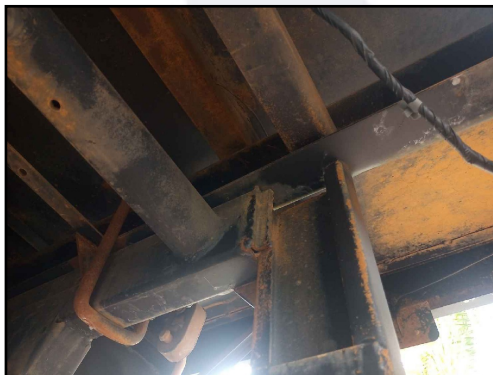

LONGARINA TRASEIRA / ESQUERDA



GRAVAÇÃO DO VIDRO



PROTEGIDO POR
SUPER VISÃO

DOCUMENTO ASSINADO ELETRONICAMENTE COM FUNDAMENTO NO ART. 6º. 1º, DO DECRETO Nº 8.539, DE 8 DE OUTUBRO DE 2015 EM 23/11/2022 12:03:40 PM, CONFORME HORÁRIO OFICIAL DE BRÁSILIA, POR JG VISTORIAS E PERÍCIAS AUTOMOTIVAS LTDA. A autenticação deste documento pode ser conferida no site: <https://www.supervisao.com/>

Responsável técnico pelo laudo: HAMILTON GOMES DA SILVA - 534528600;
Conferido por: CARLOS EDUARDO GOMES DA COSTA - 167999420.

Eu, GRUPO BMZ declaro ter recebido o seguinte da: JG VISTORIAS E PERÍCIAS AUTOMOTIVAS LTDA e CNPJ: 37075251000145 e compreendido todas as informações contidas neste laudo no ato da inspeção do veículo, concordando que quaisquer esclarecimentos futuros sobre as condições do veículo ora vistoriado somente poderão ser solicitados por mim. Não verificamos a procedência da informação de hodometro em nossas vistorias devido a inexistência de ferramentas que permitam 100% de assertividade.



DADOS GERAIS:

DATA:	23/11/2022	Nº DO LAUDO:	2244160
CLIENTE:	GRUPO BMZ	VISTORIADOR:	HAMILTON GOMES DA SILVA
UNIDADE:	BELO HORIZONTE PORTAL		

DADOS DO VEICULO:

FABRICANTE/MARCA:	HYUNDAI	MODELO/VERSÃO:	HR HDB
ANO FAB./MODELO:	2014 / 2015	COR:	BRANCA

LAUDO DE VISTORIA COMPLEMENTAR:

ACESSÓRIOS E EQUIPAMENTOS:

ITEM	ITEM
✓ ACEND. DE CIGARROS	✓ CHAVE DE RODA
✓ ALARME	✓ TAPETES
✓ AR QUENTE	✓ TRIÂNGULO
✓ ESTEPE	
✓ MACACO	
✓ RÁDIO	
✓ CHAVE TRAVA ESTEPE	
✓ CÂMBIO MECÂNICO	
✓ VIDROS ELÉTRICOS	
✓ AIR BAG MOTORISTA	
✓ DIREÇÃO HIDRÁULICA/ELÉTRICA	



DOCUMENTO ASSINADO ELETRONICAMENTE COM FUNDAMENTO NO ART. 6º. 1º, DO DECRETO Nº 8.539, DE 8 DE OUTUBRO DE 2015 EM 23/11/2022 12:03:40 PM, CONFORME HORÁRIO OFICIAL DE BRÁSILIA, POR JG VISTORIAS E PERÍCIAS AUTOMOTIVAS LTDA. A autenticação deste documento pode ser conferida no site: <https://www.supervisao.com/>

Responsável técnico pelo laudo: HAMILTON GOMES DA SILVA - 534528600;
Conferido por: CARLOS EDUARDO GOMES DA COSTA - 167999420.

Eu, GRUPO BMZ declaro ter recebido o seguinte da: JG VISTORIAS E PERÍCIAS AUTOMOTIVAS LTDA e CNPJ: 37075251000145 e compreendido todas as informações contidas neste laudo no ato da inspeção do veículo, concordando que quaisquer esclarecimentos futuros sobre as condições do veículo ora vistoriado somente poderão ser solicitados por mim. Não verificamos a procedência da informação de hodometro em nossas vistorias devido a inexistência de ferramentas que permitam 100% de assertividade.



Número do Laudo: 2244160

PAINEL GERAL

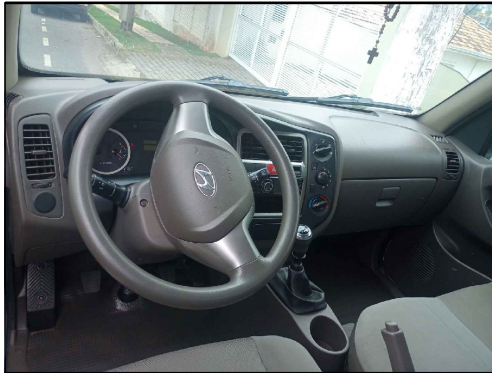

ACABAMENTO P.E.



ACABAMENTO P.D



BANCO TRASEIRO

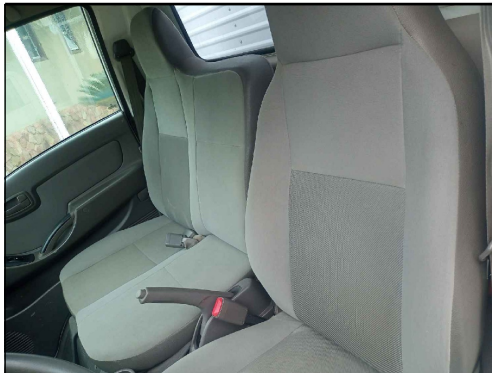

PNEUS/RODAS DIANTEIRO E.



PNEUS/RODAS TRASEIRO E.



PNEUS/RODAS TRASEIRO D.



PNEUS/RODAS DIANTEIRO D.

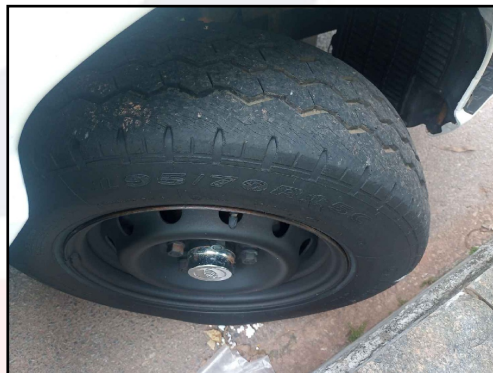

PNEU ESTEPE

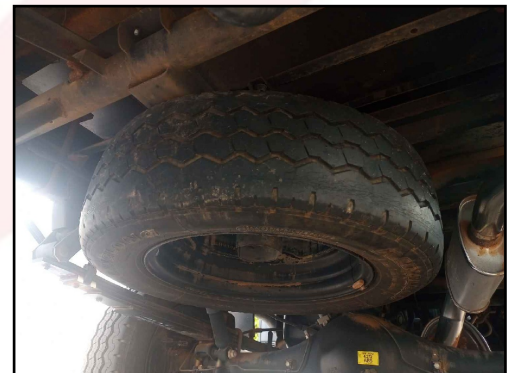

PROTEGIDO POR
SUPER VISÃO

DOCUMENTO ASSINADO ELETRONICAMENTE COM FUNDAMENTO NO ART. 6º. 1º, DO DECRETO Nº 8.539, DE 8 DE OUTUBRO DE 2015 EM 23/11/2022 12:03:41 PM, CONFORME HORÁRIO OFICIAL DE BRÁSILIA, POR JG VISTORIAS E PERÍCIAS AUTOMOTIVAS LTDA. A autenticação deste documento pode ser conferida no site: <https://www.supervisao.com/>

Responsável técnico pelo laudo: HAMILTON GOMES DA SILVA - 534528600;
Conferido por: CARLOS EDUARDO GOMES DA COSTA - 167999420.

Eu, GRUPO BMZ declaro ter recebido o seguinte da: JG VISTORIAS E PERÍCIAS AUTOMOTIVAS LTDA e CNPJ: 37075251000145 e compreendido todas as informações contidas neste laudo no ato da inspeção do veículo, concordando que quaisquer esclarecimentos futuros sobre as condições do veículo ora vistoriado somente poderão ser solicitados por mim. Não verificamos a procedência da informação de hodometro em nossas vistorias devido a inexistência de ferramentas que permitam 100% de assertividade.



CONSULTA Nº: 4230727

CONFIDENCIAL PARA: Jg Vistorias E
Pericias Automotivas Ltda

REALIZADA EM: 23/11/2022 às 09:39



🚗 Informações do veículo - Base Nacional

Placa: PAG-0A32

Marca/Modelo: HYUNDAI / HR HDB

Ano fabricação/Ano modelo: 2014 / 2015

Município/UF: NOVA LIMA / MG

Motor: D4CBD342379

Combustível: Diesel

Capacidade de passageiros: 3

Cilindradas: 2476

Peso bruto(CMT): 440

Capacidade de carga: 166

Eixo Traseiro Dif: 0

Situação: **CIRCULAÇÃO**

Tipo de veículo: Caminhonete

Procedência: Nacional

Chassi: 95PZBN7KPFB066818 **Normal**

Renavam: 1051484674

Cor: Branca

Espécie: Carga

Peso bruto(PBT): 340

Potência: 130

Eixo: 2

📌 RESTRIÇÕES E OUTRAS INFORMAÇÕES

NADA CONSTA

👤 Queixa e histórico de roubo e furto

✔ Não existe queixa de roubo e furto ativa

⚠ Histórico de roubo e furto temporariamente indisponível

E-Decodificador de chassi (Cortesia)

Chassi : 95PZBN7KPFB066818

Região : Brasil / Paraguai / Colômbia / Uruguai

Montadora : Caoa Montadora de Veículos S/A (All New Tucson)

Modelo : HR

Carroceria : CL - FURGAO

Ano Modelo : 2015

Combustível : Diesel

Origem : Nacional

País : Brasil

Categoria : Caminhonete

Marca : Hyundai

Versão : HYUNDAI/ HDB

Ano Fabricação : 2014

Cilindradas : 2476



Base estadual (Cortesia)

Placa: PAG-0A32

Marca/Modelo: HYUNDAI / HR HDB

Categoria: PARTICULAR

Procedência: NACIONAL

Chassi: 95PZBN7KPFB066818 **NORMAL**

Renavam: 01051484674

Cor: BRANCA

Potência: 130

Peso bruto(PBT): 340

Espécie: Carga

Eixo: 2

Eixo auxiliar: -

N° da caixa de câmbio: -

Situação: **CIRCULAÇÃO**

Tipo de veículo: CAMINHONETE

Ano fabricação/Ano modelo: 2014 / 2015

Município/UF: NOVA LIMA / MG

Motor: D4CBD342379

Combustível: DIESEL

Capacidade de passageiros: 3

Cilindradas: 2476

Peso bruto(CMT): 440

Capacidade de carga:

Eixo Traseiro Dif: -

N° carroceria: 108



Informações de proprietário

Proprietário Atual: GUSTAVO DIAS MACHADO



Débitos do veículo

Débito de multas: NAO CONSTA DEBITO

Débitos de IPVA: NAO CONSTA DEBITO

Débitos de Licenciamento: NAO CONSTA DEBITO

Débitos de DPVAT: NAO CONSTA DEBITO

Débito DERSA: R\$ 0,00

Débito DETRAN: R\$0,00

Débito RENAINF: 0,00

Débito Multas: R\$ 0,00

Débito IPVA: R\$ 0,00

Débito Licenciamento: R\$ 0,00

Débito DPVAT: R\$ 0,00

Débito DER: R\$ 0,00

Débito CETESB: R\$ 0,00

Débito municipais: R\$ 0,00



LICENCIAMENTO

Data da emissão CRV: Não informado

Data de licenciamento: Não informado



Restrições

Roubo e Furto: Nada consta

Restrição Tributária: Nada consta

Restrição Financeira: Nada consta

Restrição Administrativa: Nada consta

Restrição Judiciária: Nada consta

Restrição Jurídica: Nada consta



OUTRAS RESTRIÇÕES

Nada consta

Informações do DETRAN (Cortesia)

DADOS DO VEÍCULO

IPVA pago: 0000

Seguro pago:

Seguro Anterior Pago:

Placa Anterior:

Município Anterior:

Ano Modelo: 2015

Taxa Licenciamento Paga: 2022

Situação Licenciamento: VEICULO LICENCIADO DIGITAL MENTE EM: 27/09/2022

Parcela IPVA:

Parcela seguro:

Parcela seguro anterior:

Município: NOVA LIMA

Ano de Fabricação: 2014

Marca: CARGA / CAMINHONETE HYUNDAI/HR HDB

Data Licenciamento: 27/09/2022

Alertas: Este Veículo tem 1 autuação e não tem Multas.

AUTUAÇÕES

Orgão	Situação	Descrição	Local	Município	Data inclusão
DETRAN	NOTIFICACAO DA AUTUACAO EMITIDA	DEIXAR DE EFETUAR REGISTRO DE VEICULO EM 30 DIAS,QDO FOR TRANSF A PROPRIEDADE	RUA DR JOAO PENA, 150, CENTRO	NOVA LIMA	17/10/2022

MULTAS

Multas: Não constam multas

Multas PRF (Cortesia)

Multas: Consultar site <https://cpag.prf.gov.br/multas>

SENATRAM - Para mais informações

Consultar site: <https://portalservicos.senatram.serpro.gov.br/#/>

Gravame (Cortesia)

Para informações detalhadas realizar a pesquisa Conferi Gravame.

Comunicação de venda

Não existe

Divida Ativa (Cortesia)

IPVA NAO DEVIDO. VEICULO REGIST. EM MINAS EM 2022

Recall

Não encontrado recall

Informações de sinistro (cortesia)

NÃO ENCONTRADO SINISTRO DE INDENIZAÇÃO INTEGRAL NAS BASES CONSULTADAS

Informações para comercialização

OFERTA EM LEILÃO

NÃO CONSTA OFERTA EM LEILÃO PARA A PLACA PAG0A32 NAS BASES CONSULTADAS

EVENTO CORPORATIVO/REMARKETING AUTOMOTIVO

NÃO CONSTA EVENTO CORPORATIVO / REMARKETING AUTOMOTIVO PARA A PLACA PAG0A32 NAS BASES CONSULTADAS

HISTÓRICO DE VENDA DIRETA POR MAIOR OFERTA

NÃO CONSTA HISTÓRICO DE VENDA DIRETA PARA A PLACA PAG-0032 NAS BASES CONSULTADAS

HISTÓRICO DE COMERCIALIZAÇÃO POR BANCO OU SEGURADORA

NÃO CONSTA COMERCIALIZAÇÃO PARA A PLACA PAG-0032 NAS BASES CONSULTADAS

Ações trabalhista (Cortesia)

Consultar site <http://www.tst.jus.br/certidao>



Qualidade Garantida
Informação segura em tempo real

SITE SEGURO
dados criptografados por SSL 

FIM DESTA PESQUISA.

Avisos legais

As informações contidas nesta pesquisa são **confidenciais ao CNPJ 37.075.251/0001-45** sendo possível sua utilização apenas como orientação em transações comerciais para fins legítimos de prevenção a fraude, legitimação de transações e proteção ao crédito, com responsabilidade administrativa, civil e criminal por quaisquer danos causados quando utilizadas em desacordo com a legislação em vigor. A responsabilidade da Company Conferi limita-se a transmitir fielmente informações sobre veículos automotores registradas em bases de dados públicas e privadas detentoras da informação. As informações contidas nesta pesquisa são as encontradas, na data e hora da mesma, em bases públicas e/ou privadas, sendo do CNPJ 37.075.251/0001-45 a responsabilidade sobre qualquer consequência causada por modificações ou atualizações após o momento em que esta pesquisa foi efetuada. O CNPJ 37.075.251/0001-45 declara ter ciência de que as informações contidas nesta pesquisa visam exclusivamente auxiliar no processo de averiguação da procedência do veículo, sendo apenas uma ferramenta de análise prévia e não um elemento unicamente decisivo para a comercialização de um veículo ou sua aprovação em um procedimento de vistoria. Para veículos cadastrados em outros estados, podem existir vícios ocultos, restrições, débitos ou bloqueios que irão constar no prontuário do veículo somente no momento da transferência efetiva para o estado. As informações contidas nesta pesquisa não substituem a consulta do órgão oficial, especialmente pelo fato de que as informações aqui exibidas podem ser acrescidas, modificadas ou retiradas de forma "on-line" por órgãos públicos, instituições financeiras ou seguradoras.