



DADOS GERAIS:

DATA:	23/11/2022	STATUS:	APROVADO
CLIENTE:	GRUPO BMZ	Nº DO LAUDO:	2244160
UNIDADE:	BELO HORIZONTE PORTAL	VISTORIADOR:	HAMILTON GOMES DA SILVA

DADOS DO VEICULO:

FABRICANTE/MARCA:	HYUNDAI	MODELO/VERSÃO:	HR HDB
ANO FAB./MODELO:	2014 / 2015	COR:	BRANCA
PLACA:	PAG0032	CIDADE:	NOVA LIMA
Nº DO CHASSI NO VEÍC.:	95PZBN7KPF066818	Nº DO MOTOR NO VEÍC.:	D4CBD342379
Nº DO CHASSI NA BIN:	95PZBN7KPF066818	Nº DO MOTOR NA BIN:	D4CBD342379
Nº DO CHASSI NO CRLV:	95PZBN7KPF066818	Nº DO MOTOR NO CRLV:	0
Nº DO CÂMBIO NO VEÍC.:	0	COMBUSTÍVEL:	DIESEL
Nº DO CÂMBIO NA BIN:	0	KM:	32973

1 - CONDIÇÃO DA NUMERAÇÃO DO CHASSI:

✓ DENTRO DOS PADRÕES DO FABRICANTE

2 - CONDIÇÃO DA NUMERAÇÃO DO MOTOR:

✓ DENTRO DOS PADRÕES
✓ É A MESMA QUE CONSTA NA BIN

3 - CONDIÇÃO DA NUMERAÇÃO DO CÂMBIO:

✓ OBSTRUÍDA / SEM ACESSO (ITEM EXCLUÍDO DE PARECER)

4 - CONDIÇÕES DAS ETIQUETAS ETA:

ASSOALHO
✓ NÃO OBRIGATÓRIA
BATENTE DA PORTA
✓ ORIGINAL / DENTRO DOS PADRÕES DO FABRICANTE
COMPARTIMENTO DO MOTOR
✓ ORIGINAL / DENTRO DOS PADRÕES DO FABRICANTE

5 - DATA DO CINTO DE SEGURANÇA:

DIANTEIRO DIREITO
✓ COMPATÍVEL COM O ANO DO VEÍCULO -
DIANTEIRO ESQUERDO
✓ COMPATÍVEL COM O ANO DO VEÍCULO -

6 - CONDIÇÃO DA GRAVAÇÃO DO CHASSI NOS VIDROS:

VIDRO DA PORTA DIANTEIRA DIREITA
✓ ORIGINAL / DENTRO DOS PADRÕES DO FABRICANTE -
VIDRO DA PORTA DIANTEIRA ESQUERDA
✓ ORIGINAL / DENTRO DOS PADRÕES DO FABRICANTE -
VIDRO DIANTEIRO (PARA-BRISA)
✓ ORIGINAL / DENTRO DOS PADRÕES DO FABRICANTE -

7 - CONDIÇÕES DA PLACA:

✓ PLACA E TARJETA EM CONFORMIDADE

8 - CONDIÇÕES DA ESTRUTURA DA CARROÇARIA:

✓ NÃO APRESENTA CORTE / REPARAÇÃO SIGNIFICATIVA NA ESTRUTURA DA CARROÇARIA

9 - REGISTRO E HISTÓRICO DE LEILÃO / SINISTRO / ROUBO E FURTO:

✓ NENHUM REGISTRO ENCONTRADO

OBSERVAÇÕES DO VEÍCULO:

NADA CONSTA

OBSERVAÇÕES GERAIS:

O presente laudo possui caráter informativo de análise particular do veículo vistoriado, não substituindo a Perícia Oficial do Instituto de Criminalística - A unidade Super Visão prestadora de serviço abaixo descrita não se responsabiliza por quaisquer modificações posteriores a realização do laudo, baseados nos itens que contemplam esta vistoria, sendo que sua validade é no exato momento da vistoria - O status/resultado final do presente laudo segue o critério de avaliação desenvolvido pela Super Visão - Perícias Vistorias Ltda, podendo este ser alterado a qualquer momento, sem prévia comunicação. A unidade Super Visão prestadora de serviço abaixo descrita, repassa na íntegra os dados fornecidos pela empresa de consulta/pesquisa, não se responsabilizando pelas informações dos mesmos. Informamos que as nomenclaturas dos resultados foram alteradas para Aprovado com Apontamento (substituindo a Ressalva) e Não Conforme (substituindo o Reprovado) . Última revisão de Critérios: 11/03/19. Não nos responsabilizamos por eventuais divergências de Status ref. a esta revisão/atualização.

Critério de avaliação da seguradoras:

Ao receber este laudo, o cliente fica ciente que as companhias de seguro possuem seus próprios métodos e critérios de avaliação do risco para aceitação ou não de automóveis, por esse motivo informamos que o critério de avaliação da Super Visão bem como o resultado final da vistoria, independe da aceitação ou não da seguradora.



DOCUMENTO ASSINADO ELETRONICAMENTE COM FUNDAMENTO NO ART. 6º. 1º, DO DECRETO Nº 8.539, DE 8 DE OUTUBRO DE 2015 EM 23/11/2022 12:03:39 PM, CONFORME HORÁRIO OFICIAL DE BRÁSILIA, POR JG VISTORIAS E PERÍCIAS AUTOMOTIVAS LTDA. A autenticação deste documento pode ser conferida no site: <https://www.supervisao.com/>

Responsável técnico pelo laudo: HAMILTON GOMES DA SILVA - 534528600;
Conferido por: CARLOS EDUARDO GOMES DA COSTA - 167999420.

Eu, GRUPO BMZ declaro ter recebido o seguinte da: JG VISTORIAS E PERÍCIAS AUTOMOTIVAS LTDA e CNPJ: 37075251000145 e compreendido todas as informações contidas neste laudo no ato da inspeção do veículo, concordando que quaisquer esclarecimentos futuros sobre as condições do veículo ora vistoriado somente poderão ser solicitados por mim. Não verificamos a procedência da informação de hodometro em nossas vistorias devido a inexistência de ferramentas que permitam 100% de assertividade.



FOTOGRAFIAS DO LAUDO: 2244160

CHASSI



MOTOR



FRENTE



TRASEIRA



PLACA



DATA DO CINTO DE SEGURANÇA



CÂMBIO



ETIQUETA ETA MOTOR



KM

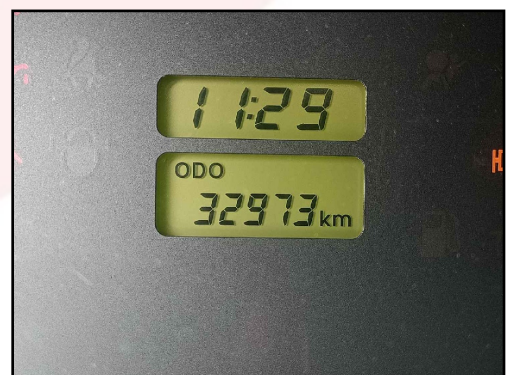

DOCUMENTO ASSINADO ELETRONICAMENTE COM FUNDAMENTO NO ART. 6º. 1º, DO DECRETO Nº 8.539, DE 8 DE OUTUBRO DE 2015 EM 23/11/2022 12:03:39 PM, CONFORME HORÁRIO OFICIAL DE BRÁSILIA, POR JG VISTORIAS E PERÍCIAS AUTOMOTIVAS LTDA. A autenticação deste documento pode ser conferida no site: <https://www.supervisao.com/>

Responsável técnico pelo laudo: HAMILTON GOMES DA SILVA - 534528600;
Conferido por: CARLOS EDUARDO GOMES DA COSTA - 167999420.

Eu, GRUPO BMZ declaro ter recebido o seguinte da: JG VISTORIAS E PERÍCIAS AUTOMOTIVAS LTDA e CNPJ: 37075251000145 e compreendido todas as informações contidas neste laudo no ato da inspeção do veículo, concordando que quaisquer esclarecimentos futuros sobre as condições do veículo ora vistoriado somente poderão ser solicitados por mim. Não verificamos a procedência da informação de hodometro em nossas vistorias devido a inexistência de ferramentas que permitam 100% de assertividade.



FOTOGRAFIAS DO LAUDO: 2244160

LACRE



FOTO ETA COLUNA



TORRE AMORT DIANT / DIREITA



TORRE AMORT DIANT / ESQUERDA



LONGARINA DIANT / DIREITA



LONGARINA DIANT / ESQUER



LONGARINA TRASEIRA / DIREITA

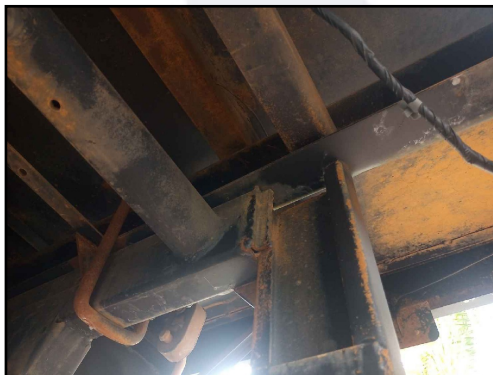

LONGARINA TRASEIRA / ESQUERDA



GRAVAÇÃO DO VIDRO



PROTEGIDO POR
SUPER VISÃO

DOCUMENTO ASSINADO ELETRONICAMENTE COM FUNDAMENTO NO ART. 6º. 1º, DO DECRETO Nº 8.539, DE 8 DE OUTUBRO DE 2015 EM 23/11/2022 12:03:40 PM, CONFORME HORÁRIO OFICIAL DE BRÁSILIA, POR JG VISTORIAS E PERÍCIAS AUTOMOTIVAS LTDA. A autenticação deste documento pode ser conferida no site: <https://www.supervisao.com/>

Responsável técnico pelo laudo: HAMILTON GOMES DA SILVA - 534528600;
Conferido por: CARLOS EDUARDO GOMES DA COSTA - 167999420.

Eu, GRUPO BMZ declaro ter recebido o seguinte da: JG VISTORIAS E PERÍCIAS AUTOMOTIVAS LTDA e CNPJ: 37075251000145 e compreendido todas as informações contidas neste laudo no ato da inspeção do veículo, concordando que quaisquer esclarecimentos futuros sobre as condições do veículo ora vistoriado somente poderão ser solicitados por mim. Não verificamos a procedência da informação de hodometro em nossas vistorias devido a inexistência de ferramentas que permitam 100% de assertividade.



DADOS GERAIS:

DATA:	23/11/2022	Nº DO LAUDO:	2244160
CLIENTE:	GRUPO BMZ	VISTORIADOR:	HAMILTON GOMES DA SILVA
UNIDADE:	BELO HORIZONTE PORTAL		

DADOS DO VEICULO:

FABRICANTE/MARCA:	HYUNDAI	MODELO/VERSÃO:	HR HDB
ANO FAB./MODELO:	2014 / 2015	COR:	BRANCA

LAUDO DE VISTORIA COMPLEMENTAR:

ACESSÓRIOS E EQUIPAMENTOS:

ITEM	ITEM
✓ ACEND. DE CIGARROS	✓ CHAVE DE RODA
✓ ALARME	✓ TAPETES
✓ AR QUENTE	✓ TRIÂNGULO
✓ ESTEPE	
✓ MACACO	
✓ RÁDIO	
✓ CHAVE TRAVA ESTEPE	
✓ CÂMBIO MECÂNICO	
✓ VIDROS ELÉTRICOS	
✓ AIR BAG MOTORISTA	
✓ DIREÇÃO HIDRÁULICA/ELÉTRICA	



DOCUMENTO ASSINADO ELETRONICAMENTE COM FUNDAMENTO NO ART. 6º. 1º, DO DECRETO Nº 8.539, DE 8 DE OUTUBRO DE 2015 EM **23/11/2022 12:03:40 PM**, CONFORME HORÁRIO OFICIAL DE BRÁSILIA, POR JG VISTORIAS E PERÍCIAS AUTOMOTIVAS LTDA. A autenticação deste documento pode ser conferida no site: <https://www.supervisao.com/>

Responsável técnico pelo laudo: HAMILTON GOMES DA SILVA - 534528600;
Conferido por: CARLOS EDUARDO GOMES DA COSTA - 167999420.

Eu, GRUPO BMZ declaro ter recebido o seguinte da: JG VISTORIAS E PERÍCIAS AUTOMOTIVAS LTDA e CNPJ: 37075251000145 e compreendido todas as informações contidas neste laudo no ato da inspeção do veículo, concordando que quaisquer esclarecimentos futuros sobre as condições do veículo ora vistoriado somente poderão ser solicitados por mim. Não verificamos a procedência da informação de hodometro em nossas vistorias devido a inexistência de ferramentas que permitam 100% de assertividade.



Número do Laudo: 2244160

PAINEL GERAL

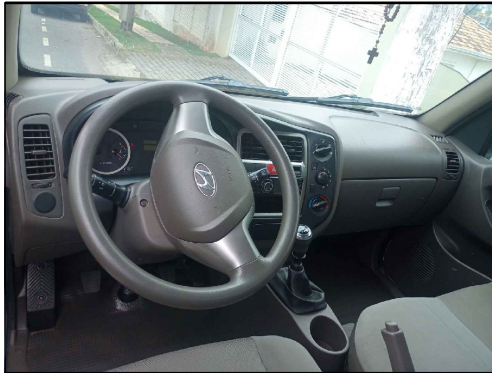

ACABAMENTO P.E.



ACABAMENTO P.D



BANCO TRASEIRO

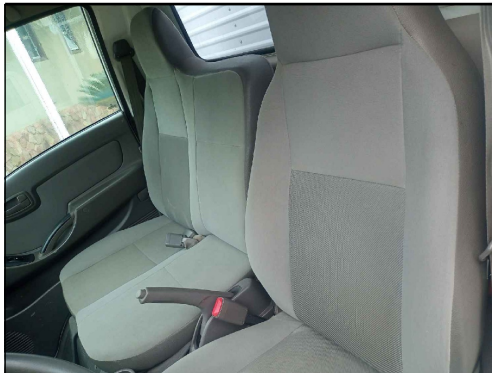

PNEUS/RODAS DIANTEIRO E.



PNEUS/RODAS TRASEIRO E.



PNEUS/RODAS TRASEIRO D.



PNEUS/RODAS DIANTEIRO D.



PNEU ESTEPE



PROTEGIDO POR
SUPER VISÃO

DOCUMENTO ASSINADO ELETRONICAMENTE COM FUNDAMENTO NO ART. 6º. 1º, DO DECRETO Nº 8.539, DE 8 DE OUTUBRO DE 2015 EM 23/11/2022 12:03:41 PM, CONFORME HORÁRIO OFICIAL DE BRÁSILIA, POR JG VISTORIAS E PERÍCIAS AUTOMOTIVAS LTDA. A autenticação deste documento pode ser conferida no site: <https://www.supervisao.com/>

Responsável técnico pelo laudo: HAMILTON GOMES DA SILVA - 534528600;
Conferido por: CARLOS EDUARDO GOMES DA COSTA - 167999420.

Eu, GRUPO BMZ declaro ter recebido o seguinte da: JG VISTORIAS E PERÍCIAS AUTOMOTIVAS LTDA e CNPJ: 37075251000145 e compreendido todas as informações contidas neste laudo no ato da inspeção do veículo, concordando que quaisquer esclarecimentos futuros sobre as condições do veículo ora vistoriado somente poderão ser solicitados por mim. Não verificamos a procedência da informação de hodometro em nossas vistorias devido a inexistência de ferramentas que permitam 100% de assertividade.