



**DADOS GERAIS:**

DATA:	28/11/2022	STATUS:	<b>APROVADO</b>
CLIENTE:	GRUPO BMZ	Nº DO LAUDO:	2255182
UNIDADE:	BUTANTÃ	VISTORIADOR:	KLEYTON MATHEUS BARBOSA

**DADOS DO VEICULO:**

FABRICANTE/MARCA:	HONDA	MODELO/VERSÃO:	HONDA/FIT CX FLEX
ANO FAB./MODELO:	2013 / 2014	COR:	CINZA
PLACA:	FJZ8122	CIDADE:	SÃO PAULO
Nº DO CHASSI NO VEÍC.:	93HGE6840EZ115299	Nº DO MOTOR NO VEÍC.:	L13Z34115238
Nº DO CHASSI NA BIN:	93HGE6840EZ115299	Nº DO MOTOR NA BIN:	L13Z34115238
Nº DO CHASSI NO CRLV:	93HGE6840EZ115299	Nº DO MOTOR NO CRLV:	L13Z34115238
Nº DO CÂMBIO NO VEÍC.:	GG1A6061561	COMBUSTÍVEL:	FLEX
Nº DO CÂMBIO NA BIN:	n/c	KM:	109682

**1 - CONDIÇÃO DA NUMERAÇÃO DO CHASSI:**

✓ DENTRO DOS PADRÕES DO FABRICANTE

**2 - CONDIÇÃO DA NUMERAÇÃO DO MOTOR:**

✓ DENTRO DOS PADRÕES  
✓ É A MESMA QUE CONSTA NA BIN

**3 - CONDIÇÃO DA NUMERAÇÃO DO CÂMBIO:**

✓ DENTRO DOS PADRÕES DO FABRICANTE

**4 - CONDIÇÕES DAS ETIQUETAS ETA:**

ASSOALHO  
✓ NÃO OBRIGATÓRIA  
BATENTE DA PORTA  
✓ ORIGINAL / DENTRO DOS PADRÕES DO FABRICANTE  
COMPARTIMENTO DO MOTOR  
✓ ORIGINAL / DENTRO DOS PADRÕES DO FABRICANTE

**5 - DATA DO CINTO DE SEGURANÇA:**

DIANTEIRO DIREITO  
✓ COMPATÍVEL COM O ANO DO VEÍCULO -  
DIANTEIRO ESQUERDO  
✓ COMPATÍVEL COM O ANO DO VEÍCULO -  
TRASEIRO DIREITO  
✓ COMPATÍVEL COM O ANO DO VEÍCULO -  
TRASEIRO ESQUERDO  
✓ COMPATÍVEL COM O ANO DO VEÍCULO -

**6 - CONDIÇÃO DA GRAVAÇÃO DO CHASSI NOS VIDROS:**

VIDRO DA PORTA DIANTEIRA DIREITA  
✓ ORIGINAL / DENTRO DOS PADRÕES DO FABRICANTE -  
VIDRO DA PORTA DIANTEIRA ESQUERDA  
✓ ORIGINAL / DENTRO DOS PADRÕES DO FABRICANTE -  
VIDRO DA PORTA TRASEIRA DIREITA  
✓ ORIGINAL / DENTRO DOS PADRÕES DO FABRICANTE -  
VIDRO DA PORTA TRASEIRA ESQUERDA  
✓ ORIGINAL / DENTRO DOS PADRÕES DO FABRICANTE -  
VIDRO DIANTEIRO (PARA-BRISA)  
✓ ORIGINAL / DENTRO DOS PADRÕES DO FABRICANTE -  
VIDRO TRASEIRO (VIGIA)  
✓ ORIGINAL / DENTRO DOS PADRÕES DO FABRICANTE -

**7 - CONDIÇÕES DA PLACA:**

✓ PLACA E TARJETA EM CONFORMIDADE

**8 - CONDIÇÕES DA ESTRUTURA DA CARROÇARIA:**

✓ APRESENTA AVARIAS E REPAROS QUE NÃO AFETAM A ESTRUTURA DA CARROÇARIA

**9 - REGISTRO E HISTÓRICO DE LEILÃO / SINISTRO / ROUBO E FURTO:**

✓ NENHUM REGISTRO ENCONTRADO

**OBSERVAÇÕES DO VEÍCULO:**

ALMA DO PARA-CHOQUE DIANTEIRO APRESENTA AMASSADO, TRILHO PAINEL TRASEIRO APRESENTA INDÍCIO DE OXIDAÇÃO CONFORME FOTOS.

**OBSERVAÇÕES GERAIS:**

O presente laudo possui caráter informativo de análise particular do veículo vistoriado, não substituindo a Perícia Oficial do Instituto de Criminalística - A unidade Super Visão prestadora de serviço abaixo descrita não se responsabiliza por quaisquer modificações posteriores a realização do laudo, baseados nos itens que contemplam esta vistoria, sendo que sua validade é no exato momento da vistoria - O status/resultado final do presente laudo segue o critério de avaliação desenvolvido pela Super Visão Perícias Vistorias Ltda, podendo este ser alterado a qualquer momento, sem prévia comunicação. A unidade Super Visão prestadora de serviço abaixo descrita, repassa na íntegra os dados fornecidos pela empresa de consulta/pesquisa, não se responsabilizando pelas informações dos mesmos. Informamos que as nomenclaturas dos resultados foram alteradas para Aprovado com Apontamento (substituindo a Ressalva) e Não Conforme (substituindo o Reprovado). Última revisão de Critérios: 11/03/19. Não nos responsabilizamos por eventuais divergências de Status ref. a esta revisão/atualização.

**Critério de avaliação da seguradoras:**

Ao receber este laudo, o cliente fica ciente que as companhias de seguro possuem seus próprios métodos e critérios de avaliação do risco para aceitação ou não de automóveis, por esse motivo informamos que o critério de avaliação da Super Visão bem como o resultado final da vistoria, independe da aceitação ou não da seguradora.



DOCUMENTO ASSINADO ELETRONICAMENTE COM FUNDAMENTO NO ART. 6º. 1º, DO DECRETO Nº 8.539, DE 8 DE OUTUBRO DE 2015 EM 28/11/2022 17:16:17 PM, CONFORME HORÁRIO OFICIAL DE BRÁSILIA, POR APROVE VISTORIA VEICULAR LTDA - EPP. A autenticação deste documento pode ser conferida no site: <https://www.supervisao.com/>

Responsável técnico pelo laudo: KLEYTON MATHEUS BARBOSA - 553601969;  
Conferido por: RAYANE SANTOS DE CARVALHO MESQUITA - 4355516.

Eu, GRUPO BMZ declaro ter recebido o seguinte da: APROVE VISTORIA VEICULAR LTDA - EPP e CNPJ: 10929641000189 e compreendido todas as informações contidas neste laudo no ato da inspeção do veículo, concordando que quaisquer esclarecimentos futuros sobre as condições do veículo ora vistoriado somente poderão ser solicitados por mim. Não verificamos a procedência da informação de hodômetro em nossas vistorias devido a inexistência de ferramentas que permitam 100% de assertividade.



FOTOGRAFIAS DO LAUDO: 2255182

CHASSI



MOTOR

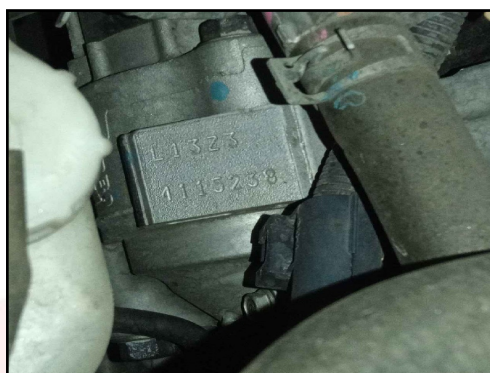

FRENTE

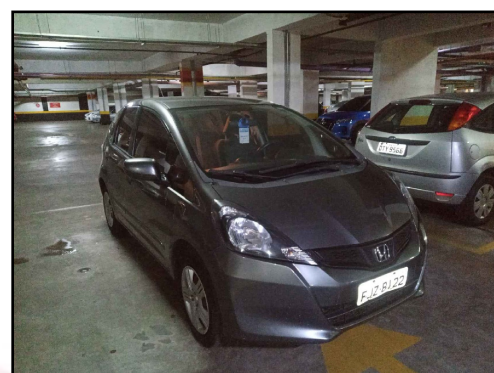

TRASEIRA

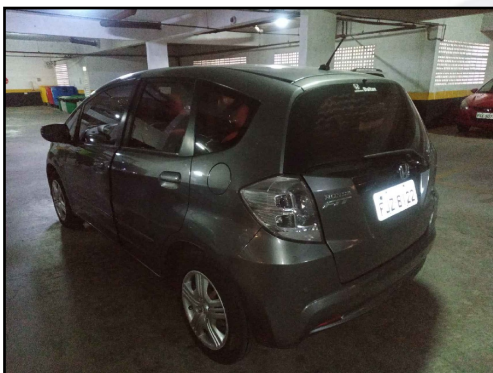

PLACA



DATA DO CINTO DE SEGURANÇA



CÂMBIO

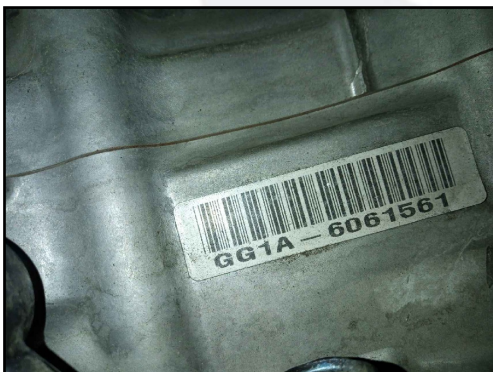

ETIQUETA ETA MOTOR

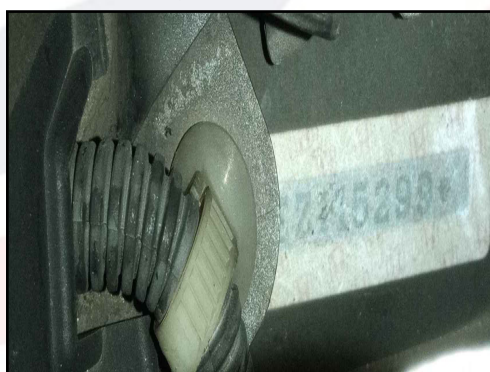

KM

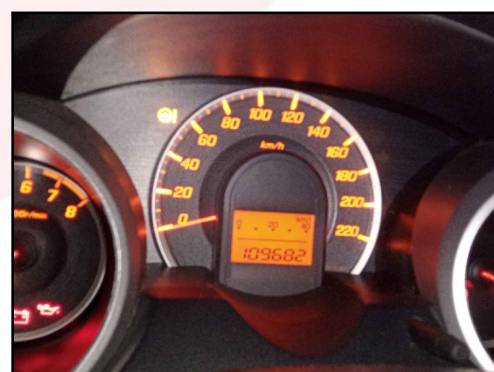

PROTEGIDO POR  
**SUPER VISÃO**

DOCUMENTO ASSINADO ELETRONICAMENTE COM FUNDAMENTO NO ART. 6º. 1º, DO DECRETO Nº 8.539, DE 8 DE OUTUBRO DE 2015 EM 28/11/2022 17:16:18 PM, CONFORME HORÁRIO OFICIAL DE BRÁSILIA, POR APROVE VISTORIA VEICULAR LTDA - EPP. A autenticação deste documento pode ser conferida no site: <https://www.supervisao.com/>

Responsável técnico pelo laudo: KLEYTON MATHEUS BARBOSA - 553601969;  
Conferido por: RAYANE SANTOS DE CARVALHO MESQUITA - 4355516.

Eu, GRUPO BMZ declaro ter recebido o seguinte da: APROVE VISTORIA VEICULAR LTDA - EPP e CNPJ: 10929641000189 e compreendido todas as informações contidas neste laudo no ato da inspeção do veículo, concordando que quaisquer esclarecimentos futuros sobre as condições do veículo ora vistoriado somente poderão ser solicitados por mim. Não verificamos a procedência da informação de hodômetro em nossas vistorias devido a inexistência de ferramentas que permitam 100% de assertividade.



FOTOGRAFIAS DO LAUDO: 2255182

LACRE



FOTO ETA COLUNA



TORRE AMORT DIANT / DIREITA

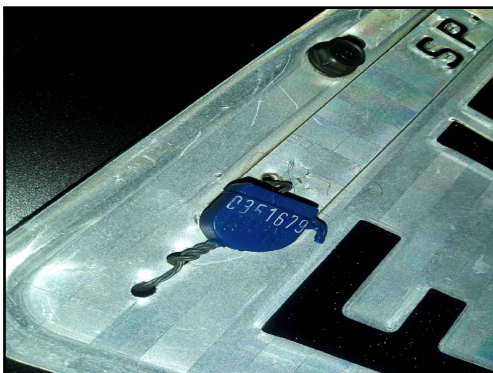
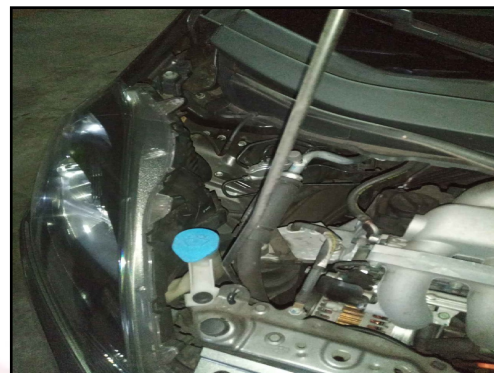

TORRE AMORT DIANT / ESQUERDA

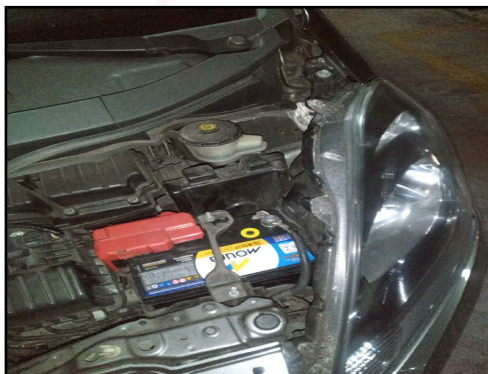

LONGARINA DIANT / DIREITA



LONGARINA DIANT / ESQUER



LONGARINA TRASEIRA / DIREITA



LONGARINA TRASEIRA / ESQUERDA



GRAVAÇÃO DO VIDRO

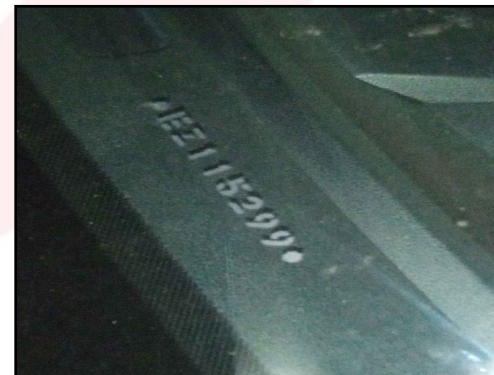

PROTEGIDO POR  
**SUPER VISÃO**

DOCUMENTO ASSINADO ELETRONICAMENTE COM FUNDAMENTO NO ART. 6º. 1º, DO DECRETO Nº 8.539, DE 8 DE OUTUBRO DE 2015 EM 28/11/2022 17:16:18 PM, CONFORME HORÁRIO OFICIAL DE BRÁSILIA, POR APROVE VISTORIA VEICULAR LTDA - EPP. A autenticação deste documento pode ser conferida no site: <https://www.supervisao.com/>

Responsável técnico pelo laudo: KLEYTON MATHEUS BARBOSA - 553601969;  
Conferido por: RAYANE SANTOS DE CARVALHO MESQUITA - 4355516.

Eu, GRUPO BMZ declaro ter recebido o seguinte da: APROVE VISTORIA VEICULAR LTDA - EPP e CNPJ: 10929641000189 e compreendido todas as informações contidas neste laudo no ato da inspeção do veículo, concordando que quaisquer esclarecimentos futuros sobre as condições do veículo ora vistoriado somente poderão ser solicitados por mim. Não verificamos a procedência da informação de hodômetro em nossas vistorias devido a inexistência de ferramentas que permitam 100% de assertividade.



**DADOS GERAIS:**

DATA:	28/11/2022	Nº DO LAUDO:	2255182
CLIENTE:	GRUPO BMZ	VISTORIADOR:	KLEYTON MATHEUS BARBOSA
UNIDADE:	BUTANTÃ		

**DADOS DO VEICULO:**

FABRICANTE/MARCA:	HONDA	MODELO/VERSÃO:	HONDA/FIT CX FLEX
ANO FAB./MODELO:	2013 / 2014	COR:	CINZA

**LAUDO DE VISTORIA COMPLEMENTAR:**

**ACESSÓRIOS E EQUIPAMENTOS:**

ITEM	ITEM
✓ AIR BAG MOTORISTA	✓ TRIÂNGULO
✓ LIMP./LAV. VIDRO TRAS.	✓ ANTENA
✓ VIDROS ELÉTRICOS	✓ AIR BAG PASSAGEIRO
✓ RÁDIO	✓ TÉRMICO TRASEIRO
✓ MACACO	✓ TRAVAS ELÉTRICAS
✓ ESTEPE	✓ AR CONDICIONADO
✓ AR QUENTE	✓ CHAVE DE RODA
✓ RETROVISORES ELÉTRICOS	✓ TAPETES
✓ DIREÇÃO HIDRÁULICA/ELÉTRICA	
✓ CÂMBIO AUTOMÁTICO	



DOCUMENTO ASSINADO ELETRONICAMENTE COM FUNDAMENTO NO ART. 6º. 1º, DO DECRETO Nº 8.539, DE 8 DE OUTUBRO DE 2015 EM 28/11/2022 17:16:19 PM, CONFORME HORÁRIO OFICIAL DE BRÁSILIA, POR APROVE VISTORIA VEICULAR LTDA - EPP. A autenticação deste documento pode ser conferida no site: <https://www.supervisao.com/>

Responsável técnico pelo laudo: KLEYTON MATHEUS BARBOSA - 553601969;  
Conferido por: RAYANE SANTOS DE CARVALHO MESQUITA - 4355516.

Eu, GRUPO BMZ declaro ter recebido o seguinte da: APROVE VISTORIA VEICULAR LTDA - EPP e CNPJ: 10929641000189 e compreendido todas as informações contidas neste laudo no ato da inspeção do veículo, concordando que quaisquer esclarecimentos futuros sobre as condições do veículo ora vistoriado somente poderão ser solicitados por mim. Não verificamos a procedência da informação de hodômetro em nossas vistorias devido a inexistência de ferramentas que permitam 100% de assertividade.



Número do Laudo: 2255182

PAINEL GERAL

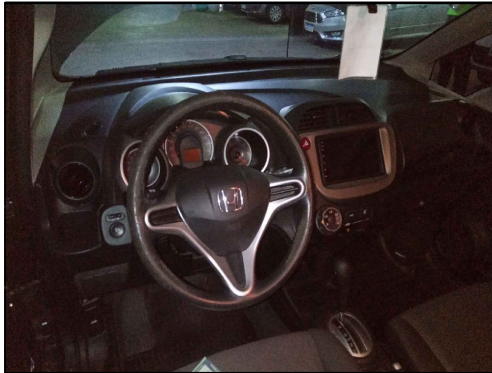

ACABAMENTO P.E.

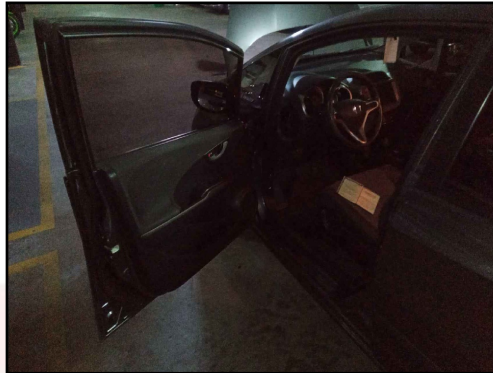

ACABAMENTO P.D

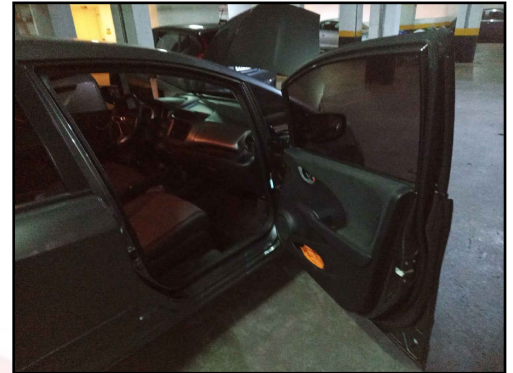

BANCO TRASEIRO

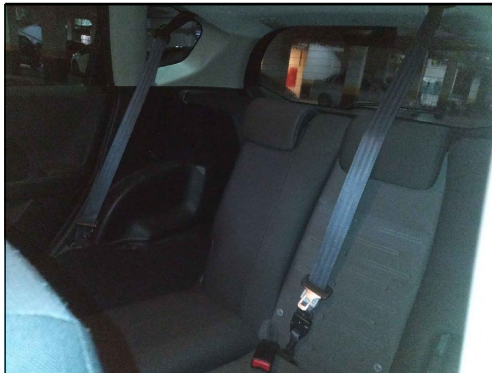

PNEUS/RODAS DIANTEIRO E.



PNEUS/RODAS TRASEIRO E.



PNEUS/RODAS TRASEIRO D.



PNEUS/RODAS DIANTEIRO D.



PNEU ESTEPE



PROTEGIDO POR  
**SUPER VISÃO**

DOCUMENTO ASSINADO ELETRONICAMENTE COM FUNDAMENTO NO ART. 6º. 1º, DO DECRETO Nº 8.539, DE 8 DE OUTUBRO DE 2015 EM 28/11/2022 17:16:19 PM, CONFORME HORÁRIO OFICIAL DE BRÁSILIA, POR APROVE VISTORIA VEICULAR LTDA - EPP. A autenticação deste documento pode ser conferida no site: <https://www.supervisao.com/>

Responsável técnico pelo laudo: KLEYTON MATHEUS BARBOSA - 553601969;  
Conferido por: RAYANE SANTOS DE CARVALHO MESQUITA - 4355516.

Eu, GRUPO BMZ declaro ter recebido o seguinte da: APROVE VISTORIA VEICULAR LTDA - EPP e CNPJ: 10929641000189 e compreendido todas as informações contidas neste laudo no ato da inspeção do veículo, concordando que quaisquer esclarecimentos futuros sobre as condições do veículo ora vistoriado somente poderão ser solicitados por mim. Não verificamos a procedência da informação de hodômetro em nossas vistorias devido a inexistência de ferramentas que permitam 100% de assertividade.



CONSULTA Nº: 4245717

CONFIDENCIAL PARA: Aprove Vistoria Veicular Ltda

REALIZADA EM: 28/11/2022 às 16:23



**HONDA**  
FIT CX FLEX

### 🚗 Informações do veículo - Base Nacional

**Placa:** FJZ-8122

**Marca/Modelo:** HONDA/FIT CX FLEX

**Ano fabricação/Ano modelo:** 2013 / 2014

**Município/UF:** SAO PAULO / SP

**Motor:** L13Z3-4115238

**Combustível:** ALCOOL/GASOLINA

**Espécie:** Passageiro

**Potência:** 100

**Situação:** CIRCULAÇÃO

**Tipo de veículo:** AUTOMÓVEL

**Procedência:** NACIONAL

**Chassi:** 93HGE6840EZ115299 **Normal**

**Renavam:** 00597136556

**Cor:** CINZA

**Cilindradas:** 1339

### 📄 RESTRIÇÕES E OUTRAS INFORMAÇÕES

**NADA CONSTA**

### 👤 Queixa e histórico de roubo e furto

✔ Não existe queixa de roubo e furto ativa

✔ Não existe histórico de roubo e furto

### E-Decodificador de chassi (Cortesia)

**Chassi :** 93HGE6840EZ115299

**Região :** Brasil / Paraguai / Colômbia / Uruguai

**Montadora :** Honda Automóveis do Brasil

**Marca :** Honda

**Versão :** HONDA/ CX FLEX

**Ano Fabricação :** 2013

**Cilindradas :** 1339

**Origem :** Nacional

**País :** Brasil

**Categoria :** Automovel

**Modelo :** FIT CX FLEX

**Carroceria :** AU - MONOCAB

**Ano Modelo :** 2014

**Combustível :** ALCOOL/GASOLINA



## Base estadual (Cortesia)

Placa: FJZ-8122

Marca/Modelo: HONDA/FIT CX FLEX

Categoria: PARTICULAR

Procedência: NACIONAL

UF de origem: SP

Motor: L13Z3-4115238

Combustível: ALCOOL/GASOLINA

Capacidade de passageiros:

Cilindradas: 1339

Capacidade de carga: 1

Situação: **CIRCULAÇÃO**

Tipo de veículo: AUTOMÓVEL

Ano fabricação/Ano modelo: 2013 / 2014

Município/UF: SAO PAULO / SP

Chassi: 93HGE6840EZ115299 **Normal**

Renavam: 00597136556

Cor: CINZA

Potência: 100

Espécie: Passageiro



## Informações de proprietário

Proprietário Atual: FABIANA AMARAL VALENTINI

Proprietário anterior: DAITAN COMERCIO DE VEICULO S LTDA



## Débitos do veículo

Débitos de IPVA: 0,00

Débito DERSA: R\$ 0,00

Débito DETRAN: R\$0,00

Débito RENAINF: 0,00

Débito IPVA: R\$ 0,00

Débito DER: R\$ 0,00

Débito CETESB: R\$ 0,00

Débito municipais: R\$ 553,79



## LICENCIAMENTO

Data da emissão CRV: 28/11/2016

Data de licenciamento: 28/11/2022

Ano de exercício do licenciamento: 2022



## Restrições

Roubo e Furto: Nada consta

Restrição Tributária: Nada consta

Restrição Financeira: Nada consta

Restrição Ambiental: Veículo com Inspeção Veicular OK

Restrição Administrativa: Nada consta

Restrição Judiciária: Nada consta

Restrição Jurídica: Nada consta



## OUTRAS RESTRIÇÕES

Nada consta



## DETRAN - Para mais informações

Consultar site: <https://www.detran.sp.gov.br/>

## Multas PRF (Cortesia)

Multas: Consultar site <https://cpag.prf.gov.br/multas>

**SENATRAN - Para mais informações**Consultar site: <https://portalservicos.senatran.serpro.gov.br/#/>**Gravame (Cortesia)**

NADA CONSTA

**Comunicação de venda**

Não existe

**Divida Ativa (Cortesia)****VEÍCULO**

<b>Placa:</b> FJZ8122	<b>Renavam:</b> 00597136556	<b>Marca/Modelo:</b> HONDA/FIT CX FLEX
<b>Faixa de IPVA:</b> 1537390	<b>Ano/Fabricação:</b> 2013	<b>Município:</b> São Paulo
<b>Combustível:</b> ALCOOL/GASOLINA	<b>Espécie:</b> PASSAGEIRO	<b>Categoria:</b> PARTICULAR
<b>Tipo:</b> AUTOMOVEL	<b>Passageiros:</b> 5	<b>Carroceria:</b> INEXISTENTE
<b>Último licenciamento:</b> 2019		

**IPVA**

[1] - Valor base: 40.795,00	[2] - Alíquota: 4,0	[3] - IPVA Apurado: 1.631,80
[4] - Crédito Nota Fiscal Paulista: ---	[5] - IPVA devido: 1.631,80	[6] - Pagamento efetuado: 1.631,78
[7] - Descontos e abatimentos: 0,02	[8] - Saldo: 0,00	[9] - Acréscimos legais: ---
[10] - Valor a pagar: 0,00		

**IPVA - DÉBITOS NÃO INSCRITOS**

NADA CONSTA

**IPVA - DÉBITOS INSCRITOS EM DIVIDA ATIVA**

NADA CONSTA

**DPVAT (GUIA DE ARRECADAÇÃO)**

NADA CONSTA



**TAXAS**

Licenciamento atual: Licenciamento 2022

Mês de vencimento: 2022/05

Taxa Devida

▷ Valor: **180,00**

Valor a Pagar

▷ Valor: **180,00**

Licenciamento atual: Licenciamento 2020

Mês de vencimento: 2020/05

Taxa Devida

▷ Valor: **141,12**

Valor a Pagar

▷ Valor: **141,12**

Licenciamento atual: Licenciamento 2021

Mês de vencimento: 2021/05

Taxa Devida

▷ Valor: **136,83**

Valor a Pagar

▷ Valor: **136,83****MULTAS**

NADA CONSTA

Total Débitos: **457,95****Recall**

Não encontrado recall

**Informações de sinistro (cortesia)**

NÃO ENCONTRADO SINISTRO DE INDENIZAÇÃO INTEGRAL NAS BASES CONSULTADAS

**Informações para comercialização****OFERTA EM LEILÃO**

NÃO CONSTA OFERTA EM LEILÃO PARA A PLACA FJZ8122 NAS BASES CONSULTADAS

**EVENTO CORPORATIVO/REMARKETING AUTOMOTIVO**

NÃO CONSTA EVENTO CORPORATIVO / REMARKETING AUTOMOTIVO PARA A PLACA FJZ8122 NAS BASES CONSULTADAS

**HISTÓRICO DE VENDA DIRETA POR MAIOR OFERTA**

NÃO CONSTA HISTÓRICO DE VENDA DIRETA PARA A PLACA FJZ-8122 NAS BASES CONSULTADAS

**HISTÓRICO DE COMERCIALIZAÇÃO POR BANCO OU SEGURADORA**

NÃO CONSTA COMERCIALIZAÇÃO PARA A PLACA FJZ-8122 NAS BASES CONSULTADAS

**Divida Ativa proprietário atual**

NÃO LOCALIZADO DIVIDA ATIVA DO PROPRIETÁRIO.

**Ações trabalhista (Cortesia)****Consultar site <http://www.tst.jus.br/certidao>****Qualidade Garantida**  
Informação segura em tempo real**SITE SEGURO**  
dados criptografados por SSL **FIM DESTA PESQUISA.****! Avisos legais**

As informações contidas nesta pesquisa são **confidenciais ao CNPJ 10.929.641/0001-89** sendo possível sua utilização apenas como orientação em transações comerciais para fins legítimos de prevenção a fraude, legitimação de transações e proteção ao crédito, com responsabilidade administrativa, civil e criminal por quaisquer danos causados quando utilizadas em desacordo com a legislação em vigor. A responsabilidade da Company Conferi limita-se a transmitir fielmente informações sobre veículos automotores registradas em bases de dados públicas e privadas detentoras da informação. As informações contidas nesta pesquisa são as encontradas, na data e hora da mesma, em bases públicas e/ou privadas, sendo do CNPJ 10.929.641/0001-89 a responsabilidade sobre qualquer consequência causada por modificações ou atualizações após o momento em que esta pesquisa foi efetuada. O CNPJ 10.929.641/0001-89 declara ter ciência de que as informações contidas nesta pesquisa visam exclusivamente auxiliar no processo de averiguação da procedência do veículo, sendo apenas uma ferramenta de análise prévia e não um elemento unicamente decisivo para a comercialização de um veículo ou sua aprovação em um procedimento de vistoria. Para veículos cadastrados em outros estados, podem existir vícios ocultos, restrições, débitos ou bloqueios que irão constar no prontuário do veículo somente no momento da transferência efetiva para o estado. As informações contidas nesta pesquisa não substituem a consulta do órgão oficial, especialmente pelo fato de que as informações aqui exibidas podem ser acrescidas, modificadas ou retiradas de forma "on-line" por órgãos públicos, instituições financeiras ou seguradoras.