



DADOS GERAIS:

DATA:	06/12/2022	STATUS:	APROVADO
CLIENTE:	GRUPO BMZ	Nº DO LAUDO:	2273210
UNIDADE:	BUTANTÃ	VISTORIADOR:	KLEYTON MATHEUS BARBOSA

DADOS DO VEICULO:

FABRICANTE/MARCA:	NISSAN	MODELO/VERSÃO:	I/NISSAN SENTRA
ANO FAB./MODELO:	2007 / 2008	COR:	PRETA
PLACA:	DZA4505	CIDADE:	SÃO PAULO
Nº DO CHASSI NO VEÍC.:	3N1AB61D18L604354	Nº DO MOTOR NO VEÍC.:	MR20122279H
Nº DO CHASSI NA BIN:	3N1AB61D18L604354	Nº DO MOTOR NA BIN:	MR20122279H
Nº DO CHASSI NO CRLV:	3N1AB61D18L604354	Nº DO MOTOR NO CRLV:	MR20122279H
Nº DO CÂMBIO NO VEÍC.:	obstruído	COMBUSTÍVEL:	GASOLINA
Nº DO CÂMBIO NA BIN:	n/c	KM:	140277

1 - CONDIÇÃO DA NUMERAÇÃO DO CHASSI:

✓ DENTRO DOS PADRÕES DO FABRICANTE

2 - CONDIÇÃO DA NUMERAÇÃO DO MOTOR:

✓ DENTRO DOS PADRÕES
✓ É A MESMA QUE CONSTA NA BIN

3 - CONDIÇÃO DA NUMERAÇÃO DO CÂMBIO:

✓ DENTRO DOS PADRÕES DO FABRICANTE
✓ OBSTRUÍDA / SEM ACESSO (ITEM EXCLUÍDO DE PARECER)

4 - CONDIÇÕES DAS ETIQUETAS ETA:

ASSOALHO
✓ NÃO OBRIGATÓRIA
BATENTE DA PORTA
✓ ORIGINAL / DENTRO DOS PADRÕES DO FABRICANTE
COMPARTIMENTO DO MOTOR
✓ ORIGINAL / DENTRO DOS PADRÕES DO FABRICANTE

5 - DATA DO CINTO DE SEGURANÇA:

DIANTEIRO DIREITO
✓ COMPATÍVEL COM O ANO DO VEÍCULO -
DIANTEIRO ESQUERDO
✓ COMPATÍVEL COM O ANO DO VEÍCULO -
TRASEIRO DIREITO
✓ COMPATÍVEL COM O ANO DO VEÍCULO -
TRASEIRO ESQUERDO
✓ COMPATÍVEL COM O ANO DO VEÍCULO -

6 - CONDIÇÃO DA GRAVAÇÃO DO CHASSI NOS VIDROS:

VIDRO DA PORTA DIANTEIRA DIREITA
✓ ORIGINAL / DENTRO DOS PADRÕES DO FABRICANTE -
VIDRO DA PORTA DIANTEIRA ESQUERDA
✓ ORIGINAL / DENTRO DOS PADRÕES DO FABRICANTE -
VIDRO DA PORTA TRASEIRA DIREITA
✓ ORIGINAL / DENTRO DOS PADRÕES DO FABRICANTE -
VIDRO DA PORTA TRASEIRA ESQUERDA
✓ ORIGINAL / DENTRO DOS PADRÕES DO FABRICANTE -
VIDRO DIANTEIRO (PARA-BRISA)
⚠️ **GRAVAÇÃO NÃO ORIGINAL -**
VIDRO TRASEIRO (VIGIA)
✓ ORIGINAL / DENTRO DOS PADRÕES DO FABRICANTE -

7 - CONDIÇÕES DA PLACA:

✓ PLACA E TARJETA EM CONFORMIDADE

8 - CONDIÇÕES DA ESTRUTURA DA CARROÇARIA:

✓ APRESENTA AVARIAS E REPAROS QUE NÃO AFETAM A ESTRUTURA DA CARROÇARIA

9 - REGISTRO E HISTÓRICO DE LEILÃO / SINISTRO / ROUBO E FURTO:

✓ NENHUM REGISTRO ENCONTRADO

OBSERVAÇÕES DO VEÍCULO:

FOLHA CAIXA DE AR LADO ESQUERDO AMASSADA, FOLHA LATERAL TRASEIRA DIREITA REPARADA, HASTE DE FIXAÇÃO LONGARINA TRASEIRA ESQUERDA APRESENTA AMASSADO, PAINEL TRASEIRO COM JUNÇÃO A BAÚ DE ESTEPE AMASSADO CONFORME FOTOS.



DOCUMENTO ASSINADO ELETRONICAMENTE COM FUNDAMENTO NO ART. 6º. 1º, DO DECRETO Nº 8.539, DE 8 DE OUTUBRO DE 2015 EM 06/12/2022 13:18:19 PM, CONFORME HORÁRIO OFICIAL DE BRÁSILIA, POR APROVE VISTORIA VEICULAR LTDA - EPP. A autenticação deste documento pode ser conferida no site: <https://www.supervisao.com/>

Responsável técnico pelo laudo: KLEYTON MATHEUS BARBOSA - 553601969;
Conferido por: ELISABETE OLIVEIRA DE SOUZA - 331748423.

Eu, GRUPO BMZ declaro ter recebido o seguinte da: APROVE VISTORIA VEICULAR LTDA - EPP e CNPJ: 10929641000189 e compreendido todas as informações contidas neste laudo no ato da inspeção do veículo, concordando que quaisquer esclarecimentos futuros sobre as condições do veículo ora vistoriado somente poderão ser solicitados por mim. Não verificamos a procedência da informação de hodômetro em nossas vistorias devido a inexistência de ferramentas que permitam 100% de assertividade.



OBSERVAÇÕES GERAIS:

O presente laudo possui caráter informativo de análise particular do veículo vistoriado, não substituindo a Perícia Oficial do Instituto de Criminalística - A unidade Super Visão prestadora de serviço abaixo descrita não se responsabiliza por quaisquer modificações posteriores a realização do laudo, baseados nos itens que contemplam esta vistoria, sendo que sua validade é no exato momento da vistoria - O status/resultado final do presente laudo segue o critério de avaliação desenvolvido pela Super Visão Perícias Vistorias Ltda, podendo este ser alterado a qualquer momento, sem prévia comunicação. A unidade Super Visão prestadora de serviço abaixo descrita, repassa na íntegra os dados fornecidos pela empresa de consulta/pesquisa, não se responsabilizando pelas informações dos mesmos. Informamos que as nomenclaturas dos resultados foram alteradas para Aprovado com Apontamento (substituindo a Ressalva) e Não Conforme (substituindo o Reprovado) . Última revisão de Critérios: 11/03/19. Não nos responsabilizamos por eventuais divergências de Status ref. a esta revisão/atualização.

Critério de avaliação da seguradoras:

Ao receber este laudo, o cliente fica ciente que as companhias de seguro possuem seus próprios métodos e critérios de avaliação do risco para aceitação ou não de automóveis, por esse motivo informamos que o critério de avaliação da Super Visão bem como o resultado final da vistoria, independe da aceitação ou não da seguradora.



DOCUMENTO ASSINADO ELETRONICAMENTE COM FUNDAMENTO NO ART. 6º. 1º, DO DECRETO Nº 8.539, DE 8 DE OUTUBRO DE 2015 EM **06/12/2022 13:18:19 PM**, CONFORME HORÁRIO OFICIAL DE BRÁSILIA, POR APROVE VISTORIA VEICULAR LTDA - EPP. A autenticação deste documento pode ser conferida no site: <https://www.supervisao.com/>

Responsável técnico pelo laudo: KLEYTON MATHEUS BARBOSA - 553601969;
Conferido por: ELISABETE OLIVEIRA DE SOUZA - 331748423.

Eu, GRUPO BMZ declaro ter recebido o seguinte da: APROVE VISTORIA VEICULAR LTDA - EPP e CNPJ: 10929641000189 e compreendido todas as informações contidas neste laudo no ato da inspeção do veículo, concordando que quaisquer esclarecimentos futuros sobre as condições do veículo ora vistoriado somente poderão ser solicitados por mim. Não verificamos a procedência da informação de hodômetro em nossas vistorias devido a inexistência de ferramentas que permitam 100% de assertividade.



FOTOGRAFIAS DO LAUDO: 2273210

CHASSI

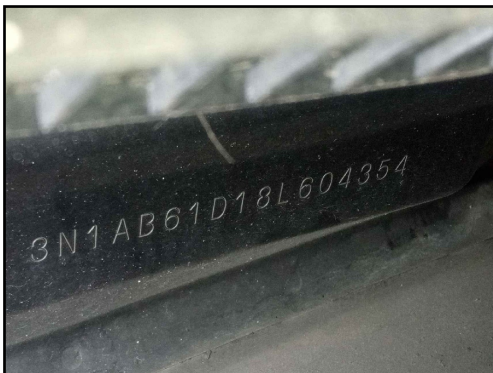

MOTOR

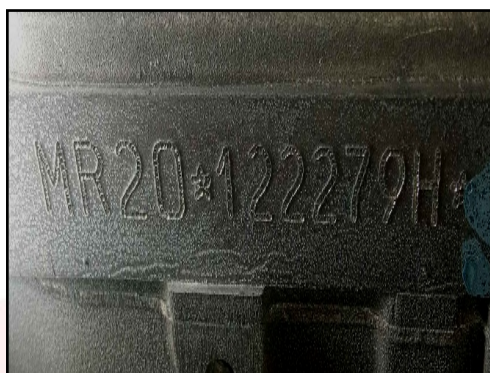

FRENTE

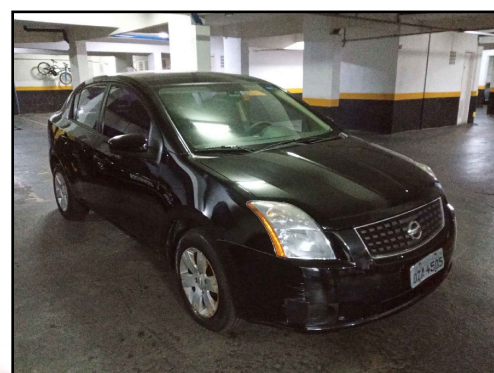

TRASEIRA

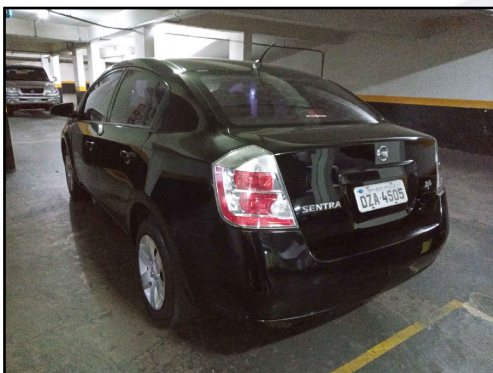

PLACA



DATA DO CINTO DE SEGURANÇA



CÂMBIO

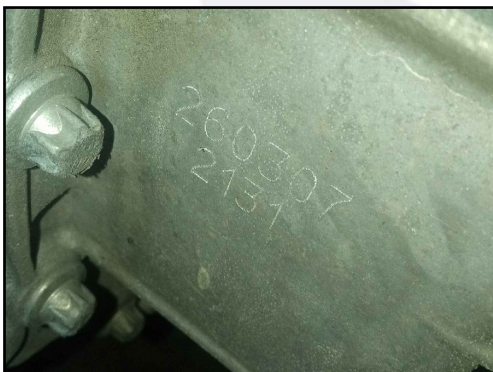

ETIQUETA ETA MOTOR



KM



PROTEGIDO POR
SUPER VISÃO

DOCUMENTO ASSINADO ELETRONICAMENTE COM FUNDAMENTO NO ART. 6º. 1º, DO DECRETO Nº 8.539, DE 8 DE OUTUBRO DE 2015 EM 06/12/2022 13:18:20 PM, CONFORME HORÁRIO OFICIAL DE BRÁSILIA, POR APROVE VISTORIA VEICULAR LTDA - EPP. A autenticação deste documento pode ser conferida no site: <https://www.supervisao.com/>

Responsável técnico pelo laudo: KLEYTON MATHEUS BARBOSA - 553601969;
Conferido por: ELISABETE OLIVEIRA DE SOUZA - 331748423.

Eu, GRUPO BMZ declaro ter recebido o seguinte da: APROVE VISTORIA VEICULAR LTDA - EPP e CNPJ: 10929641000189 e compreendido todas as informações contidas neste laudo no ato da inspeção do veículo, concordando que quaisquer esclarecimentos futuros sobre as condições do veículo ora vistoriado somente poderão ser solicitados por mim. Não verificamos a procedência da informação de hodômetro em nossas vistorias devido a inexistência de ferramentas que permitam 100% de assertividade.



FOTOGRAFIAS DO LAUDO: 2273210

LACRE



FOTO ETA COLUNA



TORRE AMORT DIANT / DIREITA



TORRE AMORT DIANT / ESQUERDA



LONGARINA DIANT / DIREITA



LONGARINA DIANT / ESQUER



LONGARINA TRASEIRA / DIREITA



LONGARINA TRASEIRA / ESQUERDA



GRAVAÇÃO DO VIDRO



DOCUMENTO ASSINADO ELETRONICAMENTE COM FUNDAMENTO NO ART. 6º. 1º, DO DECRETO Nº 8.539, DE 8 DE OUTUBRO DE 2015 EM 06/12/2022 13:18:20 PM, CONFORME HORÁRIO OFICIAL DE BRÁSILIA, POR APROVE VISTORIA VEICULAR LTDA - EPP. A autenticação deste documento pode ser conferida no site: <https://www.supervisao.com/>

Responsável técnico pelo laudo: KLEYTON MATHEUS BARBOSA - 553601969;
Conferido por: ELISABETE OLIVEIRA DE SOUZA - 331748423.

Eu, GRUPO BMZ declaro ter recebido o seguinte da: APROVE VISTORIA VEICULAR LTDA - EPP e CNPJ: 10929641000189 e compreendido todas as informações contidas neste laudo no ato da inspeção do veículo, concordando que quaisquer esclarecimentos futuros sobre as condições do veículo ora vistoriado somente poderão ser solicitados por mim. Não verificamos a procedência da informação de hodometro em nossas vistorias devido a inexistência de ferramentas que permitam 100% de assertividade.



DADOS GERAIS:

DATA:	06/12/2022	Nº DO LAUDO:	2273210
CLIENTE:	GRUPO BMZ	VISTORIADOR:	KLEYTON MATHEUS BARBOSA
UNIDADE:	BUTANTÃ		

DADOS DO VEICULO:

FABRICANTE/MARCA:	NISSAN	MODELO/VERSÃO:	I/NISSAN SENTRA
ANO FAB./MODELO:	2007 / 2008	COR:	PRETA

LAUDO DE VISTORIA COMPLEMENTAR:

ACESSÓRIOS E EQUIPAMENTOS:

ITEM	ITEM
✓ ESTEPE	✓ AR CONDICIONADO
✓ MACACO	✓ TRAVAS ELÉTRICAS
✓ CÂMBIO MECÂNICO	✓ TÉRMICO TRASEIRO
✓ VIDROS ELÉTRICOS	✓ ANTENA
✓ AR QUENTE	



DOCUMENTO ASSINADO ELETRONICAMENTE COM FUNDAMENTO NO ART. 6º. 1º, DO DECRETO Nº 8.539, DE 8 DE OUTUBRO DE 2015 EM 06/12/2022 13:18:20 PM, CONFORME HORÁRIO OFICIAL DE BRÁSILIA, POR APROVE VISTORIA VEICULAR LTDA - EPP. A autenticação deste documento pode ser conferida no site: <https://www.supervisao.com/>

Responsável técnico pelo laudo: KLEYTON MATHEUS BARBOSA - 553601969;
Conferido por: ELISABETE OLIVEIRA DE SOUZA - 331748423.

Eu, GRUPO BMZ declaro ter recebido o seguinte da: APROVE VISTORIA VEICULAR LTDA - EPP e CNPJ: 10929641000189 e compreendido todas as informações contidas neste laudo no ato da inspeção do veículo, concordando que quaisquer esclarecimentos futuros sobre as condições do veículo ora vistoriado somente poderão ser solicitados por mim. Não verificamos a procedência da informação de hodômetro em nossas vistorias devido a inexistência de ferramentas que permitam 100% de assertividade.



Número do Laudo: 2273210

PAINEL GERAL

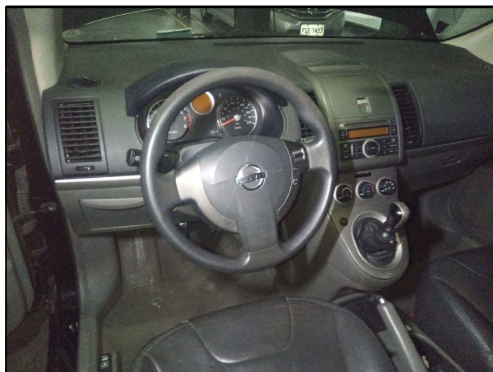

ACABAMENTO P.E.

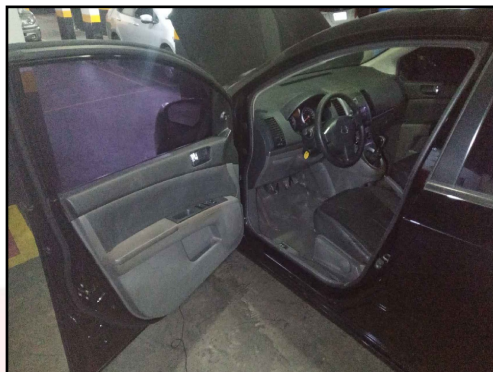

ACABAMENTO P.D

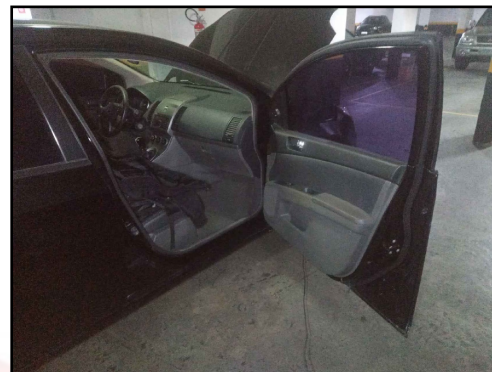

BANCO TRASEIRO

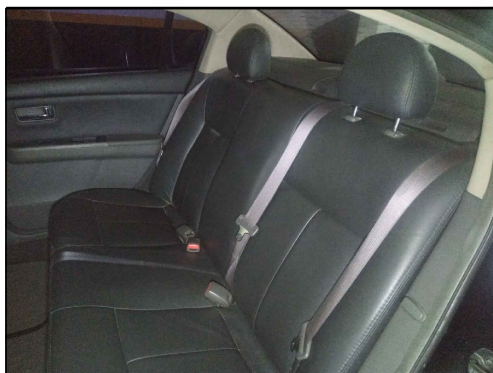

PNEUS/RODAS DIANTEIRO E.

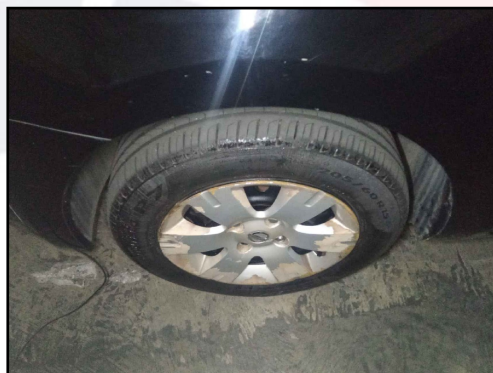

PNEUS/RODAS TRASEIRO E.



PNEUS/RODAS TRASEIRO D.

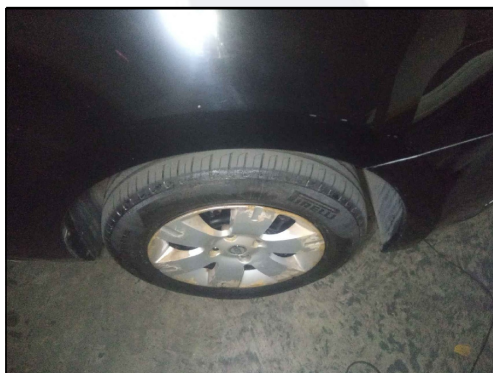

PNEUS/RODAS DIANTEIRO D.



PNEU ESTEPE



PROTEGIDO POR
SUPER VISÃO

DOCUMENTO ASSINADO ELETRONICAMENTE COM FUNDAMENTO NO ART. 6º. 1º, DO DECRETO Nº 8.539, DE 8 DE OUTUBRO DE 2015 EM 06/12/2022 13:18:22 PM, CONFORME HORÁRIO OFICIAL DE BRÁSILIA, POR APROVE VISTORIA VEICULAR LTDA - EPP. A autenticação deste documento pode ser conferida no site: <https://www.supervisao.com/>

Responsável técnico pelo laudo: KLEYTON MATHEUS BARBOSA - 553601969;
Conferido por: ELISABETE OLIVEIRA DE SOUZA - 331748423.

Eu, GRUPO BMZ declaro ter recebido o seguinte da: APROVE VISTORIA VEICULAR LTDA - EPP e CNPJ: 10929641000189 e compreendido todas as informações contidas neste laudo no ato da inspeção do veículo, concordando que quaisquer esclarecimentos futuros sobre as condições do veículo ora vistoriado somente poderão ser solicitados por mim. Não verificamos a procedência da informação de hodômetro em nossas vistorias devido a inexistência de ferramentas que permitam 100% de assertividade.

ASSOALHO CENTRAL



COMPARTIMENTO MOTOR



CAIXA DE AR DIR.



CAIXA DE AR ESQ.



ASSOALHO INT. PORTA MALAS



JUNÇÃO ASSOALHO/PAINEL TRAS



PAINEL DIANTEIRO

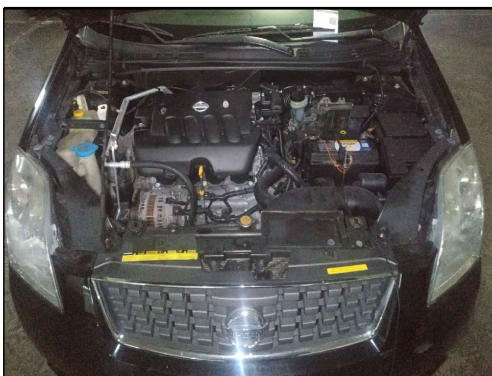

TRILHO COLUNA TRAS. DIR

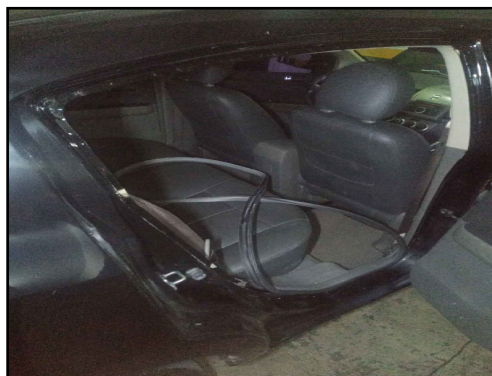

TRILHO COLUNA TRAS. ESQ

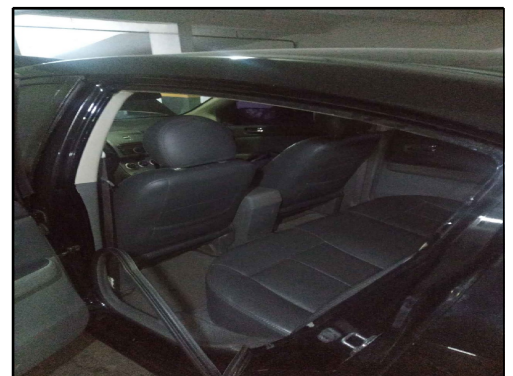

KLEYTON MATHEUS BARBOSA - 553601969
Vistoriador

ELISABETE OLIVEIRA DE SOUZA - 331748423
Auxiliar Conferente

Eu, /GRUPO BMZ declaro ter recebido o seguinte da: APROVE VISTORIA VEICULAR LTDA - EPP e CNPJ: 10929641000189 e compreendido todas as informações contidas neste laudo no ato da inspeção do veículo, concordando que quaisquer esclarecimentos futuros sobre as condições do veículo ora vistoriado somente poderão ser solicitados por mim. Não verificamos a procedência da informação de hodometro em nossas vistorias devido a inexistência de ferramentas que permitam 100% de assertividade.

SUPER VISÃO: SEGURANÇA PARA QUEM COMPRA. TRANQUILIDADE PARA QUEM VENDE!

EXTRA



EXTRA

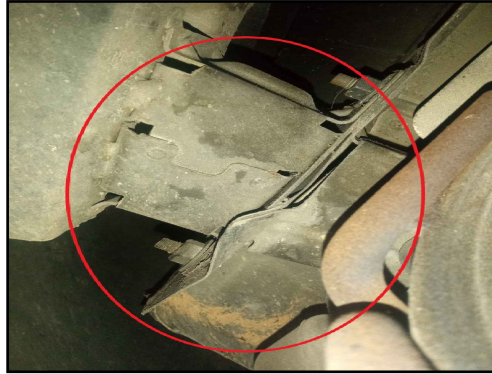

EXTRA



EXTRA



EXTRA



EXTRA

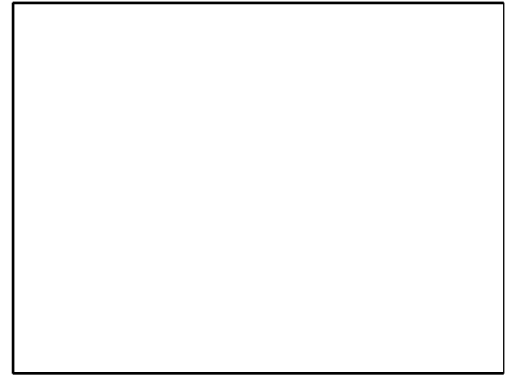

EXTRA

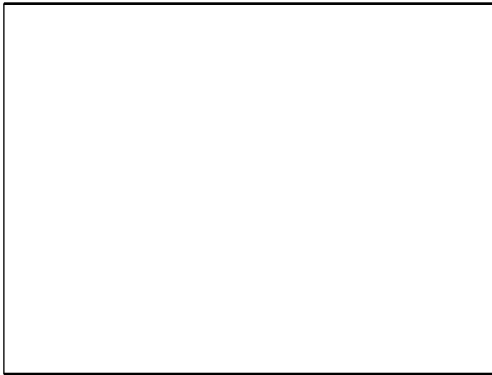

EXTRA

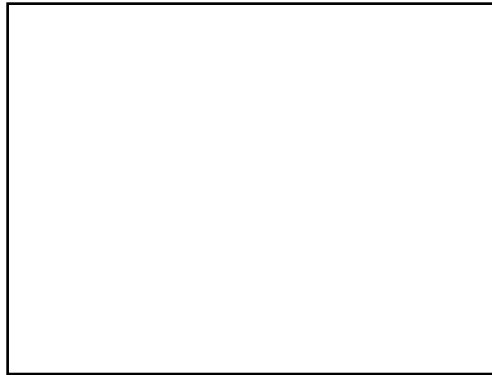

EXTRA

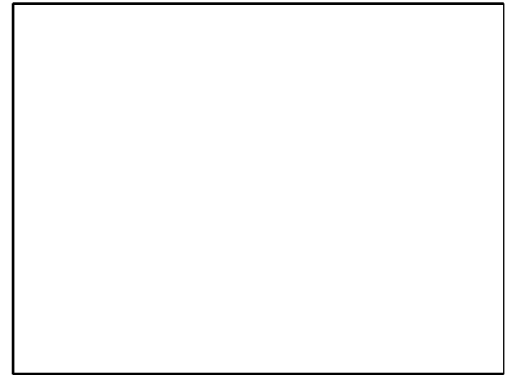

KLEYTON MATHEUS BARBOSA - 553601969
Vistoriador

ELISABETE OLIVEIRA DE SOUZA - 331748423
Auxiliar Conferente

Eu, /GRUPO BMZ declaro ter recebido o seguinte da: APROVE VISTORIA VEICULAR LTDA - EPP e CNPJ: 10929641000189 e compreendido todas as informações contidas neste laudo no ato da inspeção do veículo, concordando que quaisquer esclarecimentos futuros sobre as condições do veículo ora vistoriado somente poderão ser solicitados por mim. Não verificamos a procedência da informação de hodometro em nossas vistorias devido a inexistência de ferramentas que permitam 100% de assertividade.

SUPER VISÃO: SEGURANÇA PARA QUEM COMPRA. TRANQUILIDADE PARA QUEM VENDE!



CONSULTA Nº: 4272157

CONFIDENCIAL PARA: Aprove Vistoria Veicular Ltda

REALIZADA EM: 06/12/2022 às 12:26



Informações do veículo - Base Nacional

Placa: DZA-4505

Marca/Modelo: I/NISSAN SENTRA

Ano fabricação/Ano modelo: 2007 / 2008

Município/UF: SAO PAULO / SP

Motor: MR20122279H

Combustível: GASOLINA

Espécie: Passageiro

Potência: 142

Situação: CIRCULAÇÃO

Tipo de veículo: AUTOMÓVEL

Procedência: IMPORTADA

Chassi: 3N1AB61D18L604354 Normal

Renavam: 00936649690

Cor: PRETA

Cilindradas: 1997

RESTRIÇÕES E OUTRAS INFORMAÇÕES

NADA CONSTA

Queixa e histórico de roubo e furto

✓ Não existe queixa de roubo e furto ativa

✓ Não existe histórico de roubo e furto

E-Decodificador de chassi (Cortesia)

Chassi : 3N1AB61D18L604354

Região : Costa Rica/ México / Trindade

Montadora : Nissan Mexico

Marca : Nissan

Versão : I/NISSAN

Ano Fabricação : 2007

Cilindradas : 1997

Origem : Importado

País : México

Categoria : Automovel

Modelo : NISSAN SENTRA

Carroceria : AU - SEDAN MEDIO

Ano Modelo : 2008

Combustível : GASOLINA



Base estadual (Cortesia)

Placa: DZA-4505

Marca/Modelo: I/NISSAN SENTRA

Categoria: PARTICULAR

Procedência: IMPORTADA

UF de origem: SP

Motor: MR20122279H

Combustível: GASOLINA

Capacidade de passageiros:

Cilindradas: 1997

Capacidade de carga: 217

Situação: **CIRCULAÇÃO**

Tipo de veículo: AUTOMÓVEL

Ano fabricação/Ano modelo: 2007 / 2008

Município/UF: SAO PAULO / SP

Chassi: 3N1AB61D18L604354 **Normal**

Renavam: 00936649690

Cor: PRETA

Potência: 142

Espécie: Passageiro



Informações de proprietário

Proprietário Atual: NADIA DOS ANJOS CHAMMA

Proprietário anterior: SANDRA DOS ANJOS



Débitos do veículo

Débitos de IPVA: 0,00

Débito DERSA: R\$ 0,00

Débito DETRAN: R\$0,00

Débito RENAINF: 0,00

Débito IPVA: R\$ 0,00

Débito DER: R\$ 0,00

Débito CETESB: R\$ 0,00

Débito municipais: R\$ 0,00



LICENCIAMENTO

Data da emissão CRV: 10/03/2014

Data de licenciamento: 03/08/2022

Ano de exercício do licenciamento: 2022



Restrições

Roubo e Furto: Nada consta

Restrição Tributária: Nada consta

Restrição Financeira: Nada consta

Restrição Ambiental: Veículo com Inspeção Veicular OK

Restrição Administrativa: Nada consta

Restrição Judiciária: Nada consta

Restrição Jurídica: Nada consta



OUTRAS RESTRIÇÕES

Nada consta



DETRAN - Para mais informações

Consultar site: <https://www.detran.sp.gov.br>

Multas PRF (Cortesia)

Multas: Consultar site <https://cpag.prf.gov.br/multas>

SENATRAN - Para mais informaçõesConsultar site: <https://portalservicos.senatran.serpro.gov.br/#/>**Gravame (Cortesia)**

NADA CONSTA

Comunicação de venda

Não existe

Dívida Ativa (Cortesia)**VEÍCULO**

Placa: DZA4505	Renavam: 00936649690	Marca/Modelo: I/NISSAN SENTRA
Faixa de IPVA: 1412240	Ano/Fabricação: 2007	Município: São Paulo
Combustível: GASOLINA	Espécie: PASSAGEIRO	Categoria: PARTICULAR
Tipo: AUTOMOVEL	Passageiros: 5	Carroceria: INEXISTENTE
Último licenciamento: 2022		

IPVA

[1] - Valor base: 21.238,00	[2] - Alíquota: 4,0	[3] - IPVA Apurado: 849,52
[4] - Crédito Nota Fiscal Paulista: ---	[5] - IPVA devido: 849,52	[6] - Pagamento efetuado: 807,04
[7] - Descontos e abatimentos: 42,48	[8] - Saldo: 0,00	[9] - Acréscimos legais: ---
[10] - Valor a pagar: 0,00		

IPVA - DÉBITOS NÃO INSCRITOS

NADA CONSTA

IPVA - DÉBITOS INSCRITOS EM DIVIDA ATIVA

NADA CONSTA

DPVAT (GUIA DE ARRECADAÇÃO)

NADA CONSTA

TAXAS

NADA CONSTA

MULTAS

NADA CONSTA

Total Débitos: **0,00**

Recall

Não encontrado recall

Informações de sinistro (cortesia)

NÃO ENCONTRADO SINISTRO DE INDENIZAÇÃO INTEGRAL NAS BASES CONSULTADAS

Informações de indício de sinistro (Cortesia)

NÃO CONSTA INDÍCIO DE SINISTRO NAS BASES CONSULTADAS

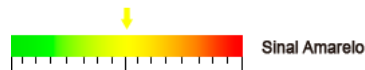
Parecer técnico (Cortesia)**Informações para comercialização****OFERTA EM LEILÃO**

NÃO CONSTA OFERTA EM LEILÃO PARA A PLACA DZA4505 NAS BASES CONSULTADAS

EVENTO CORPORATIVO/REMARKETING AUTOMOTIVO

NÃO CONSTA EVENTO CORPORATIVO / REMARKETING AUTOMOTIVO PARA A PLACA DZA4505 NAS BASES CONSULTADAS

HISTÓRICO DE VENDA DIRETA POR MAIOR OFERTA

NÃO CONSTA HISTÓRICO DE VENDA DIRETA PARA A PLACA DZA-4505 NAS BASES CONSULTADAS

HISTÓRICO DE COMERCIALIZAÇÃO POR BANCO OU SEGURADORA

NÃO CONSTA COMERCIALIZAÇÃO PARA A PLACA DZA-4505 NAS BASES CONSULTADAS

Divida Ativa proprietário atual

NÃO LOCALIZADO DIVIDA ATIVA DO PROPRIETÁRIO.

Ações trabalhista (Cortesia)

Consultar site <http://www.tst.jus.br/certidao>



Qualidade Garantida
Informação segura em tempo real

SITE SEGURO
dados criptografados por SSL

FIM DESTA PESQUISA.

! Avisos legais

As informações contidas nesta pesquisa são **confidenciais ao CNPJ 10.929.641/0001-89** sendo possível sua utilização apenas como orientação em transações comerciais para fins legítimos de prevenção a fraude, legitimação de transações e proteção ao crédito, com responsabilidade administrativa, civil e criminal por quaisquer danos causados quando utilizadas em desacordo com a legislação em vigor. A responsabilidade da Company Conferi limita-se a transmitir fielmente informações sobre veículos automotores registradas em bases de dados públicas e privadas detentoras da informação. As informações contidas nesta pesquisa são as encontradas, na data e hora da mesma, em bases públicas e/ou privadas, sendo do CNPJ 10.929.641/0001-89 a responsabilidade sobre qualquer consequência causada por modificações ou atualizações após o momento em que esta pesquisa foi efetuada. O CNPJ 10.929.641/0001-89 declara ter ciência de que as informações contidas nesta pesquisa visam exclusivamente auxiliar no processo de averiguação da procedência do veículo, sendo apenas uma ferramenta de análise prévia e não um elemento unicamente decisivo para a comercialização de um veículo ou sua aprovação em um procedimento de vistoria. Para veículos cadastrados em outros estados, podem existir vícios ocultos, restrições, débitos ou bloqueios que irão constar no prontuário do veículo somente no momento da transferência efetiva para o estado. As informações contidas nesta pesquisa não substituem a consulta do órgão oficial, especialmente pelo fato de que as informações aqui exibidas podem ser acrescidas, modificadas ou retiradas de forma "on-line" por órgãos públicos, instituições financeiras ou seguradoras.