



DATA REALIZAÇÃO: 16/12/2025 12:36 - DATA IMPRESSÃO: 16/12/2025 14:42

DADOS DO VEÍCULO

Nº LAUDO: 1236524
Nº CHASSI: 93Y4SRD64FJ773513
Nº MOTOR: K7MM764Q170163
PLACA: PE PDO0A83
MARCA: RENAULT
MODELO: LOGAN EXPR 16 M

QUILOMETRAGEM: 86791 KM
COR: BRANCA
COMBUSTIVEL: ALCOOL/GASOLINA
ANO FABRICAÇÃO: 2015
ANO MODELO: 2015
SITUAÇÃO CHASSI: EM_CIRCULACAO

PARECER FINAL



CONFORME COM OBSERVAÇÃO

174



SITUAÇÃO GERAL

✓	CONFORME	174 ITENS
!	CONFORME(COM OBSERVAÇÃO)	5 ITENS
✗	NÃO CONFORME	0 ITENS

IDENTIFICAÇÃO



- CRLV
- PLACA
- NR. DO MOTOR
- CHASSI
- KM
- VIDROS
- CINTOS
- ETIQUETADE IDENTIFICAÇÃO
- OBSERVAÇÃO

ESTRUTURA



- PARTE DIANTEIRA
- PARTE TRASEIRA
- LADO ESQUERDO
- LADO DIREITO
- TETO
- ASSOALHO
- PINTURA ESTRUTURAL
- PINTURA COMPONENTES EXTERNOS

HISTÓRICO VEICULAR



- RESTRIÇÕES
- HISTÓRICO DE LEILÃO
- RECALL
- ROUBO E FURTO EM ABERTO
- HISTÓRICO DE ROUBO E FURTO
- IPVA/ MULTAS / RENAINF LICENCIAMENTO / DPVAT
- OUTROS

Observações: ASSOALHO DO PORTAMALAS PEQUENO AMASSADO NADA CONSTA PARA HISTÓRICO DE ROUBO E FURTO.

ATENÇÃO

- NÃO SÃO ANALISADOS ITENS QUE NECESSITEM DE EQUIPAMENTOS ESPECIALIZADOS COMO FREIOS ABS, AIR BAGS, PARTE MECÂNICA E ELÉTRICA.
- ESTE LAUDO NÃO SE DESTINA A VERIFICAR SINAIS DE ALAGAMENTO DO VEÍCULO.

DADOS DO CLIENTE

CLIENTE: RENAN RAMOS
E-MAIL: RENAN@NEWCONCEPTMOTORS.COM.BR
CPF: 05445777448
TELEFONE:

DADOS DO VEICULO (DENATRAN)

Nº CHASSI: 93Y4SRD64FJ773513
Nº MOTOR: K7MM764Q170163
PLACA: PE PDO0A83
MARCA: RENAULT
MODELO: LOGAN EXPR 16 M

COR: BRANCA
COMBUSTÍVEL: ALCOOL/GASOLINA
ANO FABRICAÇÃO: 2015
ANO MODELO: 2015
SITUAÇÃO CHASSI: EM_CIRCULACAO



CHASSI

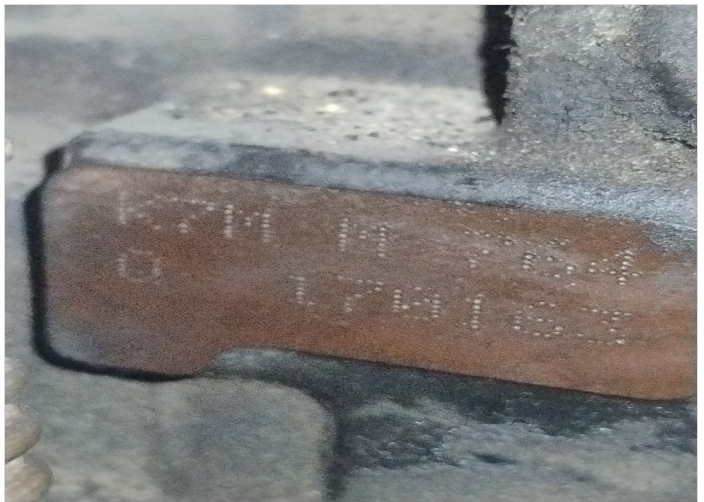

MOTOR



DIANTEIRAC/ LATERAL DIREITA



DIANTEIRAC/ LATERAL ESQUERDA



TRASEIRAC/ LATERAL DIREITA



TRASEIRAC/ LATERAL ESQUERDA

DADOS DE REGISTRO DO VEICULO

RENAVAM: 00000000000
MUNICÍPIO: JABOATÃO DOS GUARARAPES
TIPO DO VEÍCULO: AUTOMÓVEL
NÚMERO DE PASSAGEIROS: 5
MONTAGEM:
POTÊNCIA: 106

CILINDRADAS: 1598
PROCEDÊNCIA: NACIONAL
NÚMERO DE EIXOS:
CMT: 23
PBT: 15
CAPACIDADE DE CARGA:

DATA DI:
NÚMERO DI:
DATA ÚLTIMA ALTERAÇÃO:
IDENT. PROPRIETÁRIO
REVENDEDOR DISTRIB.
ORIGEM: NACIONAL

DECODIFICADOR CHASSI (ATUAL)

Ano Fabr/Mod a partir de 99 2015
Câmbio Mecânico
cc Motor 1.0 16V (77cv), 1.6 8V (106cv...
Fabricante RENAULT
Localização da Fábrica São José dos Pinhais - PR
País Brasil

Tipo da Carroceria
Veículo
Versão
Versão
Versão

Hatch Back / Sedan / SUV
Duster, Logan, Sandero,
Dynamique
Expression
Stepway

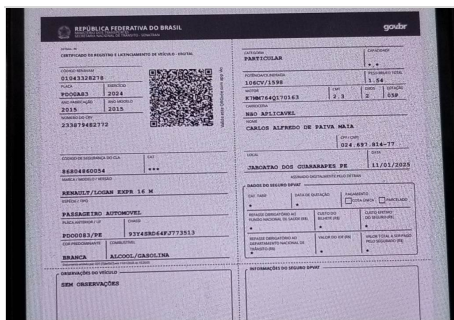

CRLV



HODÔMETRO



ADICIONAL 1



ADICIONAL 2



ADICIONAL 3



ADICIONAL 4



ADICIONAL 5



ADICIONAL 6



ADICIONAL 7



ADICIONAL 8



ADICIONAL 9



CAIXA DE CÂMBIO

DADOS DE REGISTRO DO VEICULO

RENAVAM: 00000000000
MUNICÍPIO: JABOATÃO DOS GUARARAPES
TIPO DO VEÍCULO: AUTOMÓVEL
NÚMERO DE PASSAGEIROS: 5
MONTAGEM:
POTÊNCIA: 106

CILINDRADAS: 1598
PROCEDÊNCIA: NACIONAL
NÚMERO DE EIXOS:
CMT: 23
PBT: 15
CAPACIDADE DE CARGA:

DATA DI:
NÚMERO DI:
DATA ÚLTIMA ALTERAÇÃO:
IDENT. PROPRIETÁRIO
REVENDEDOR DISTRIB.
ORIGEM: NACIONAL

DECODIFICADOR CHASSI (ATUAL)

Ano Fabr/Mod a partir de 99	2015	Tipo da Carroçaria	Hatch Back / Sedan / SUV
Câmbio	Mecânico	Veículo	Duster, Logan, Sandero,
cc Motor	1.0 16V (77cv), 1.6 8V (106cv...	Versão	Dynamique
Fabricante	RENAULT	Versão	Expression
Localização da Fábrica	São José dos Pinhais - PR	Versão	Stepway
País	Brasil		



GRAVAÇÃO DOS VIDROS

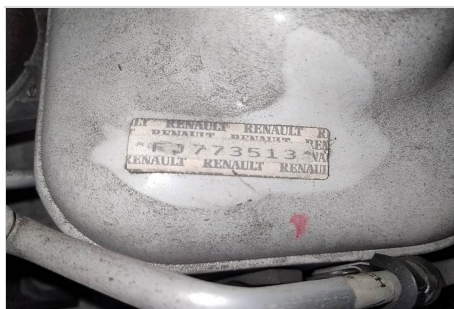

ETIQUETA

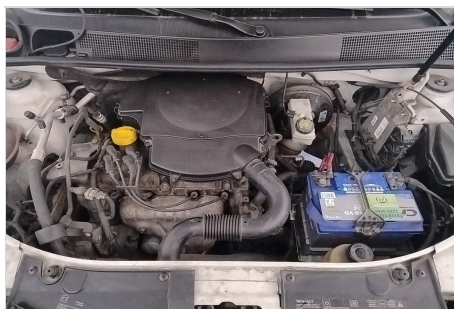

COMPARTIMENTO DO MOTOR



PAINEL DE INSTRUMENTO



LAT ESQUERDA (BOR. ABAIXADA)



LAT DIREITA (BOR. ABAIXADA)



ADICIONAL 10

DADOS DO CLIENTE

CLIENTE: RENAN RAMOS
 E-MAIL: RENAN@NEWCONCEPTMOTORS.COM.BR
 CPF: 05445777448
 TELEFONE:

DADOS DO VEICULO (DENATRAN)

Nº CHASSI: 93Y4SRD64FJ773513
 Nº MOTOR: K7MM764Q170163
 PLACA: PE PDO0A83
 MARCA:RENAULT
 MODELO:LOGAN EXPR 16 M

COR:BRANCA
 COMBUSTÍVEL:ALCOOL/GASOLINA
 ANO FABRICAÇÃO:2015
 ANO MODELO:2015
 SITUAÇÃO CHASSI:EM_CIRCULACAO

LEGENDA DE AVALIAÇÃO



VERDE
(Conforme)



AMARELO
(Conforme com Observações)



VERMELHO
(Não Conforme)

MODULO - HISTÓRICO CHECKAUTO

	PESQUISAS EM BASES DE DADOS	NADA CONSTA		
LICENCIAMENTO / DPVAT	NADA CONSTA	RESTRIÇÃO TRIBUTÁRIA	NADA CONSTA	
EMPLACAMENTO	UF: PE			
MULTAS / IPVA	448,67	RESTRIÇÃO DE AVERBAÇÃO	NADA CONSTA	
RESTRIÇÃO JUDICIAL	NADA CONSTA	RESTRIÇÃO DE COMUNICAÇÃO DE VENDA (ESTADUAL)	NADA CONSTA	
ARRENDAMENTO	NADA CONSTA	RESTRIÇÃO CRLV	NADA CONSTA	
RESTRIÇÃO ADMINISTRATIVA	NADA CONSTA	RESTRIÇÃO DE VEICULO APREENDIDO	NADA CONSTA	
RESTRIÇÃO BLOQUEIO	NADA CONSTA	DOCUMENTOS EXTRAVIADOS E ROUBADOS - CRLV	NADA CONSTA	
RESTRIÇÃO DE ARROLAMENTO DE BENS	NADA CONSTA	HISTORICO DE CONSULTAS	QTD:1	
RESTRIÇÃO DE VEÍCULO BAIXADO DE CIRCULAÇÃO	NADA CONSTA	RESERVA DE DOMINIO	NADA CONSTA	
RESTRIÇÃO DE VEÍCULO APROPRIAÇÃO	NADA CONSTA	HISTÓRICO DE ROUBO E FURTO	NADA CONSTA	
RESTRIÇÃO PENHORA	NADA CONSTA	DUPLICIDADE DE MOTOR	NADA CONSTA	
ROUBO E FURTO (EM ABERTO)	NADA CONSTA	POSSUI LAUDO DEKRA?	NÃO	
ALIENAÇÃO	NADA CONSTA	SISTEMA DE GRAVAÇÃO DE PEÇAS	NÃO	
OFERTADO EM LEILÃO (BASE 1)	NADA CONSTA	OFERTA DE MAIOR LANCE (REMARKETING)	NADA CONSTA	
OFERTADO EM LEILÃO (BASE 2)	NADA CONSTA	RENAJUD (INDICATIVO - BASE FEDERAL)	NADA CONSTA	
QTD DE PROPRIETÁRIOS	5	RESTRIÇÃO DE COMUNICAÇÃO DE VENDA (FEDERAL)	NADA CONSTA	
RECALL: PENDENCIA DE REALIZAÇÃO	NADA CONSTA	RENAINF (INDICATIVO - BASE FEDERAL)	CONSTA OCORRÊNCIA	
INDÍCIO DE SINISTRO	NENHUM REGISTRO ENCONTRADO NAS BASES CONSULTADAS			

DADOS DO CLIENTE	DADOS DO VEICULO (DENATRAN)	
CLIENTE: RENAN RAMOS E-MAIL: RENAN@NEWCONCEPTMOTORS.COM.BR CPF: 05445777448 TELEFONE:	Nº CHASSI: 93Y4SRD64FJ773513 Nº MOTOR: K7MM764Q170163 PLACA: PE PDO0A83 MARCA:RENAULT MODELO:LOGAN EXPR 16 M	COR:BRANCA COMBUSTÍVEL:ALCOOL/GASOLINA ANO FABRICAÇÃO:2015 ANO MODELO:2015 SITUAÇÃO CHASSI:EM_CIRCULACAO

LEGENDA DE AVALIAÇÃO



VERDE
(Conforme)



AMARELO
(Conforme com Observações)



VERMELHO
(Não Conforme)

MODULO - IDENTIFICAÇÃO

✓	CRLV	NADA CONSTA
✓	PLACAS	NADA CONSTA
✓	VIDROS	NADA CONSTA
✓	CHASSI	NADA CONSTA
✓	NR. DO MOTOR	NADA CONSTA
✓	DATA DE PEÇAS	NADA CONSTA
✓	ETIQUETA DE IDENTIFICAÇÃO	QTD ETIQUETAS: 2
✓	CINTO DE SEGURANÇA	NADA CONSTA
!	AIRBAG/ABS	INDÍCIOS DE PROBLEMA NO SISTEMA DO AIR-BAG (LUZ DE IDENTIFICAÇÃO DO AIR-BAG NÃO CONFORME), SUGERIMOS A VERIFICAÇÃO DO SISTEMA EM UMA EMPRESA ESPECIALIZADA.
✓	QUILOMETRAGEM	NADA CONSTA - KM: 86791

DADOS DO CLIENTE	DADOS DO VEICULO (DENATRAN)	
CLIENTE: RENAN RAMOS E-MAIL: RENAN@NEWCONCEPTMOTORS.COM.BR CPF: 05445777448 TELEFONE:	Nº CHASSI: 93Y4SRD64FJ773513 Nº MOTOR: K7MM764Q170163 PLACA: PE PDO0A83 MARCA:RENAULT MODELO:LOGAN EXPR 16 M	COR:BRANCA COMBUSTÍVEL:ALCOOL/GASOLINA ANO FABRICAÇÃO:2015 ANO MODELO:2015 SITUAÇÃO CHASSI:EM_CIRCULACAO

LEGENDA DE AVALIAÇÃO

	VERDE (Conforme)		AMARELO (Conforme com Observações)		VERMELHO (Não Conforme)
---	---------------------	---	---------------------------------------	---	----------------------------

MODULO - ESTRUTURA

	ESTRUTURA	ESTRUTURA - PARTE TRASEIRA
ESTRUTURA - PARTE DIANTEIRA		
PAINEL DIANTEIRO	OK	
TORRE DO AMORTECEDOR DIREITA	OK	
TORRE DO AMORTECEDOR ESQUERDA	OK	
LONGARINA DIREITA	OK	
CAIXA DE RODA DIANTEIRA DIREITA	OK	
LONGARINA ESQUERDA	OK	
CAIXA DE RODA DIANTEIRA ESQUERDA	OK	
ALMADO PARA-CHOQUE	OK	
PAINEL CORTA-FOGO	OK	
OBSERVAÇÃO	ALMADO PARA-CHOQUE INÍCIO DE FERRUGEM	
ESTRUTURA DO LADO ESQUERDO		
COLONA DIANTEIRA	OK	
COLONA CENTRAL	OK	
COLONA TRASEIRA	OK	
CAIXA DE AR	OK	
OBSERVAÇÃO		
ESTRUTURA - PARTE TRASEIRA		
PAINEL TRASEIRO	REPARADO	
CAIXA DO ESTEPE	OK	
LONGARINA TRASEIRA ESQUERDA	OK	
CAIXA DE RODA TRASEIRA ESQUERDA	OK	
LONGARINA TRASEIRA DIREITA	OK	
CAIXA DE RODA TRASEIRA DIREITA	OK	
OBSERVAÇÃO	CAIXA DE ESTEPE PEQUENO AMASSADO	
ESTRUTURA DO LADO DIREITO		
COLONA DIANTEIRA	OK	
COLONA TRASEIRA	OK	
COLONA CENTRAL	OK	
CAIXA DE AR	OK	
OBSERVAÇÃO		
TETO		
TETO	OK	
ASSOALHO		
ASSOALHO DO PORTAMALAS	OK	
ASSOALHO CENTRAL	OK	

DADOS DO CLIENTE

CLIENTE: RENAN RAMOS
E-MAIL: RENAN@NEWCONCEPTMOTORS.COM.BR
CPF: 05445777448
TELEFONE:

DADOS DO VEICULO (DENATRAN)

Nº CHASSI: 93Y4SRD64FJ773513
Nº MOTOR: K7MM764Q170163
PLACA: PE PDO0A83
MARCA: RENAULT
MODELO: LOGAN EXPR 16 M

COR: BRANCA
COMBUSTÍVEL: ALCOOL/GASOLINA
ANO FABRICAÇÃO: 2015
ANO MODELO: 2015
SITUAÇÃO CHASSI: EM_CIRCULACAO

LEGENDA DE AVALIAÇÃOVERDE
(Conforme)AMARELO
(Conforme com Observações)VERMELHO
(Não Conforme)**FOTOS / ESTRUTURA**

ALMADO PARA-CHOQUE



PAINEL TRASEIRO



CAIXADO ESTEPE



ASSOALHO DO PORTAMALAS

DADOS DO CLIENTE

CLIENTE: RENAN RAMOS
 E-MAIL: RENAN@NEWCONCEPTMOTORS.COM.BR
 CPF: 05445777448
 TELEFONE:

DADOS DO VEICULO (DENATRAN)

Nº CHASSI: 93Y4SRD64FJ773513
 Nº MOTOR: K7MM764Q170163
 PLACA: PE PDO0A83
 MARCA:RENAULT
 MODELO:LOGAN EXPR 16 M

COR:BRANCA
 COMBUSTÍVEL:ALCOOL/GASOLINA
 ANO FABRICAÇÃO:2015
 ANO MODELO:2015
 SITUAÇÃO CHASSI:EM_CIRCULACAO

TESTE DA ESPESSURA DA CAMADA DE TINTA

LEGENDA DE AVALIAÇÃO



VERDE
 (Espessura de acordo com o padrão original)



AMARELO
 (Espessamento da camada de tinta. Indicativo de que a peça pode ter sido repintada)



VERMELHO
 (Alto espessamento da camada de tinta. Indicativo de que a peça pode ter sido reparada e repintada)



PINTURA

PEÇAS TRASEIRAS EM VERMELHO

TESTE DE ESPESSURA DE PINTURA - COMPONENTES EXTERNOS

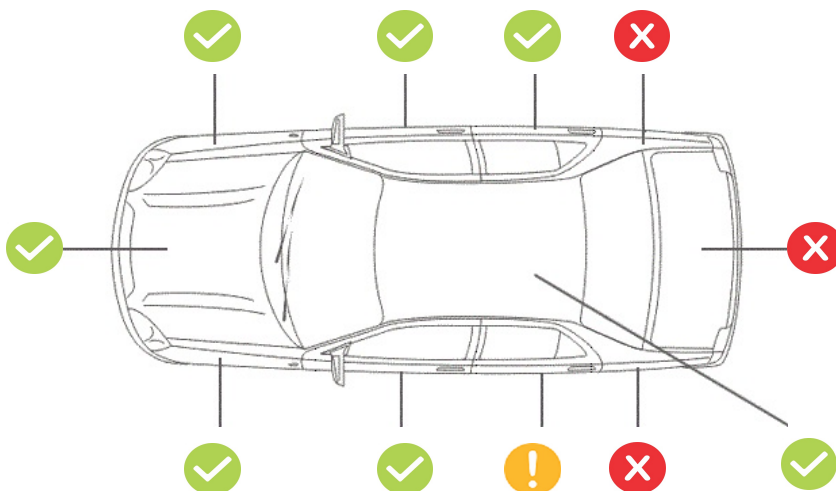

TESTE DE ESPESSURA DE PINTURA - COMPONENTES INTERNOS (ESTRUTURAIS)



DADOS DO CLIENTECLIENTE: RENAN RAMOS
E-MAIL: RENAN@NEWCONCEPTMOTORS.COM.BR
CPF: 05445777448
TELEFONE:**DADOS DO VEICULO (DENATRAN)**Nº CHASSI: 93Y4SRD64FJ773513
Nº MOTOR: K7MM764Q170163
PLACA: PE PDO0A83
MARCA:RENAULT
MODELO:LOGAN EXPR 16 MCOR:BRANCA
COMBUSTÍVEL:ALCOOL/GASOLINA
ANO FABRICAÇÃO:2015
ANO MODELO:2015
SITUAÇÃO CHASSI:EM_CIRCULACAO**VÍDEOS REALIZADOS NO VEÍCULO**

Aponte a câmera do seu celular no QR Code para visualização

Vídeos disponíveis: Parte Interna do Veículo / Parte Externa do Veículo



Nome do Cliente		Parceiro Comercial	
RENAN RAMOS		SEMPARCEIRO	
Data da Realização	Nº da Placa	Nº do Laudo	
16/12/2025 14:42	PE PDO0A83	1236524	

PRODUTO SELECIONADO **DEKRA CAUTELAR COM PINTURA**

PORTFÓLIO DE PRODUTOS	MÓDULOS AVALIADOS			
	IDENTIFICAÇÃO	ESTRUTURA	PINTURA	ESTADO DE CONSERVAÇÃO
DEKRA CAUTELAR	✓	✓		
DEKRA CAUTELAR COM PINTURA	✓	✓	✓	
DEKRA GARANTIDO	✓	✓	✓	✓

DISCLAIMER DE SERVIÇO

IMPORTANTE

A DEKRA possui em seu portfólio de produtos três tipos de laudos cautelares, diferenciados por módulos de análise, limitando-se à verificação visual apenas dos itens dos módulos correspondentes ao produto solicitado:

DEKRA Cautelar – Módulos: Identificação / Estrutura

DEKRA Cautelar com Pintura – Módulos: Identificação / Estrutura / Pintura

DEKRA Garantido – Módulos: Identificação / Estrutura / Pintura / Estado de Conservação

O laudo DEKRA Cautelar com Pintura solicitado NÃO AVALIA ITENS COMO ESTADO DE CONSERVAÇÃO e não tem caráter pericial e, portanto, não substitui a perícia criminalística oficial. As informações constantes neste laudo têm validade apenas para o exato momento de sua realização, limitando-se a verificar visualmente a identificação, a estrutura do veículo e a conformidade da pintura com os padrões originais, com a indicação das não conformidades destes itens diagnosticadas pelo vistoriador. ESTE LAUDO NÃO VERIFICA SINAIS DE ALAGAMENTO NO VEÍCULO. Fica expressamente excluída qualquer responsabilidade por alterações realizadas no veículo posteriormente à emissão deste laudo, nem em seus sinais indicativos, agregados, motor, pintura, estrutura, acessórios e em seu estado de conservação. A DEKRA utiliza em seus processos de vistoria, consultas na base CHECKAUTO. A responsabilidade da CHECKAUTO limita-se a prestar informações sobre veículos automotores registradas nas bases públicas e privadas detentoras das informações.

A CHECKAUTO não é responsável pelas informações inseridas na sua base de dados, já que são oriundas de consulta às bases públicas e privadas sobre as quais não detém a propriedade das informações, limitando-se a reproduzi-las fielmente, na forma como originariamente apresentadas em tais bases consultadas. A CHECKAUTO é uma ferramenta de auxílio para compradores e vendedores na decisão de realização do negócio jurídico, não avalizando ou assegurando a regularidade e lícitude da transação. A decisão sobre a concretização do negócio é tomada exclusivamente pelo cliente. De mesma forma, não se responsabiliza por informações incorretas, faltantes ou divergentes de bases públicas e outras que não detenham as informações, bem como pela eventual não inclusão de algum dado do veículo em razão de atraso ou falta de encaminhamento dos dados em qualquer uma das consultas oferecidas. A CHECKAUTO não detém acesso e meios para a obtenção advinda do RENAJUD.

Mecânica, Elétrica e Transmissão: Neste laudo NÃO verificamos itens de mecânica, elétrica, transmissão, suspensão e freios, nem nenhum outro item que não tenha sido discriminado como verificado no laudo.

Air-Bag, Controle de Tração e Estabilidade: NÃO NOS RESPONSABILIZAMOS POR DEFEITOS, FRAUDE OU FALTA DE EQUIPAMENTO nos sistemas de air-bag, controle de tração, estabilidade e outros itens que requerem uma avaliação técnica. A avaliação destes itens é realizada apenas visualmente, através da observação do painel de instrumentos do veículo.

Registro do Veículo – Estadual/Federal: O sistema informa o registro do veículo na base de dados do DETRAN, com todos os dados cadastrais no estado em que está licenciado, além de informar também restrições, roubo e furto em aberto, débitos existentes de IPVA, seguro DPVAT, licenciamento e multas, desde que disponibilizados pelo DETRAN. Visto que no Brasil existem diversos órgãos autuadores, cenário que dificulta a busca pelas informações, podem existir casos de multas não informadas ao DETRAN ou RENAINF. A responsabilidade por multas em aberto anterior à data da aquisição do veículo é do proprietário anterior e deve ser por ele informado.

Oferta em Leilão: O cliente deve utilizar as informações de oferta em leilão com caráter informativo no seu processo de negociação. A CHECKAUTO consulta bases de empresas terceiras de oferta em leilão, nas quais registra-se se o veículo fora ofertado na modalidade de leilão, não necessariamente tendo sido comercializado na ocasião. Devido à inexistência de um registro nacional unificado dessas ofertas, bem como ao tempo necessário para a coleta e processamento destes dados, a coleta desta informação está sujeita a falhas.

Remarketing: Corresponde a eventos internos e fechados onde os veículos são ofertados por maior lance. Esta informação é reproduzida pela CHECKAUTO, por meios de fornecedores terceiros. Devido à inexistência de um registro nacional unificado dessas ofertas, bem como ao tempo necessário para a coleta e processamento destes dados, a coleta desta informação está sujeita a falhas.

Critério de Avaliação das Seguradoras: As companhias de seguro, financeiras e outras, de maneira geral, possuem seus próprios métodos e critérios de avaliação do risco para aceitação ou não na realização dos negócios. Porém, exclusivamente para finalidade de seguradoras e financeiras, a informação de leilão possui caráter informativo, gerando apenas um apontamento da informação de leilão, se disponível.

Módulo de Pintura: Neste módulo NÃO apontamos riscos e amassados aparentes na pintura. Apenas verificamos, por medição, a espessura da camada de tinta sobre partes metálicas da carroceria.

Numeração da Caixa de Câmbio: A verificação da numeração e indícios de adulteração na caixa de câmbio ocorre a vista desarmada, somente quando aparente, ou seja, sem a necessidade de desmonte de peças. Com relação ao confronto da numeração, o mesmo somente será analisado quando disponível pelo fornecedor.

Registro de Quilometragem: O histórico de quilometragem é consultado junto às bases de dados, sendo os dados advindos de vistorias ou outros serviços realizados nos veículos onde a coleta da informação de km do veículo é realizada. Assim, se o veículo nunca passou por uma vistoria ou outro serviço no Grupo DEKRA, não teremos o histórico da mesma. A quilometragem informada é obtida pela coleta do número no painel do veículo no momento da vistoria ou do serviço realizado, não possuindo meios de aferir a consistência desta informação, disponibilizando-a exatamente como constava no hodômetro no momento da sua coleta e não se responsabilizando por eventual adulteração deste equipamento.

Indício de Sinistro: As informações referentes aos indícios de sinistro são normalmente originadas de dados cujas fontes podem ser públicas (quando advindas de órgãos administrativos/oficiais) ou privadas (como seguradoras e lojas de bens salvados). Em alguns casos, tais informações são restritas ao informante das mesmas e não são divulgadas. Embora as bases de dados sejam constantemente atualizadas, a não identificação de indícios de sinistro não deve ser compreendida como ausência/não ocorrência de sinistros, podendo restar a informação inconclusiva. Recomendamos a execução de vistoria física para uma inspeção completa e mais conclusiva a respeito das evidências de acidentes e/ou quaisquer alterações/impactos que possam descaracterizar o veículo automotivo.

INFORMAÇÃO ADICIONAL

Gravame: ESTE LAUDO PREVÊ APENAS A INFORMAÇÃO DE ALIENAÇÃO FIDUCIÁRIA. PARA INCLUSÃO DA INFORMAÇÃO DE GRAVAME, SOLICITAR A INCLUSÃO ANTES DO INÍCIO DA REALIZAÇÃO DO LAUDO. O gravame é um registro cujo propósito é informar a existência de um contrato que vincula o veículo enquanto bem utilizado como garantia, restringindo a sua transferência para terceiros sem que a respectiva instituição financeira ou vendedor tenham ciência e concordem com esta transação. Os gravames mais comuns são: alienação fiduciária (financiamento), reserva de domínio e arrendamento mercantil. Tal registro informativo é feito junto ao Departamento Nacional de Trânsito (DETRAN), que indicará se há um gravame ativo, pelo qual a titularidade do veículo não é passível de transferência; um gravame baixado, apontando que não há nenhuma pendência financeira em relação ao veículo, podendo ter sua titularidade transferida. Para realizar a consulta junto ao DETRAN é necessário ter a placa e o número de chassi do veículo, e, eventualmente, o CPF do proprietário poderá ser requerido.

Vídeos: Para uma melhor experiência, este produto poderá contemplar o registro do estado do veículo através de vídeos: vídeo da parte externa, vídeo da parte interna, vídeo adicional (caso necessário).

A CONTRATAÇÃO DESTES VÍDEOS REQUER UM PAGAMENTO ADICIONAL E A SOLICITAÇÃO DEVE SER REALIZADA ANTES DO INÍCIO DA REALIZAÇÃO DO LAUDO. A visualização dos vídeos será através de QR CODE, que estará disponível no laudo dentro do módulo vídeos. O acesso ao QR CODE direcionará ao portal de registro dos dados do usuário que está acessando, e em seguida os vídeos serão liberados para visualização, estando disponível por até 6 meses da data de realização, após este período os vídeos serão expurgados, não sendo mais possível o seu acesso.

AS IMAGENS, OS VÍDEOS E OS DADOS VEICULARES NÃO IDENTIFICÁVEIS DE PESSOAS NATURAIS COLETADOS DURANTE A VISTORIA INTEGRARÃO BANCO DE DADOS PERMANENTE DE TITULARIDADE DA DEKRA, QUE SERÁ UTILIZADO PARA A FORMAÇÃO DE HISTÓRICOS VEICULARES E GERAÇÃO DE DADOS ESTATÍSTICOS QUE PERMITIRÃO AÇÕES E PROJETOS VISANDO À CONCEPÇÃO E MELHORIA DOS PRODUTOS E SERVIÇOS DO GRUPO DEKRA QUE TENHAM POR FINALIDADE A ANÁLISE E REDUÇÃO DE RISCO EM PROCESSOS RELACIONADOS A VEÍCULOS E SEGURANÇA NO SETOR AUTOMOTIVO, PODENDO SER UTILIZADO EM SERVIÇOS CORRELATOS OFERECIDOS PELO GRUPO DEKRA.



Assinatura do Condutor Comprador
Renan Ramos



Assinatura do Vistoriador
16496 - Bruno Rafael Lyra Muniz