



DADOS GERAIS:

| | | | |
|----------|------------|--------------|--------------------------|
| DATA: | 04/10/2022 | STATUS: | APROVADO C/ APONTAMENTO. |
| CLIENTE: | GRUPO BMZ | Nº DO LAUDO: | 2120548 |
| UNIDADE: | BARUERI 2 | VISTORIADOR: | KLEYTON MATHEUS BARBOSA |

DADOS DO VEICULO:

| | | | |
|------------------------|-------------------|-----------------------|-------------------------|
| FABRICANTE/MARCA: | HYUNDAI | MODELO/VERSÃO: | HYUNDAI/HB20 1.0M COMFO |
| ANO FAB./MODELO: | 2015 / 2015 | COR: | BRANCA |
| PLACA: | FRU1H65 | CIDADE: | ITAPEVI |
| Nº DO CHASSI NO VEÍC.: | 9BHBG51CAFP425478 | Nº DO MOTOR NO VEÍC.: | F3LAEU336183 |
| Nº DO CHASSI NA BIN: | 9BHBG51CAFP425478 | Nº DO MOTOR NA BIN: | F3LAEU336183 |
| Nº DO CHASSI NO CRLV: | 9BHBG51CAFP425478 | Nº DO MOTOR NO CRLV: | F3LAEU336183 |
| Nº DO CÂMBIO NO VEÍC.: | 2980FW190669 | COMBUSTÍVEL: | FLEX |
| Nº DO CÂMBIO NA BIN: | NC | KM: | 82501 |

1 - CONDIÇÃO DA NUMERAÇÃO DO CHASSI:

✓ DENTRO DOS PADRÕES DO FABRICANTE

2 - CONDIÇÃO DA NUMERAÇÃO DO MOTOR:

✓ DENTRO DOS PADRÕES
✓ É A MESMA QUE CONSTA NA BIN

3 - CONDIÇÃO DA NUMERAÇÃO DO CÂMBIO:

✓ DENTRO DOS PADRÕES DO FABRICANTE

4 - CONDIÇÕES DAS ETIQUETAS ETA:

ASSOALHO
✓ NÃO OBRIGATÓRIA
BATENTE DA PORTA
✓ ORIGINAL / DENTRO DOS PADRÕES DO FABRICANTE
COMPARTIMENTO DO MOTOR
✓ ORIGINAL / DENTRO DOS PADRÕES DO FABRICANTE

5 - DATA DO CINTO DE SEGURANÇA:

DIANTEIRO DIREITO
✓ COMPATÍVEL COM O ANO DO VEÍCULO -
DIANTEIRO ESQUERDO
✓ COMPATÍVEL COM O ANO DO VEÍCULO -
TRASEIRO DIREITO
✓ COMPATÍVEL COM O ANO DO VEÍCULO -
TRASEIRO ESQUERDO
✓ COMPATÍVEL COM O ANO DO VEÍCULO -

6 - CONDIÇÃO DA GRAVAÇÃO DO CHASSI NOS VIDROS:

VIDRO DA PORTA DIANTEIRA DIREITA
✓ ORIGINAL / DENTRO DOS PADRÕES DO FABRICANTE -
VIDRO DA PORTA DIANTEIRA ESQUERDA
✓ ORIGINAL / DENTRO DOS PADRÕES DO FABRICANTE -
VIDRO DA PORTA TRASEIRA DIREITA
✓ ORIGINAL / DENTRO DOS PADRÕES DO FABRICANTE -
VIDRO DA PORTA TRASEIRA ESQUERDA
✓ ORIGINAL / DENTRO DOS PADRÕES DO FABRICANTE -
VIDRO DIANTEIRO (PARA-BRISA)
✓ ORIGINAL / DENTRO DOS PADRÕES DO FABRICANTE -
VIDRO TRASEIRO (VIGIA)
✓ ORIGINAL / DENTRO DOS PADRÕES DO FABRICANTE -

7 - CONDIÇÕES DA PLACA:

✓ PLACA E TARJETA EM CONFORMIDADE

8 - CONDIÇÕES DA ESTRUTURA DA CARROÇARIA:

⚠️ AVARIA / REPARAÇÃO NA REGIÃO TRASEIRA DA CARROÇERIA

9 - REGISTRO E HISTÓRICO DE LEILÃO / SINISTRO / ROUBO E FURTO:

✓ NENHUM REGISTRO ENCONTRADO

OBSERVAÇÕES DO VEÍCULO:

PAINEL TRASEIRO AMASSADO , HASTE DE FIXAÇÃO LONGARINA TRASEIRA ESQUERDA AMASSADA CONFORME FOTOS.

OBSERVAÇÕES GERAIS:

O presente laudo possui caráter informativo de análise particular do veículo vistoriado, não substituindo a Perícia Oficial do Instituto de Criminalística - A unidade Super Visão prestadora de serviço abaixo descrita não se responsabiliza por quaisquer modificações posteriores a realização do laudo, baseados nos itens que contemplam esta vistoria, sendo que sua validade é no exato momento da vistoria - O status/resultado final do presente laudo segue o critério de avaliação desenvolvido pela Super Visão Perícias Vistorias Ltda, podendo este ser alterado a qualquer momento, sem prévia comunicação. A unidade Super Visão prestadora de serviço abaixo descrita, repassa na íntegra os dados fornecidos pela empresa de consulta/pesquisa, não se responsabilizando pelas informações dos mesmos. Informamos que as nomenclaturas dos resultados foram alteradas para Aprovado com Apontamento (substituindo a Ressalva) e Não Conforme (substituindo o Reprovado). Última revisão de Critérios: 11/03/19. Não nos responsabilizamos por eventuais divergências de Status ref. a esta revisão/atualização.

Critério de avaliação da seguradoras:

Ao receber este laudo, o cliente fica ciente que as companhias de seguro possuem seus próprios métodos e critérios de avaliação do risco para aceitação ou não de automóveis, por esse motivo informamos que o critério de avaliação da Super Visão bem como o resultado final da vistoria, independe da aceitação ou não da seguradora.



DOCUMENTO ASSINADO ELETRONICAMENTE COM FUNDAMENTO NO ART. 6º. 1º, DO DECRETO Nº 8.539, DE 8 DE OUTUBRO DE 2015 EM 25/10/2022 08:55:21 AM, CONFORME HORÁRIO OFICIAL DE BRASÍLIA, POR ALPHA VISTORIA VEICULAR LTDA - EPP. A autenticação deste documento pode ser conferida no site: <https://www.supervisao.com/>

Responsável técnico pelo laudo: KLEYTON MATHEUS BARBOSA - 553601969;
Conferido por: RENATA JANAINA COELHO - 273315092.

Eu, GRUPO BMZ declaro ter recebido o seguinte da: ALPHA VISTORIA VEICULAR LTDA - EPP e CNPJ: 23378602000182 e compreendido todas as informações contidas neste laudo no ato da inspeção do veículo, concordando que quaisquer esclarecimentos futuros sobre as condições do veículo ora vistoriado somente poderão ser solicitados por mim. Não verificamos a procedência da informação de hodometro em nossas vistorias devido a inexistência de ferramentas que permitam 100% de assertividade.



FOTOGRAFIAS DO LAUDO: 2120548

CHASSI



MOTOR



FRENTE



TRASEIRA



PLACA



DATA DO CINTO DE SEGURANÇA



CÂMBIO



ETIQUETA ETA MOTOR



KM



DOCUMENTO ASSINADO ELETRONICAMENTE COM FUNDAMENTO NO ART. 6º. 1º, DO DECRETO Nº 8.539, DE 8 DE OUTUBRO DE 2015 EM 25/10/2022 08:55:21 AM, CONFORME HORÁRIO OFICIAL DE BRASÍLIA, POR ALPHA VISTORIA VEICULAR LTDA - EPP. A autenticação deste documento pode ser conferida no site: <https://www.supervisao.com/>

Responsável técnico pelo laudo: KLEYTON MATHEUS BARBOSA - 553601969;
Conferido por: RENATA JANAINA COELHO - 273315092.

Eu, GRUPO BMZ declaro ter recebido o seguinte da: ALPHA VISTORIA VEICULAR LTDA - EPP e CNPJ: 23378602000182 e compreendido todas as informações contidas neste laudo no ato da inspeção do veículo, concordando que quaisquer esclarecimentos futuros sobre as condições do veículo ora vistoriado somente poderão ser solicitados por mim. Não verificamos a procedência da informação de hodômetro em nossas vistorias devido a inexistência de ferramentas que permitam 100% de assertividade.



FOTOGRAFIAS DO LAUDO: 2120548

LACRE



FOTO ETA COLUNA



TORRE AMORT DIANT / DIREITA

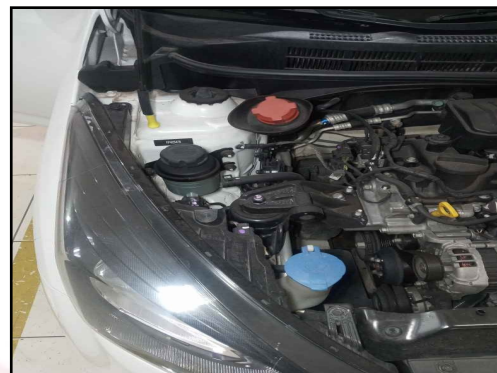

TORRE AMORT DIANT / ESQUERDA

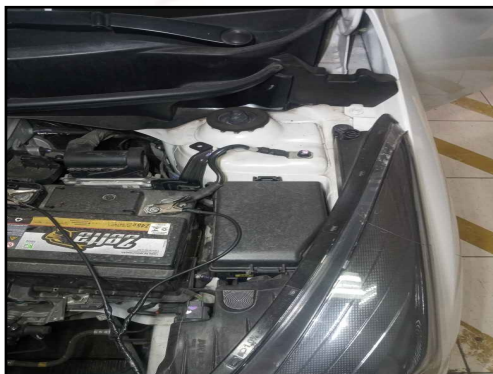

LONGARINA DIANT / DIREITA

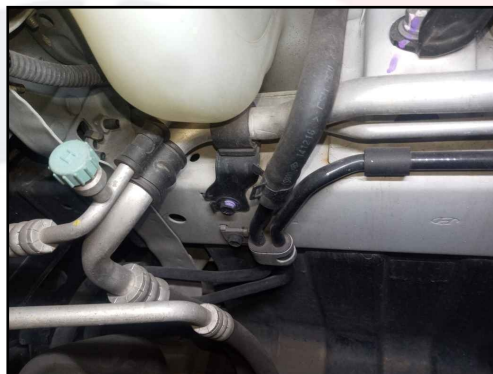

LONGARINA DIANT / ESQUER



LONGARINA TRASEIRA / DIREITA

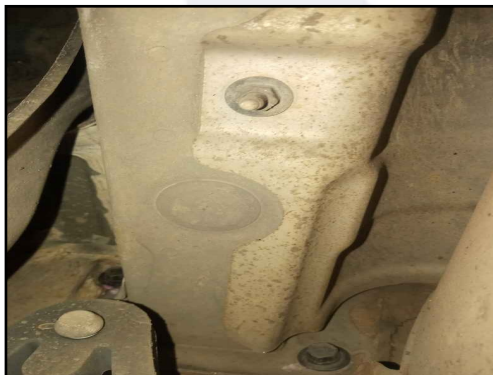

LONGARINA TRASEIRA / ESQUERDA



GRAVAÇÃO DO VIDRO



PROTEGIDO POR
SUPER VISÃO

DOCUMENTO ASSINADO ELETRONICAMENTE COM FUNDAMENTO NO ART. 6º. 1º, DO DECRETO Nº 8.539, DE 8 DE OUTUBRO DE 2015 EM 25/10/2022 08:55:21 AM, CONFORME HORÁRIO OFICIAL DE BRÁSILIA, POR ALPHA VISTORIA VEICULAR LTDA - EPP. A autenticação deste documento pode ser conferida no site: <https://www.supervisao.com/>

Responsável técnico pelo laudo: KLEYTON MATHEUS BARBOSA - 553601969;
Conferido por: RENATA JANAINA COELHO - 273315092.

Eu, GRUPO BMZ declaro ter recebido o seguinte da: ALPHA VISTORIA VEICULAR LTDA - EPP e CNPJ: 23378602000182 e compreendido todas as informações contidas neste laudo no ato da inspeção do veículo, concordando que quaisquer esclarecimentos futuros sobre as condições do veículo ora vistoriado somente poderão ser solicitados por mim. Não verificamos a procedência da informação de hodômetro em nossas vistorias devido a inexistência de ferramentas que permitam 100% de assertividade.



DADOS GERAIS:

| | | | |
|----------|------------|--------------|-------------------------|
| DATA: | 04/10/2022 | Nº DO LAUDO: | 2120548 |
| CLIENTE: | GRUPO BMZ | VISTORIADOR: | KLEYTON MATHEUS BARBOSA |
| UNIDADE: | BARUERI 2 | | |

DADOS DO VEICULO:

| | | | |
|-------------------|-------------|----------------|-------------------------|
| FABRICANTE/MARCA: | HYUNDAI | MODELO/VERSÃO: | HYUNDAI/HB20 1.0M COMFO |
| ANO FAB./MODELO: | 2015 / 2015 | COR: | BRANCA |

LAUDO DE VISTORIA COMPLEMENTAR:

ACESSÓRIOS E EQUIPAMENTOS:

| ITEM | ITEM |
|-------------------------------|----------------------|
| ✓ DIREÇÃO HIDRÁULICA/ELÉTRICA | ✓ CHAVE DE RODA |
| ✓ AR QUENTE | ✓ AR CONDICIONADO |
| ✓ ESTEPE | ✓ TRAVAS ELÉTRICAS |
| ✓ MACACO | ✓ TÉRMICO TRASEIRO |
| ✓ RÁDIO | ✓ AIR BAG PASSAGEIRO |
| ✓ CÂMBIO MECÂNICO | ✓ ANTENA |
| ✓ VIDROS ELÉTRICOS | ✓ TAPETES |
| ✓ LIMP./LAV. VIDRO TRAS. | ✓ TRIÂNGULO |



DOCUMENTO ASSINADO ELETRONICAMENTE COM FUNDAMENTO NO ART. 6º. 1º, DO DECRETO Nº 8.539, DE 8 DE OUTUBRO DE 2015 EM **25/10/2022 08:55:22 AM**, CONFORME HORÁRIO OFICIAL DE BRÁSILIA, POR ALPHA VISTORIA VEICULAR LTDA - EPP. A autenticação deste documento pode ser conferida no site: <https://www.supervisao.com/>

Responsável técnico pelo laudo: KLEYTON MATHEUS BARBOSA - 553601969;
Conferido por: RENATA JANAINA COELHO - 273315092.

Eu, GRUPO BMZ declaro ter recebido o seguinte da: ALPHA VISTORIA VEICULAR LTDA - EPP e CNPJ: 23378602000182 e compreendido todas as informações contidas neste laudo no ato da inspeção do veículo, concordando que quaisquer esclarecimentos futuros sobre as condições do veículo ora vistoriado somente poderão ser solicitados por mim. Não verificamos a procedência da informação de hodometro em nossas vistorias devido a inexistência de ferramentas que permitam 100% de assertividade.



Número do Laudo: 2120548

PAINEL GERAL



ACABAMENTO P.E.



ACABAMENTO P.D

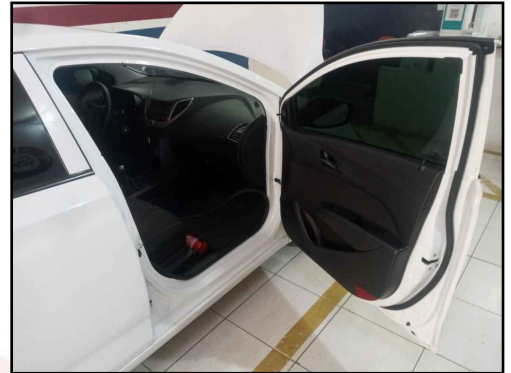

BANCO TRASEIRO

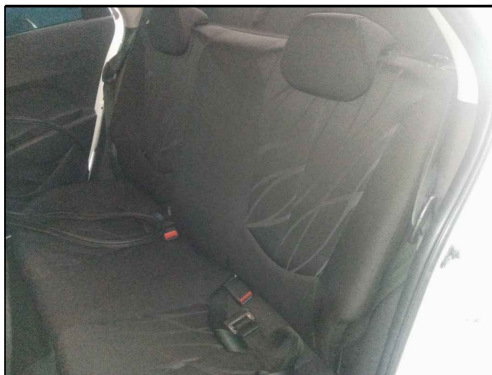

PNEUS/RODAS DIANTEIRO E.



PNEUS/RODAS TRASEIRO E.



PNEUS/RODAS TRASEIRO D.



PNEUS/RODAS DIANTEIRO D.



PNEU ESTEPE



PROTEGIDO POR
SUPER VISÃO

DOCUMENTO ASSINADO ELETRONICAMENTE COM FUNDAMENTO NO ART. 6º. 1º, DO DECRETO Nº 8.539, DE 8 DE OUTUBRO DE 2015 EM 25/10/2022 08:55:22 AM, CONFORME HORÁRIO OFICIAL DE BRASÍLIA, POR ALPHA VISTORIA VEICULAR LTDA - EPP. A autenticação deste documento pode ser conferida no site: <https://www.supervisao.com/>

Responsável técnico pelo laudo: KLEYTON MATHEUS BARBOSA - 553601969;
Conferido por: RENATA JANAINA COELHO - 273315092.

Eu, GRUPO BMZ declaro ter recebido o seguinte da: ALPHA VISTORIA VEICULAR LTDA - EPP e CNPJ: 23378602000182 e compreendido todas as informações contidas neste laudo no ato da inspeção do veículo, concordando que quaisquer esclarecimentos futuros sobre as condições do veículo ora vistoriado somente poderão ser solicitados por mim. Não verificamos a procedência da informação de hodômetro em nossas vistorias devido a inexistência de ferramentas que permitam 100% de assertividade.