

[illegible]

INFORMAÇÃO USADA NA BUSCA: FNO9C38, SP,

Data da Pesquisa: **segunda-feira, 8 de maio de 2023 - 16:22:15**

Data da Impressão: segunda-feira, 8 de maio de 2023 - 16:23:23

DADOS DO VEÍCULO

FORD KA SE 1.0 HA B

MARCA/MODELO: FORD KA SE 1.0 HA B

ANO FAB/MODELO: 2017 / 2018

RENAVAM: 01120693141

COMBUSTIVEL: ALCOOL/GASOLINA

CHASSI: 9BFZH55LXJ8018014

PLACA: FNO9C38









COR: PRATA

CILINDRADAS: 997

MEGA BASE ESPECIAL

SINISTRO ESPECIAL	PARECER TÉCNICO	LEILÃO	HISTÓRICO DE ROUBO E FURTO	BASE HISTÓRICA SINISTRO / ACIDENTE	REMARKETING	SEGURADORA / FINANCEIRA
						

RESUMO DAS PRINCIPAIS BASES ABAIXO

	RESTRIÇÕES ESTADUAL		LEILÃO
	ATENTE-SE PARA MULTAS E DÉBITOS		HISTÓRICO DE ROUBO E FURTO
	SINISTRO		ATENTE-SE PARA HISTÓRICO DE CONSULTAS
	HISTÓRICO DE LAUDO DE MOTOR		HISTÓRICO DE LAUDO CAUTELAR

REGISTRO DO VEÍCULO ESTADUAL

DESCRIÇÃO

ANO FABRICAÇÃO:	2017	ANO MODELO:	2018
MARCA MODELO:	FORD KA SE 1.0 HA B	COR:	PRATA
COMBUSTIVEL:	ALCOOL/GASOLINA	ESPÉCIE VEICULO:	PASSAGEIRO
TIPO VEICULO:	AUTOMOVEL	CATEGORIA VEICULO:	PARTICULAR

FICHA TÉCNICA

PASSAGEIROS:	5	PROCEDÊNCIA VEICULO:	NACIONAL
CILINDRADAS:	997	POTÊNCIA:	85
CAPACIDADE DE CARGA	0,00	CMT/PBT VEÍCULO:	145 / / 145
QUANTIDADE DE EIXOS:	0		

FICHA CADASTRAL

DATA EMISSÃO CRV: 16/04/2021 DATA LICENCIAMENTO: 30/10/2022

EXER. LICENCIAMENTO:	2022	RENAVAM:	01120693141
PLACA ATUAL:	FNO9C38	MUN. EMPLACAMENTO:	ARARAQUARA-SP
UF PLACA:	SP	UF JURISDIÇÃO:	SP
CHASSI	9BFZH55LXJ8018014	SITUAÇÃO VEÍCULO:	CIRCULACAO
		TIPO CHASSI:	NORMAL

AGREGADOS

CAIXA DE CÂMBIO:	NÃO INFORMADO PELO ORGÃO	Nº MOTOR (ESTADUAL):	XNKAJ8018014
------------------	--------------------------	----------------------	--------------

RESTRIÇÕES

BLOQUEIO DE FURTO:	NADA CONSTA	JUDICIAL:	NADA CONSTA
BLOQUEIO DE GUINCHO:	NADA CONSTA	TRIBUTÁRIA:	NADA CONSTA
ADMINISTRATIVA:	NADA CONSTA	FINANCEIRA:	NADA CONSTA
		DATA LIMITE RESTRIÇÃO TRIBUTÁRIA:	NADA CONSTA

MULTAS/DÉBITOS

DETRAN:	NÃO EXISTE DÉBITOS	MUNICIPAIS:	NÃO EXISTE DÉBITOS
DER:	NÃO EXISTE DÉBITOS	POL. RODO. FEDERAL:	NÃO EXISTE DÉBITOS
DERSA:	NÃO EXISTE DÉBITOS	RENAINF:	NÃO EXISTE DÉBITOS
CETESB:	NÃO EXISTE DÉBITOS	IPVA:	354,34
LICENCIAMENTO:	155,23	DPVAT:	NÃO EXISTE DÉBITOS
DIVIDA ATIVA:	NÃO EXISTE DÉBITOS		

RESTRIÇÃO (RENAJUD)

NADA CONSTA

INSPEÇÃO AMBIENTAL (NÃO TARIFADA/CORTESIA)

NÃO HÁ REGISTROS NAS BASES CONSULTADAS

COMUNICAÇÃO DE VENDA (NÃO TARIFADA/CORTESIA)

NÃO HÁ REGISTROS NAS BASES CONSULTADAS

GRAVAME (NÃO TARIFADA/CORTESIA)

FINANCEIRA:	NÃO DISPONÍVEL	CGC FINANCEIRA:	NÃO DISPONÍVEL
NÚMERO DO CONTRATO:	NÃO DISPONÍVEL	VIGÊNCIA DO CONTRATO:	NÃO DISPONÍVEL
ARRENDATÁRIO FINANC.:	NÃO DISPONÍVEL/NÃO DISPONÍVEL	INFORMANTE FINANC.:	NÃO DISPONÍVEL
NOME DO AGENTE:	NÃO DISPONÍVEL	DT. INCLUSÃO FINANC.:	NÃO DISPONÍVEL

REGISTRO DO VEÍCULO NACIONAL

DESCRIÇÃO

ANO FABRICAÇÃO:	2017	ANO MODELO:	2018
MARCA MODELO:	FORDFORD/KA SE 1.0 HA B/	COR:	PRATA
COMBUSTIVEL:	ÁLCOOL / GASOLINA	ESPÉCIE VEICULO:	PASSAGEIRO
TIPO VEICULO:	AUTO	CATEGORIA VEICULO:	NÃO DISPONÍVEL
TIPO MONTAGEM:	NÃO DISPONÍVEL		

FICHA TÉCNICA

CMT/PBT VEÍCULO:	NÃO DISPONÍVEL/ / 145	PROCEDÊNCIA VEICULO:	NÃO DISPONÍVEL
PASSEGEIROS:	NÃO DISPONÍVEL	QUANTIDADE DE EIXOS:	2
CAPACIDADE DE CARGA:	0	CILINDRADAS:	997
POTÊNCIA:	85	TIPO CARROCERIA:	AU - ENTRADA

FICHA CADASTRAL

PLACA ATUAL:	FNO9238	MUN. EMPLACAMENTO:	SAO JOSE DO RIO PRETO
UF JURISDIÇÃO:	SP	UF PLACA:	SP
		RENAVAM:	NÃO DISPONÍVEL
		CHASSI:	9BFZH55LXJ8018014

AGREGADOS

CAIXA DE CÂMBIO:	NÃO DISPONÍVEL	NÚMERO MOTOR:	XNKAJ8018014
CARROCERIA:	NÃO DISPONÍVEL		

RESTRIÇÕES

BLOQUEIO DE FURTO:	NADA CONSTA	BLOQUEIO DE GUINCHO:	NADA CONSTA
ADMINISTRATIVA:	NADA CONSTA	TRIBUTÁRIA:	NADA CONSTA
JUDICIAL:	NADA CONSTA	FINANCEIRA:	NADA CONSTA

LICENCIAMENTO

MÊS LICENCIAMENTO:OUTUBRO

UF EMPLACAMENTO:SP

HISTÓRICO DE CONSULTAS DESTE VEÍCULO

ESSE VEÍCULO FOI CONSULTADO 1 VEZ(ES)

DATA/HORA DA CONSULTA:SEGUNDA-FEIRA, 8 DE MAIO DE 2023 - 16:22:15

HISTÓRICO DE VENDA DIRETA POR MAIOR OFERTA (EVENTO CORPORATIVO - REMARKETING)

NÃO CONSTA REGISTRO NESTA BASE

LEILÃO ESPECIAL MEGA LAUDO

NÃO CONSTA REGISTRO DE LEILÃO NESTA BASE.

LEILÃO BASE 1

NÃO CONSTA REGISTRO DE LEILÃO NESTA BASE.

LEILÃO BASE 2

NÃO CONSTA REGISTRO DE LEILÃO NESTA BASE.

HISTÓRICO DE COMERCIALIZAÇÃO POR SEGURADORA / FINANCEIRA

NÃO CONSTA REGISTRO DE EVENTO NESTA BASE.

CRLV EXTRAVIADO/ROUBADO

NÃO HÁ REGISTRO NAS BASES CONSULTADAS

SINISTRO/ACIDENTE ESPECIAL MEGA LAUDO

NÃO CONSTA REGISTRO DE SINISTRO/ACIDENTE

INDICIO DE SINISTRO/LEILÃO/ACIDENTE ESPECIAL MEGA LAUDO

REALIZAMOS UMA BUSCA EM INÚMERAS BASES DE DADOS DIFERENCIADAS DE EMPRESAS PARCEIRAS E NÃO ENCONTRAMOS NENHUM APONTAMENTO NAS BASES CONSULTADAS.

HISTÓRICO DE KM

NÃO HÁ REGISTRO NAS BASES CONSULTADAS

HISTÓRICO DE PROPRIETÁRIOS - ESPECIAL MEGA LAUDO

PROPRIETÁRIO ATUAL:

ALEXANDRA DE FATIMA DANCONA TREVELIN

PROPRIETÁRIO ANTERIOR:

JAQUELINE SIMABUKURO TUKAMOTO

2023

ALEXANDRA DE FATIMA DANCONA TREVELIN

2019

JAQUELINE SIMABUKURO TUKAMOTO

HISTÓRICO DE PROPRIETARIOS - BASE 2

PROPRIETÁRIO:

IVANIR PERES

JAQUELINE SIMABUKURO TUKAMOTO

ANO:

2017 - 2018

2018 - 2020

HISTÓRICO DE RECALL

O VEÍCULO PESQUISADO NÃO POSSUI RECALL PENDENTE OU NÃO PERTENCE A NENHUM RECALL DIVULGADO PELAS MONTADORAS A PARTIR DE 17/03/2011. PARA PERÍODOS ANTERIORES, ENTRE EM CONTATO DIRETAMENTE COM O FABRICANTE DO VEÍCULO.

HISTÓRICO DE MANUTENÇÃO

NÃO HÁ REGISTROS NAS BASES CONSULTADAS.

HISTÓRICO DE CSV

NÃO HÁ REGISTROS NAS BASES CONSULTADAS.

VEÍCULOS REPROVADOS EM VISTORIA

NÃO HÁ REGISTRO NAS BASES CONSULTADAS

HISTÓRICO DE ROUBO E FURTO

NÃO HÁ REGISTROS NAS BASES CONSULTADAS

HISTÓRICO DE LAUDO DE MOTOR

NÃO HÁ REGISTRO NAS BASES CONSULTADAS

HISTÓRICO DE LAUDO CAUTELAR

NÃO HÁ REGISTRO NAS BASES CONSULTADAS

Fim da Pesquisa

ANEXO I - TERMO DE CIÊNCIA DO CONTRATANTE

Eu, contratante desta pesquisa, declaro ter lido e compreendido as informações abaixo descritas, tendo ciência que todas as informações prestadas no corpo desta pesquisa visam exclusivamente COLABORAR com o processo de vistoria do veículo, servindo apenas como uma ferramenta de alerta para análise mais acurada pelo vistoriador.

Essa consulta **JAMAIS** deve ser utilizada como elemento de decisão da vistoria e muito menos fator de decisão para comercialização ou depreciação do veículo especialmente porque possui informações que podem ser alteradas online por seus fornecedores ou pelos órgãos públicos. Declaro estar ciente que não posso vender ou repassar essa consulta a terceiros, vendo infração ao contrato a transferência/cessão/venda. As informações exibidas nesta pesquisa são as que se encontravam disponíveis na data e hora da consulta às bases, sites e pacotes de dados ora contratados.

INFORMAÇÕES IMPORTANTES SOBRE AS BASES CONSULTADAS

Declaro ter ciência que as informações veiculares são extraídas de diversas bases privadas ou públicas (quando disponíveis) e que cada empresa privadas detém seus próprios critérios e meios de registros, sistemas e atualizações, podendo os registros serem apagados ou apresentarem divergências ou ainda possuírem informações incompletas ou excluídas, como por exemplo apontamentos de registros de leilão, sinistro e demais informações históricas, que podem ser alteradas, baixadas, excluídas e/ou não informadas por Seguradoras, Leiloeiros, Associações, Órgãos de Trânsito, Boletim de Ocorrência, entre outros, principalmente quando se tratar de evento ou registro recente.

Também estou ciente que os registros de sinistros ou acidentes do Detran são apresentados na forma de RESTRIÇÃO ou Observado no CRLV (também como Restrição Administrativa, Vedada a Circulação, Sinistro Recuperado, etc) e esse registro apenas se mantém público durante o período do registro do evento (desde que tenha sido feito o B.O ou transferido para uma Seguradora) até o que veículo tenha sido apresentado ao órgão de trânsito em condições de circular, ocasião esta em que o registro poderá ser baixado ou ocultado de sua documentação e sites públicos oficiais, fato este comum quando se transfere um veículo para outro Estado e/ou regressa para o Estado que originou tal registro (neste caso atente-se a documentação física do veículo, pois em alguns casos constam apontados no “Campos das Observações do CRVL ou CRV, portanto, para sua maior segurança, é importante verificar os CRLV de anos anteriores).

Lembramos ainda que existe a base de veículo sinistrados das seguradoras que também possuem seus próprios critérios e meios de registros e divulgações entre o mercado securitário, podendo tais registros serem públicos ou não entre as seguradoras, segundo acordo ou conveniência deste setor. Observamos que há casos de sinistros que podem não deixar sequelas ou vestígios no veículo, como por exemplo: alagamento, roubo localizado após o período de indenização, acordos entre segurado e seguradora, custo elevado de reparação de peças removíveis, falta de peças de reposição e/ou de outra natureza que muitas vezes tais eventos não são lançados ou divulgados para o mercado por decisão exclusiva da seguradora. Podem ocorrer situações onde as seguradoras registram em suas bases dois ou mais eventos no decorrer da vigência da apólice. **Cabe também destacar que algumas seguradoras e leiloeiros e fornecedores guardam/divulgam seus registros apenas um curto espaço de tempo.**

Recomendamos atenção redobrada a todas as informações impressas na Pesquisa, no CRLV e no CRV, especialmente quanto a descrição das características do veículo, existência de regularizações ou siglas "REM", "DA", "DJ" e demais Informações constantes no "Campo das Observações" da documentação física do veículo, bem como quando registrado em nome de Seguradora, Locadora, Entidade Financeira, Espólio, Indício ou Sinistro e Recuperado de Sinistro, Leilão, Evento Corporativo (quando constatado avarias/reparos no veículo), com Multa, Benefício Tributário, Restrição, Bloqueio, Queixa ou Histórico de Roubo/Furto, Gravame e/ou quando o veículo for registrado em outro Estado, devendo neste caso o contratante abranger a consulta aos sites do Denatran e Detran de Origem e de Registro, pois divergências ocorrem!

A consultas terão mais assertividade se buscadas através da numeração do chassi! Por isso preferencialmente consulta com a numeração do chassi. Eventuais buscas pela numeração do motor serve apenas como parâmetro inicial e/ou complementar, pois somente o Órgão de Trânsito detém "recurso eficiente" para apontar existência de registro, duplicidade e/ou restrição da numeração consultada.

Lembramos ainda que a MegaLaudo disponibiliza outros tipos de pesquisas com muito mais bases de dados, fornecedores e diferenciais que poderão aumentar suas chances de encontrar informações sobre o Histórico do Veículo ou de Crédito. As bases descritas como "não tarifada/cortesia" somente serão disponibilizados se houver comunicação com as respectivas bases de dados no ato da consulta. As bases descritas como "histórica" são diferenciadas e somente serão disponibilizadas se constarem em nossos bancos de dados ou de empresas parceiras.

ATENÇÃO: As informações de multas, débitos e restrições apresentadas nesta pesquisa podem apresentar divergências em razão de critérios regionais dos Órgãos dos Trânsitos, por isso recomendamos que consulte sempre o site do Detran de Origem do registro do veículo, pois, além de serem atualizados automaticamente, há procedimentos distintos de um estado para o outro. Por se tratar de pesquisa por meio eletrônico, toda e qualquer falha de informação que julgar importante para sua análise ou prestação de serviço, deve ser imediatamente comunicada ao nosso departamento de suporte, através da ABERTURA DE UM TICKET (pelo próprio Sistema de Laudo), pelo email: suporte@megalaudo.com.br ou ainda pelo telefone (11) 4118 3377, para que, sendo possível, a pesquisa possa ser atualizada.

Após ter lido e compreendido todos os termos acima, declaro ter entendido que a MegaLaudo não insere e nem retira informações, mas apenas as apresenta da forma que se encontravam no momento da consulta pelos fornecedores e sites disponíveis naquele exato momento, assim sei que a MegaLaudo NÃO GARANTE o conteúdo das informações da consulta e ISENTA a MegaLaudo de toda e qualquer responsabilidade caso haja divergência de informação. Por fim autorizo a utilização das informações ora consultadas para fins estatísticos, de vistoria e/ou de alimentação dos bancos de dados.

**DADOS GERAIS:**

DATA:	08/05/2023 16:41:15	STATUS:	APROVADO
CLIENTE:	PARTICULAR ARARAQUARA	Nº DA VISTORIA:	2625413
UNIDADE:	VISÃO TOTAL RIBEIRÃO PRETO X ARARAQUARA	VISTORIADOR:	JULIO CESAR SOTOVANI

DADOS DO VEÍCULO:

FABRICANTE/MARCA:	MA.	MODELO/VERSÃO:	FORD
ANO FAB/MODELO:	2017/2018	COR:	PRATA
PLACA:	FNO9C38	CIDADE:	ARARAQUARA
Nº DO CHASSI NO VEÍC.:	9BFZH55LXJ8018014	Nº DO MOTOR NO VEÍC.:	XNKAJ8018014
Nº DO CHASSI NA BIN:	9BFZH55LXJ8018014	Nº DO MOTOR NA BIN:	XNKAJ8018014
Nº DO CHASSI NO CRLV:	9BFZH55LXJ8018014	Nº DO MOTOR NO CRLV:	XNKAJ8018014
Nº DO CÂMBIO NO VEÍC.:		COMBUSTÍVEL:	ÁLCOOL GASOLINA
Nº DO CÂMBIO NA BIN:		KM:	35439

100 - Condição da placa:

101-Placa e tarjeta em conformidades (ok).

200 - Condição da numeração do motor:

201-Tipo de gravação dentro do padrão do fabricante

217-Numeração registrada na bin, coincide c/ a numeração que consta no motor.

300 - Condição do número do chassi:

308-Numeração dentro dos padrões do fabricante

310-Numeração é a mesma que consta cadastrada no bin

400 - Condição do número do câmbio:

403-Numeração dentro dos padrões do fabricante

408-Numeração não cadastrada no bin

500 - Condições das etiquetas de identificação do chassi:**1 - Do compartimento do motor:**

501-Original

2 - Do batente da porta:

510-Original

3 - Do assoalho:

518-Original

600 - Condição da gravação do chassi nos vidros / vin:**1 - Vidro dianteiro (pára-brisa):**

605-Original/dentro do padrão

2 - Vidro da porta dianteira esquerda:

613-Original/dentro do padrão

3 - Vidro da porta traseira esquerda:

621-Original/dentro do padrão

5 - Vidro traseiro (vigia):

637-Original/dentro do padrão

7 - Vidro da porta traseira direita:

653-Original/dentro do padrão

8 - Vidro da porta dianteira direita:

661-Original/dentro do padrão

700 - Condição da estrutura da carroçaria:

701-Não possui vestígio aparente de avaria, corte e/ou reparo significativo nas partes estruturais da carroçaria.

800 - Registro/histórico de leilão/sinistro/ ou roubo e furto:

806-Nenhum registro encontrado.

OBSERVAÇÕES DO VEÍCULO:

Não nos responsabilizamos pelas informações contidas e não contidas na pesquisa, em anexo, fornecida pela empresa MegaLaudo. As informações contidas no laudo cautelar e pesquisa, não estão sujeitas a decisão da comercialização do veículo, e isenta a Visão Total da mesma.

Não são analisados itens que necessitem de equipamentos especializados como freios ABS, Airbags, Parte mecânica e elétrica.

Este laudo não se destina a verificar sinais de pagamento do veículo.

NÃO CONTRATADO LAUDO DE MEDIÇÃO DE PINTURA/MASSA PLÁSTICA E NÃO ANALISADO PEÇAS DE REPOSIÇÃO.

OBSERVAÇÕES GERAIS:

Esta Vistoria trata-se da vistoria cautelar do veículo, possuindo caráter informativo da análise de itens, conforme padrões estabelecidos pelos fabricantes, NÃO substituindo em nenhuma hipótese a Perícia Oficial do Instituto de Criminalística. Cabe destacar que a unidade A10 VISTORIA VEICULAR LTDA não se responsabiliza por quaisquer modificações nos itens do veículo contemplados nesta vistoria, posteriores à realização desta Vistoria, cuja validade tem sua garantia certificada no momento da realização da vistoria. O resultado da Vistoria técnica segue critérios de avaliação estabelecidos pela VISÃO TOTAL RIBEIRÃO PRETO X ARARAQUARA, podendo sofrer alterações necessárias em determinado momento, sem prévia comunicação. As informações dos veículos, obtidas através de pesquisa via base de dados dos órgãos públicos e empresas privadas, são de responsabilidade da empresa fornecedora da pesquisa, cabendo à VISÃO TOTAL RIBEIRÃO PRETO X ARARAQUARA apenas reter os dados cadastrados nas referidas bases de consulta. Ao receber esta Vistoria, o cliente fica ciente que as companhias de seguro possuem métodos e critérios próprios de avaliação do risco para aceitação ou não de veículos. Não obstante, o critério de avaliação da VISÃO TOTAL RIBEIRÃO PRETO X ARARAQUARA, bem como o resultado final da vistoria, independe da aceitação ou não da seguradora.

JULIO CESAR SOTOVANI -45.725.918-8

Vistoriador

JULIO CESAR SOTOVANI -45.725.918-8

Auxiliar Conferente

Eu, PARTICULAR ARARAQUARA declaro ter recebido o seguinte da: A10 VISTORIA VEICULAR LTDA e CNPJ: 44.892.402/0001-13 e compreendo todas as informações contidas nesta Vistoria no ato da inspeção do veículo, concordando que quaisquer esclarecimentos futuros sobre as condições do veículo ora vistoriado somente poderão ser solicitados por mim.

MARIA ANTÔNIA CAMARGO DE OLIVEIRA, 3033 - CEP:14.802-330 - ARARAQUARA



FOTOGRAFIAS DA VISTORIA: 2625413

COLUNA CENTRAL DIREITA

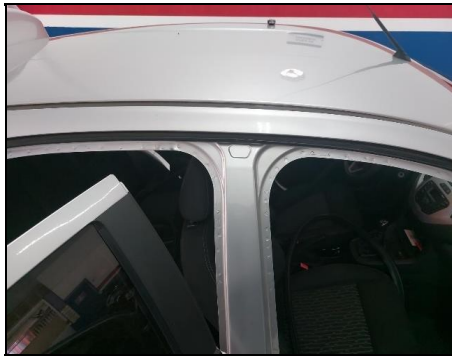

COLUNA DIANTEIRA DIREITA



COLUNA TRASEIRA DIREITA



ETIQUETA DO CHASSI

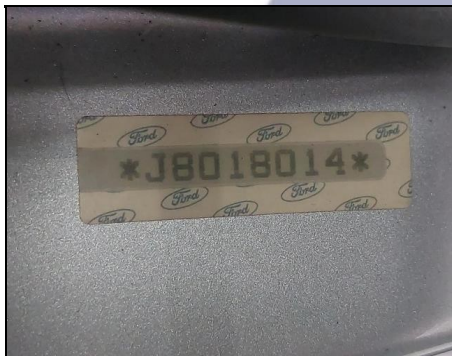

CHASSI



COLUNA CENTRAL ESQUERDA



COLUNA DIANTEIRA ESQUERDA

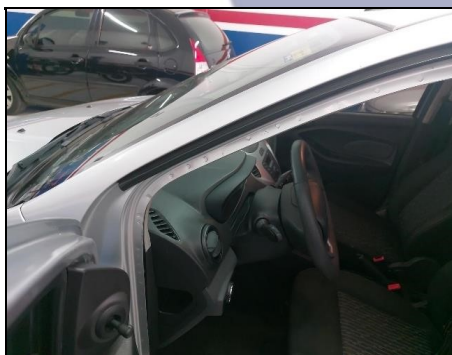

COLUNA TRASEIRA ESQUERDA



HODÔMETRO KM



JULIO CESAR SOTOVANI -45.725.918-8

Vistoriador

JULIO CESAR SOTOVANI -45.725.918-8

Auxiliar Conferente

Eu, PARTICULAR ARARAQUARA declaro ter recebido o seguinte da: A10 VISTORIA VEICULAR LTDA e CNPJ: 44.892.402/0001-13 e compreendo todas as informações contidas nesta Vistoria no ato da inspeção do veículo, concordando que quaisquer esclarecimentos futuros sobre as condições do veículo ora vistoriado somente poderão ser solicitados por mim.

MARIA ANTÔNIA CAMARGO DE OLIVEIRA, 3033 - CEP:14.802-330 - ARARAQUARA



APROVADO



FOTOGRAFIAS DA VISTORIA: 2625413

CAIXA DE AR LADO ESQUERDO

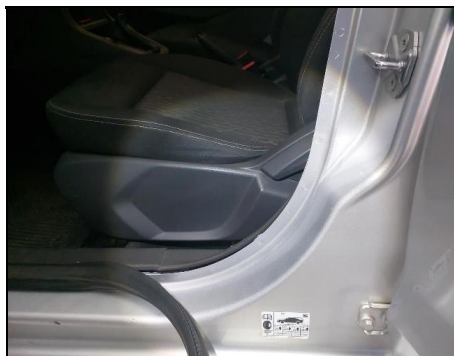

GRAVAÇÃO DOS VIDROS



ETIQUETA DO CINTO



PAINEL TRASEIRO INTERNO



TRASEIRA



LACRE DA PLACA



DIANTEIRA



ETIQUETA DO MOTOR

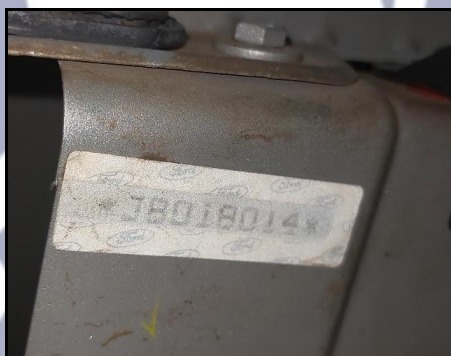

NÚMERO DO CÂMBIO



JULIO CESAR SOTOVANI -45.725.918-8

Vistoriador

JULIO CESAR SOTOVANI -45.725.918-8

Auxiliar Conferente

Eu, PARTICULAR ARARAQUARA declaro ter recebido o seguinte da: A10 VISTORIA VEICULAR LTDA e CNPJ: 44.892.402/0001-13 e compreendo todas as informações contidas nesta Vistoria no ato da inspeção do veículo, concordando que quaisquer esclarecimentos futuros sobre as condições do veículo ora vistoriado somente poderão ser solicitados por mim.

MARIA ANTÔNIA CAMARGO DE OLIVEIRA, 3033 - CEP:14.802-330 - ARARAQUARA



APROVADO



FOTOGRAFIAS DA VISTORIA: 2625413

LONGARINA DIANTEIRA DIREITA



LONGARINA DIANTEIRA ESQUERDA



LONGARINA TRASEIRA ESQUERDA



PAINEL TRASEIRO EXTERNO



LONGARINA TRASEIRA DIREITA



MOTOR



CAIXA DE AR LADO DIREITO

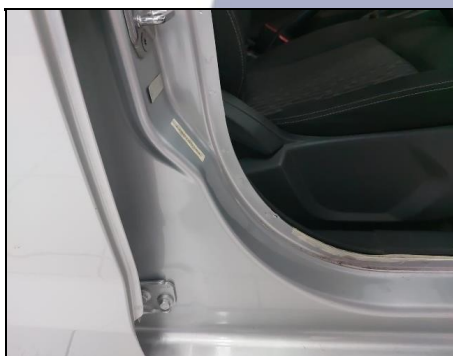

JULIO CESAR SOTOVANI -45.725.918-8

Vistoriador

JULIO CESAR SOTOVANI -45.725.918-8

Auxiliar Conferente

Eu, PARTICULAR ARARAQUARA declaro ter recebido o seguinte da: A10 VISTORIA VEICULAR LTDA e CNPJ: 44.892.402/0001-13 e compreendo todas as informações contidas nesta Vistoria no ato da inspeção do veículo, concordando que quaisquer esclarecimentos futuros sobre as condições do veículo ora vistoriado somente poderão ser solicitados por mim.

MARIA ANTÔNIA CAMARGO DE OLIVEIRA, 3033 - CEP:14.802-330 - ARARAQUARA



ORIGINALIDADE DA PINTURA

VISTORIADOR RESPONSÁVEL PELA ANÁLISE

JULIO CESAR SOTOVANI

Vistoriador

JULIO CESAR SOTOVANI (45.725.918-8)

Auxiliar Conferente

JULIO CESAR SOTOVANI (45.725.918-8)