



CONSULTA Nº: 3970523

CONFIDENCIAL PARA: Faro Vistoria
Veicular Ltda

REALIZADA EM: 07/10/2022 às 12:41



STRADA ADVENT FLEX

Informações do veículo - Base Nacional

Placa: DMX-8F20

Marca/Modelo: FIAT/STRADA ADVENT FLEX

Ano fabricação/Ano modelo: 2004 / 2005

Município/UF: ARARAQUARA / SP

Motor: 7U*0081022*

Combustível: ALCOOL/GASOLINA

Espécie: Carga

Potência: 110

Situação: **CIRCULAÇÃO**

Tipo de veículo: CAMINHONETE

Procedência: NACIONAL

Chassi: 9BD27804C52427629 **Normal**

Renavam: 00835535843

Cor: CINZA

Cilindradas: 1800

RESTRIÇÕES E OUTRAS INFORMAÇÕES

NADA CONSTA

Queixa e histórico de roubo e furto

✓ Não existe queixa de roubo e furto ativa

✓ Não existe histórico de roubo e furto

Base estadual (Cortesia)

Placa: DMX-8F20

Marca/Modelo: FIAT/STRADA ADVENT FLEX

Categoria: PARTICULAR

Procedência: NACIONAL

UF de origem: SP

Motor: 7U*0081022*

Combustível: ALCOOL/GASOLINA

Capacidade de passageiros:

Cilindradas: 1800

Capacidade de carga: 280

Situação: **CIRCULAÇÃO**

Tipo de veículo: CAMINHONETE

Ano fabricação/Ano modelo: 2004 / 2005

Município/UF: ARARAQUARA / SP

Chassi: 9BD27804C52427629 **Normal**

Renavam: 00835535843

Cor: CINZA

Potência: 110

Espécie: Carga

Nº carroceria: 76832997

Informações de proprietário

Proprietário Atual: GIULIA KAROLAYNE DANCONA TREV ELIN

Proprietário anterior: TALITA CRISTINA SILVA DE MATTOS

Débitos do veículo

Débitos de IPVA: 0,00

Débito DERSA: R\$ 0,00

Débito DETRAN: R\$0,00

Débito RENAINF: 0,00

Débito IPVA: R\$ 0,00

Débito DER: R\$ 0,00

Débito CETESB: R\$ 0,00

Débito municipais: R\$ 0,00

LICENCIAMENTO

Data da emissão CRV: 16/09/2022

Data de licenciamento: 16/09/2022

Ano de exercício do licenciamento: 2022

Restrições

Roubo e Furto: Nada consta

Restrição Tributária: Nada consta

Restrição Financeira: Nada consta

Restrição Ambiental: Veículo com Inspeção Veicular OK

Restrição Administrativa: Nada consta

Restrição Judiciária: Nada consta

Restrição Jurídica: Nada consta

OUTRAS RESTRIÇÕES

Nada consta

Informações do DETRAN (Cortesia)

Multas: NADA CONSTA

Licenciamento do Ano: em dia (prazo para licenciamento vencerá no próximo ano).

Inspeção GNV: NADA CONSTA

Licenciamento Digital - Acesso permitido: Sim

IPVA: NADA CONSTA - PAGO

Último licenciamento efetuado: exercício 2022

Inspeção Veicular:

Renavam: 00835535843

MULTAS SSP

Bloqueio de Furto: NADA CONSTA

Restrição Tributária: NADA CONSTA

Restrição financeira: NADA CONSTA

Restrição Administrativa: NADA CONSTA

Restrição Judiciária: NADA CONSTA

Restrição por veículo guinchado: NADA CONSTA

Multas PRF (Cortesia)

Multas: Consultar site https://nadaconsta.prf.gov.br/nada_consta/index.jsfsss

SENATRAN - Para mais informações

Consultar site: <https://portalservicos.senatran.serpro.gov.br/#/>

Gravame (Cortesia)

NADA CONSTA

Comunicação de venda

Não existe

Divida Ativa (Cortesia)

VEÍCULO

Placa: DMX8F20

Renavam: 00835535843

Marca/Modelo: FIAT/STRADA ADVENT FLEX

Faixa de IPVA: 2224130

Ano/Fabricação: 2004

Município: Araraquara

Combustível: ALCOOL/GASOLINA

Espécie: CARGA

Categoria: PARTICULAR

Tipo: CAMINHONETE

Passageiros: 2

Carroceria: CAB. ABERTA

Último licenciamento: 2022

IPVA

[1] - Valor base: 18.581,00

[2] - Alíquota: 2,0

[3] - IPVA Apurado: 371,62

[4] - Crédito Nota Fiscal Paulista: ---

[5] - IPVA devido: 371,62

[6] - Pagamento efetuado: 371,60

[7] - Descontos e abatimentos: 0,02

[8] - Saldo: 0,00

[9] - Acréscimos legais: ---

[10] - Valor a pagar: 0,00

IPVA - DÉBITOS NÃO INSCRITOS

NADA CONSTA

IPVA - DÉBITOS INSCRITOS EM DIVIDA ATIVA

NADA CONSTA

DPVAT (GUIA DE ARRECADAÇÃO)

NADA CONSTA

TAXAS

NADA CONSTA

MULTAS

NADA CONSTA

Total Débitos: 0,00

Recall

Não encontrado recall

📌 Informações de sinistro (cortesia)

NÃO ENCONTRADO SINISTRO DE INDENIZAÇÃO INTEGRAL NAS BASES CONSULTADAS

📌 Informações de indício de sinistro (Cortesia)

NÃO CONSTA INDÍCIO DE SINISTRO NAS BASES CONSULTADAS

🔍 Informações para comercialização

📌 OFERTA EM LEILÃO

NÃO CONSTA OFERTA EM LEILÃO PARA A PLACA DMX8F20 NAS BASES CONSULTADAS

📌 EVENTO CORPORATIVO/REMARKETING AUTOMOTIVO

NÃO CONSTA EVENTO CORPORATIVO / REMARKETING AUTOMOTIVO PARA A PLACA DMX8F20 NAS BASES CONSULTADAS

📌 HISTÓRICO DE VENDA DIRETA POR MAIOR OFERTA

NÃO CONSTA HISTÓRICO DE VENDA DIRETA PARA A PLACA DMX-8F20 NAS BASES CONSULTADAS



Qualidade Garantida
Informação segura em tempo real

SITE SEGURO
dados criptografados por SSL

FIM DESTA PESQUISA.

📌 Avisos legais

As informações contidas nesta pesquisa são **confidenciais ao CNPJ 11.015.836/0001-86** sendo possível sua utilização apenas como orientação em transações comerciais para fins legítimos de prevenção a fraude, legitimação de transações e proteção ao crédito, com responsabilidade administrativa, civil e criminal por quaisquer danos causados quando utilizadas em desacordo com a legislação em vigor. A responsabilidade da Company Conferi limita-se a transmitir fielmente informações sobre veículos automotores registradas em bases de dados públicas e privadas detentoras da informação. As informações contidas nesta pesquisa são as encontradas, na data e hora da mesma, em bases públicas e/ou privadas, sendo do CNPJ 11.015.836/0001-86 a responsabilidade sobre qualquer consequência causada por modificações ou atualizações após o momento em que esta pesquisa foi efetuada. O CNPJ 11.015.836/0001-86 declara ter ciência de que as informações contidas nesta pesquisa visam exclusivamente auxiliar no processo de averiguação da procedência do veículo, sendo apenas uma ferramenta de análise prévia e não um elemento unicamente decisivo para a comercialização de um veículo ou sua aprovação em um procedimento de vistoria. Para veículos cadastrados em outros estados, podem existir vícios ocultos, restrições, débitos ou bloqueios que irão constar no prontuário do veículo somente no momento da transferência efetiva para o estado. As informações contidas nesta pesquisa não substituem a consulta do órgão oficial, especialmente pelo fato de que as informações aqui exibidas podem ser acrescidas, modificadas ou retiradas de forma "on-line" por órgãos públicos, instituições financeiras ou seguradoras.



Faro Vistoria Veicular Araraquara

CNPJ: 11.015.836/0001-86



LAUDO DE VISTORIA CAUTELAR



Realizado em: 07/10/2022

OS N°: 1531517117

Vistoriador: JHONATAN HENRIQUE COELHO

DADOS DO SOLICITANTE E DO PROPRIETÁRIO

Nome PARTICULAR	CNPJ 00.000.000/0000-00
Nome do proprietário Giulia Karolayne Dancinha Trevelin	CPF/CNPJ 451.848.718-45

DADOS DO VEÍCULO

PLACA DMX8F20	Marca/Modelo FIAT / STRADA ADVENT FLEX		Tipo Caminhonete
Fabricação/Modelo 2004 / 2005	Quilometragem 200893		
Cidade ARARAQUARA			ESTADO SP
CRLV	N° do lacre da placa	Tipo de lacre	Renavam 00835535843

Chassi BIN 9BD27804C52427629	Chassi ATUAL 9BD27804C52427629
Motor BIN 7U*0081022*	Motor ATUAL 7U*0081022
Combustível BIN ALCOOL/GASOLINA	Combustível ATUAL ALCOOL/GASOLINA
Cor BIN CINZA	Cor ATUAL CINZA
Câmbio BIN Não informado	Câmbio ATUAL 47

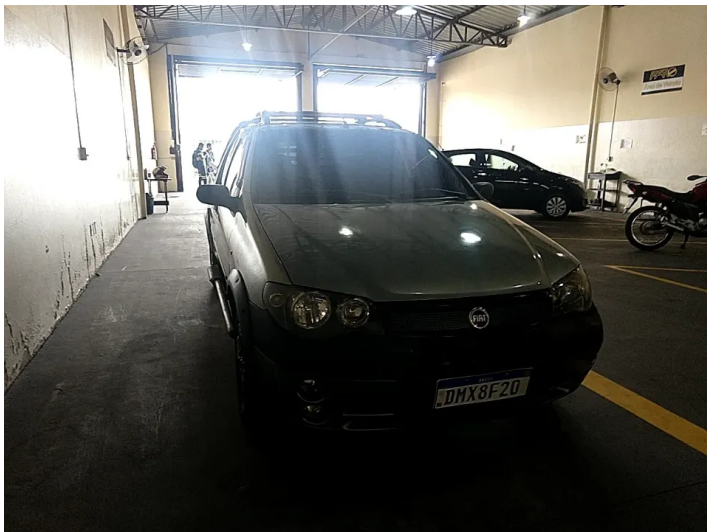



CHASSI



MOTOR

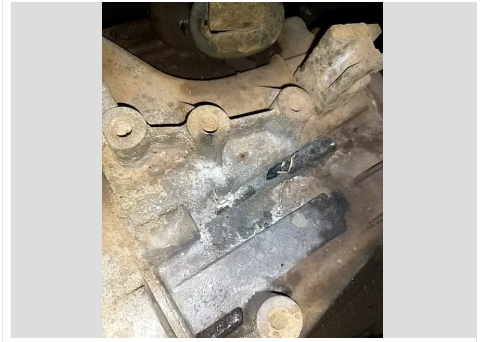

CÂMBIO



PLACA



LACRE



ETIQUETA ETA

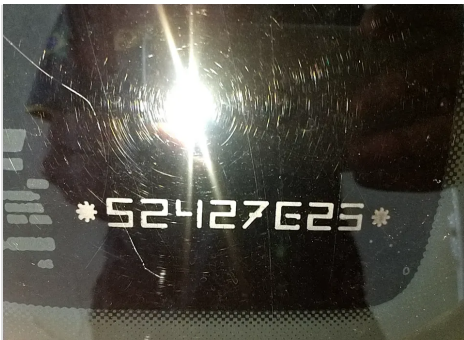

GRAVAÇÃO DOS VIDROS



CRLV

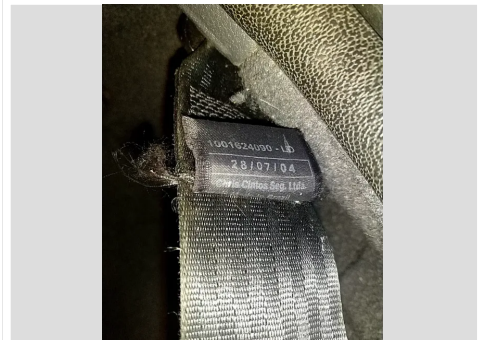

FOTOS ADICIONAIS



FOTOS ADICIONAIS

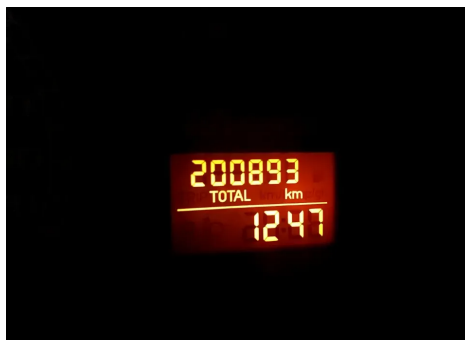

HODÔMETRO



ETIQUETA ETA

QUESTÕES DE VISTORIA

✓ - 01 Motor: 01.1 Motor sem vestígio de adulteração	✓ - 02 Chassi coletado: 02.1 Chassi sem vestígio de adulteração
✓ - 03 Cambio coletado: 03.1 Cambio sem vestígio de adulteração	✓ - 04 ETIQUETA ETA COLETADA: 04.1 COMPARTIMENTO (MOTOR) : ORIGINAL
✓ - 04 ETIQUETA ETA COLETADA: 04.2 BATENTE (PORTA) : ORIGINAL	✓ - 05 GRAVAÇÃO DO NUMERO DO CHASSI NOS VIDROS: 05.1 VIDRO PARA BRISA : ORIGINAL
✓ - 05 GRAVAÇÃO DO NUMERO DO CHASSI NOS VIDROS: 05.2 PORTA DIANTEIRA ESQUERDA : ORIGINAL	✓ - 05 GRAVAÇÃO DO NUMERO DO CHASSI NOS VIDROS: 05.4 VIDRO LATERAL ESQUERDO :ORIGINAL
✓ - 05 GRAVAÇÃO DO NUMERO DO CHASSI NOS VIDROS: 05.5 VIDRO TRASEIRO : ORIGINAL	✓ - 05 GRAVAÇÃO DO NUMERO DO CHASSI NOS VIDROS: 05.6 VIDRO LATERAL DIREITO : ORIGINAL
✓ - 05 GRAVAÇÃO DO NUMERO DO CHASSI NOS VIDROS: 05.8 PORTA DIANTEIRO DIREITO : ORIGINAL	✓ - 06 LACRE NUMERO: 06.1 ORIGINAL
✓ - 07 ESTRUTURA: 07.1 ORIGINAL	

OBSERVAÇÕES ADICIONAIS LAUDO DE VISTORIA CAUTELAR

ESTE LAUDO NAO GARANTE A PROCEDENCIA DA PINTURA EM CARATER INFORMATIVO

Vistoriador responsável: JHONATAN HENRIQUE COELHO

Emitido por: Faro Vistoria Veicular Araraquara

AVISOS IMPORTANTES!

A Vistoria é válida por um prazo de 60 dias. Outras informações sobre este veículo, incluindo outros possíveis sinistros, podem não ter sido relatadas. Utilize este relatório como uma ferramenta importante, juntamente com uma inspeção veicular do veículo e um *test-drive* para tomar a melhor decisão sobre a escolha do seu carro usado. Nos eximimos de qualquer responsabilidade pela não inclusão de alguma informação, característica, dado ou veículo em razão de atraso ou falta de encaminhamento dos dados pelas inúmeras fontes de informação conveniadas aos órgãos oficiais regulamentadores a administradores de trânsito no Brasil.

► Vistoria Cautelar

A presente vistoria possui caráter **particular, analítico e informativo** do veículo objeto de exame e **não substitui, em nenhuma hipótese, eventual Perícia Oficial do Instituto de Criminalística**. Sua validade restringe-se ao exato momento da realização do exame, pois **não nos responsabilizamos por quaisquer modificações feitas no veículo**, especialmente aquelas que impliquem chassi, motor, câmbio e suas respectivas numerações identificadoras, bem como outras que afetem a segurança do veículo (como reformas estruturais).