

**DADOS GERAIS:**

DATA:	04/10/2022	STATUS:	<b>APROVADO C/ APONTAMENTO.</b>
CLIENTE:	BMZ OPTION - TIJUCA	Nº DO LAUDO:	2119467
UNIDADE:	RIO DE JANEIRO	VISTORIADOR:	RENATO SOUZA DA SILVA

**DADOS DO VEICULO:**

FABRICANTE/MARCA:	FORD	MODELO/VERSÃO:	ECOSPORT
ANO FAB./MODELO:	2014 / 2015	COR:	BRANCA
PLACA:	LSR6D37	CIDADE:	RIO DE JANEIRO
Nº DO CHASSI NO VEÍC.:	9BFZB55H1F8987009	Nº DO MOTOR NO VEÍC.:	TJJAF8987009
Nº DO CHASSI NA BIN:	9BFZB55H1F8987009	Nº DO MOTOR NA BIN:	TJJAF8987009
Nº DO CHASSI NO CRLV:	9BFZB55H1F8987009	Nº DO MOTOR NO CRLV:	TJJAF8987009
Nº DO CÂMBIO NO VEÍC.:	-	COMBUSTÍVEL:	FLEX
Nº DO CÂMBIO NA BIN:	-	KM:	69949

**1 - CONDIÇÃO DA NUMERAÇÃO DO CHASSI:**

✓ DENTRO DOS PADRÕES DO FABRICANTE

**2 - CONDIÇÃO DA NUMERAÇÃO DO MOTOR:**✓ DENTRO DOS PADRÕES  
✓ É A MESMA QUE CONSTA NA BIN**3 - CONDIÇÃO DA NUMERAÇÃO DO CÂMBIO:**

✓ OBSTRUÍDA / SEM ACESSO (ITEM EXCLUÍDO DE PARECER)

**4 - CONDIÇÕES DAS ETIQUETAS ETA:**ASSOALHO  
✓ NÃO OBRIGATÓRIA  
BATENTE DA PORTA  
✓ ORIGINAL / DENTRO DOS PADRÕES DO FABRICANTE  
COMPARTIMENTO DO MOTOR  
✓ ORIGINAL / DENTRO DOS PADRÕES DO FABRICANTE**5 - DATA DO CINTO DE SEGURANÇA:**DIANTEIRO DIREITO  
✓ COMPATÍVEL COM O ANO DO VEÍCULO -  
DIANTEIRO ESQUERDO  
✓ COMPATÍVEL COM O ANO DO VEÍCULO -  
TRASEIRO DIREITO  
✓ COMPATÍVEL COM O ANO DO VEÍCULO -  
TRASEIRO ESQUERDO  
✓ COMPATÍVEL COM O ANO DO VEÍCULO -**6 - CONDIÇÃO DA GRAVAÇÃO DO CHASSI NOS VIDROS:**VIDRO DA PORTA DIANTEIRA DIREITA  
✓ ORIGINAL / DENTRO DOS PADRÕES DO FABRICANTE -  
VIDRO DA PORTA DIANTEIRA ESQUERDA  
⚠ GRAVAÇÃO NÃO ORIGINAL -  
VIDRO DA PORTA TRASEIRA DIREITA  
✓ ORIGINAL / DENTRO DOS PADRÕES DO FABRICANTE -  
VIDRO DA PORTA TRASEIRA ESQUERDA  
✓ ORIGINAL / DENTRO DOS PADRÕES DO FABRICANTE -  
VIDRO DIANTEIRO (PARA-BRISA)  
✓ ORIGINAL / DENTRO DOS PADRÕES DO FABRICANTE -  
VIDRO TRASEIRO (VIGIA)  
✓ ORIGINAL / DENTRO DOS PADRÕES DO FABRICANTE -**7 - CONDIÇÕES DA PLACA:**

✓ PLACA E TARJETA EM CONFORMIDADE

**8 - CONDIÇÕES DA ESTRUTURA DA CARROÇARIA:**

✓ NÃO APRESENTA CORTE / REPARAÇÃO SIGNIFICATIVA NA ESTRUTURA DA CARROÇARIA

**9 - REGISTRO E HISTÓRICO DE LEILÃO / SINISTRO / ROUBO E FURTO:**

✓ NENHUM REGISTRO ENCONTRADO

**OBSERVAÇÕES DO VEÍCULO:****BMZ OPTION. TORRE DO AMORTECEDOR DIANTEIRO DIREITO COM CORROSÃO, ASSOALHO TRASEIRO LADO ESQUERDO COM PERFURAÇÃO.****OBSERVAÇÕES GERAIS:**

O presente laudo possui caráter informativo de análise particular do veículo vistoriado, não substituindo a Perícia Oficial do Instituto de Criminalística - A unidade Super Visão prestadora de serviço abaixo descrita não se responsabiliza por quaisquer modificações posteriores a realização do laudo, baseados nos itens que contemplam esta vistoria, sendo que sua validade é no exato momento da vistoria - O status/resultado final do presente laudo segue o critério de avaliação desenvolvido pela Super Visão Perícias Vistorias Ltda, podendo este ser alterado a qualquer momento, sem prévia comunicação. A unidade Super Visão prestadora de serviço abaixo descrita, repassa na íntegra os dados fornecidos pela empresa de consulta/pesquisa, não se responsabilizando pelas informações dos mesmos. Informamos que as nomenclaturas dos resultados foram alteradas para Aprovado com Apontamento (substituindo a Ressalva) e Não Conforme (substituindo o Reprovado). Última revisão de Critérios: 11/03/19. Não nos responsabilizamos por eventuais divergências de Status ref. a esta revisão/atualização.

**Critério de avaliação da seguradoras:**

Ao receber este laudo, o cliente fica ciente que as companhias de seguro possuem seus próprios métodos e critérios de avaliação do risco para aceitação ou não de automóveis, por esse motivo informamos que o critério de avaliação da Super Visão bem como o resultado final da vistoria, independe da aceitação ou não da seguradora.



DOCUMENTO ASSINADO ELETRONICAMENTE COM FUNDAMENTO NO ART. 6º. 1º, DO DECRETO Nº 8.539, DE 8 DE OUTUBRO DE 2015 EM **04/10/2022 09:18:04 AM**, CONFORME HORÁRIO OFICIAL DE BRASÍLIA, POR HENRY HISSASHI PEDRON NAKAYA- ME. A autenticação deste documento pode ser conferida no site: <https://www.supervisao.com/>

Responsável técnico pelo laudo: RENATO SOUZA DA SILVA - 304434608;  
Conferido por: RENATO SOUZA DA SILVA - 304434608.

Eu, BMZ OPTION - TIJUCA declaro ter recebido o seguinte da: HENRY HISSASHI PEDRON NAKAYA- ME e CNPJ: 18813879000156 e compreendido todas as informações contidas neste laudo no ato da inspeção do veículo, concordando que quaisquer esclarecimentos futuros sobre as condições do veículo ora vistoriado somente poderão ser solicitados por mim. Não verificamos a procedência da informação de hodometro em nossas vistorias devido a inexistência de ferramentas que permitam 100% de assertividade.



FOTOGRAFIAS DO LAUDO: 2119467

CHASSI



MOTOR

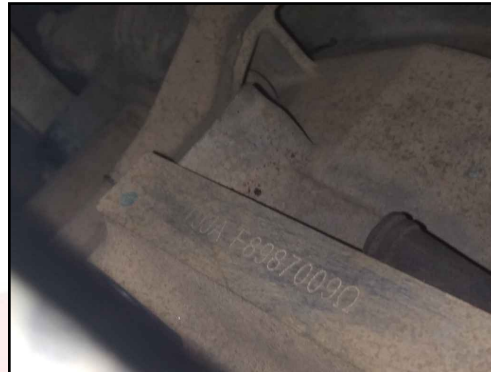

FRENTE



TRASEIRA



PLACA



DATA DO CINTO DE SEGURANÇA



CÂMBIO



ETIQUETA ETA MOTOR

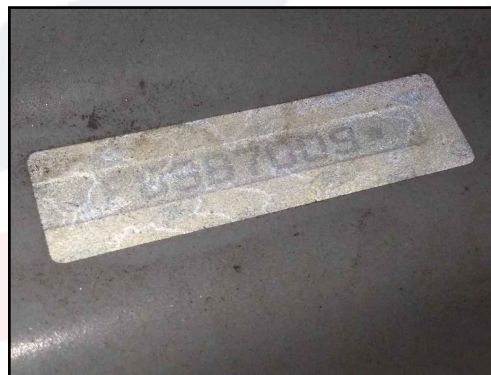

KM



DOCUMENTO ASSINADO ELETRONICAMENTE COM FUNDAMENTO NO ART. 6º. 1º, DO DECRETO Nº 8.539, DE 8 DE OUTUBRO DE 2015 EM 04/10/2022 09:18:04 AM, CONFORME HORÁRIO OFICIAL DE BRASÍLIA, POR HENRY HISSASHI PEDRON NAKAYA- ME. A autenticação deste documento pode ser conferida no site: <https://www.supervisao.com/>

Responsável técnico pelo laudo: RENATO SOUZA DA SILVA - 304434608;  
Conferido por: RENATO SOUZA DA SILVA - 304434608.

Eu, BMZ OPTION - TIJUCA declaro ter recebido o seguinte da: HENRY HISSASHI PEDRON NAKAYA- ME e CNPJ: 18813879000156 e compreendido todas as informações contidas neste laudo no ato da inspeção do veículo, concordando que quaisquer esclarecimentos futuros sobre as condições do veículo ora vistoriado somente poderão ser solicitados por mim. Não verificamos a procedência da informação de hodometro em nossas vistorias devido a inexistência de ferramentas que permitam 100% de assertividade.



FOTOGRAFIAS DO LAUDO: 2119467

LACRE



FOTO ETA COLUNA



TORRE AMORT DIANT / DIREITA



TORRE AMORT DIANT / ESQUERDA

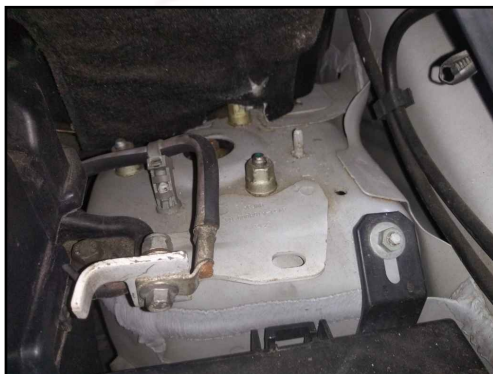

LONGARINA DIANT / DIREITA



LONGARINA DIANT / ESQUER

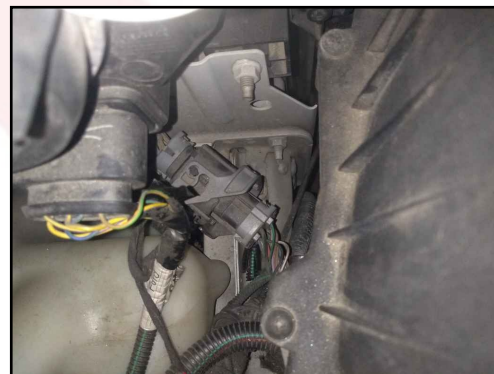

LONGARINA TRASEIRA / DIREITA



LONGARINA TRASEIRA / ESQUERDA



GRAVAÇÃO DO VIDRO



DOCUMENTO ASSINADO ELETRONICAMENTE COM FUNDAMENTO NO ART. 6º. 1º, DO DECRETO Nº 8.539, DE 8 DE OUTUBRO DE 2015 EM 04/10/2022 09:18:05 AM, CONFORME HORÁRIO OFICIAL DE BRASÍLIA, POR HENRY HISSASHI PEDRON NAKAYA- ME. A autenticação deste documento pode ser conferida no site: <https://www.supervisao.com/>

Responsável técnico pelo laudo: RENATO SOUZA DA SILVA - 304434608;  
Conferido por: RENATO SOUZA DA SILVA - 304434608.

Eu, BMZ OPTION - TIJUCA declaro ter recebido o seguinte da: HENRY HISSASHI PEDRON NAKAYA- ME e CNPJ: 18813879000156 e compreendido todas as informações contidas neste laudo no ato da inspeção do veículo, concordando que quaisquer esclarecimentos futuros sobre as condições do veículo ora vistoriado somente poderão ser solicitados por mim. Não verificamos a procedência da informação de hodometro em nossas vistorias devido a inexistência de ferramentas que permitam 100% de assertividade.



**DADOS GERAIS:**

DATA:	04/10/2022	Nº DO LAUDO:	2119467
CLIENTE:	BMZ OPTION - TIJUCA	VISTORIADOR:	RENATO SOUZA DA SILVA
UNIDADE:	RIO DE JANEIRO		

**DADOS DO VEICULO:**

FABRICANTE/MARCA:	FORD	MODELO/VERSÃO:	ECOSPORT
ANO FAB./MODELO:	2014 / 2015	COR:	BRANCA

**LAUDO DE VISTORIA COMPLEMENTAR:**

**ACESSÓRIOS E EQUIPAMENTOS:**

ITEM	ITEM
------	------



DOCUMENTO ASSINADO ELETRONICAMENTE COM FUNDAMENTO NO ART. 6º. 1º, DO DECRETO Nº 8.539, DE 8 DE OUTUBRO DE 2015 EM **04/10/2022 09:18:05 AM**, CONFORME HORÁRIO OFICIAL DE BRÁSILIA, POR HENRY HISSASHI PEDRON NAKAYA- ME. A autenticação deste documento pode ser conferida no site: <https://www.supervisao.com/>

Responsável técnico pelo laudo: RENATO SOUZA DA SILVA - 304434608;  
Conferido por: RENATO SOUZA DA SILVA - 304434608.

Eu, BMZ OPTION - TIJUCA declaro ter recebido o seguinte da: HENRY HISSASHI PEDRON NAKAYA- ME e CNPJ: 18813879000156 e compreendido todas as informações contidas neste laudo no ato da inspeção do veículo, concordando que quaisquer esclarecimentos futuros sobre as condições do veículo ora vistoriado somente poderão ser solicitados por mim. Não verificamos a procedência da informação de hodometro em nossas vistorias devido a inexistência de ferramentas que permitam 100% de assertividade.



Número do Laudo: 2119467

PAINEL GERAL

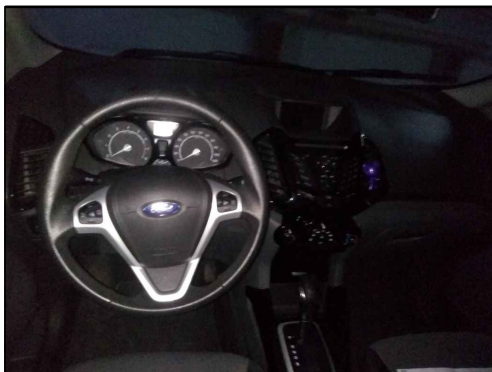

ACABAMENTO P.E.

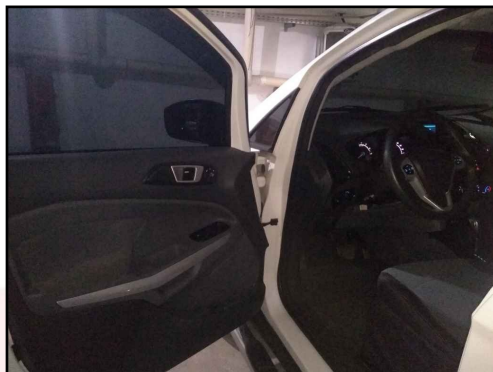

ACABAMENTO P.D

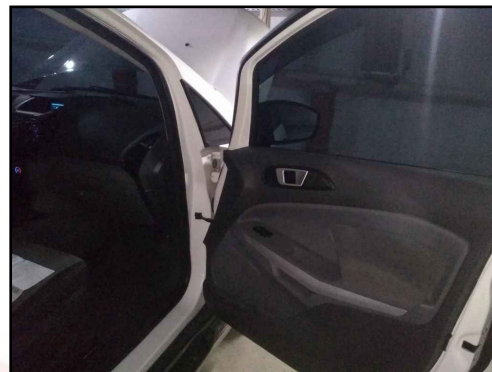

BANCO TRASEIRO

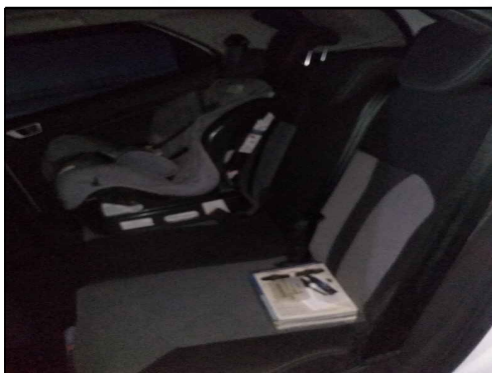

PNEUS/RODAS DIANTEIRO E.



PNEUS/RODAS TRASEIRO E.

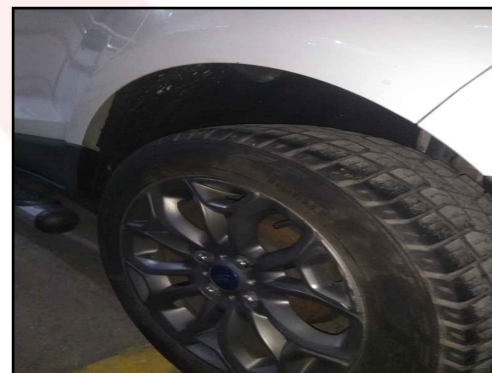

PNEUS/RODAS TRASEIRO D.



PNEUS/RODAS DIANTEIRO D.



PNEU ESTEPE



PROTEGIDO POR  
**SUPER VISÃO**

DOCUMENTO ASSINADO ELETRONICAMENTE COM FUNDAMENTO NO ART. 6º. 1º, DO DECRETO Nº 8.539, DE 8 DE OUTUBRO DE 2015 EM 04/10/2022 09:18:06 AM, CONFORME HORÁRIO OFICIAL DE BRASÍLIA, POR HENRY HISSASHI PEDRON NAKAYA- ME. A autenticação deste documento pode ser conferida no site: <https://www.supervisao.com/>

Responsável técnico pelo laudo: RENATO SOUZA DA SILVA - 304434608;  
Conferido por: RENATO SOUZA DA SILVA - 304434608.

Eu, BMZ OPTION - TIJUCA declaro ter recebido o seguinte da: HENRY HISSASHI PEDRON NAKAYA- ME e CNPJ: 18813879000156 e compreendido todas as informações contidas neste laudo no ato da inspeção do veículo, concordando que quaisquer esclarecimentos futuros sobre as condições do veículo ora vistoriado somente poderão ser solicitados por mim. Não verificamos a procedência da informação de hodometro em nossas vistorias devido a inexistência de ferramentas que permitam 100% de assertividade.



CONSULTA Nº: 3951736

CONFIDENCIAL PARA: GRANDE RIO  
 O VISTORIAS AUTOMOTIVAS LTDA

REALIZADA EM: 03/10/2022 às 17:11



### Informações do veículo - Base Nacional

Placa: LSR-6D37

Marca/Modelo: FORD/ECOSPORT FSL AT 2.0

Ano fabricação/Ano modelo: 2014 / 2015

Município/UF: RIO DE JANEIRO / RJ

Motor: TJJAF8987009

Combustível: ALCOOL/GASOLINA

Espécie: Misto

Potência: 147

Situação: **CIRCULAÇÃO**

Tipo de veículo: CAMIONETA

Procedência: NACIONAL

Chassi: 9BFZB55H1F8987009 **Normal**

Renavam: 01018689319

Cor: BRANCA

Cilindradas: 1999

### RESTRIÇÕES E OUTRAS INFORMAÇÕES

COMUNICACAO DE VENDA, ,

### Queixa e histórico de roubo e furto

✓ Não existe queixa de roubo e furto ativa

✓ Não existe histórico de roubo e furto

### E-Decodificador de chassi (Cortesia)

Chassi : 9BFZB55H1F8987009

Região : Brasil / Paraguai / Colômbia / Uruguai

Montadora : FORD DO BRASIL

Marca : FORD

Versão : FORD/ FSL AT 2.0

Ano Fabricação : 2014

Cilindradas : 1999

Origem : Nacional

País : Brasil

Categoria : Camioneta

Modelo : ECOSPORT FSL AT 2.0

Carroceria : AU - SUVs

Ano Modelo : 2015

Combustível : ALCOOL/GASOLINA



## Base estadual (Cortesia)

Placa: LSR-6D37

Marca/Modelo: FORD/ECOSPORT FSL AT 2.0

Categoria: PARTICULAR

Procedência: NACIONAL

UF de origem: RJ

Motor: TJJAF8987009

Combustível: ALCOOL/GASOLINA

Capacidade de passageiros:

Cilindradas: 1999

Capacidade de carga: 202

Situação: **CIRCULAÇÃO**

Tipo de veículo: CAMIONETA

Ano fabricação/Ano modelo: 2014 / 2015

Município/UF: RIO DE JANEIRO / RJ

Chassi: 9BFZB55H1F8987009 **Normal**

Renavam: 01018689319

Cor: BRANCA

Potência: 147

Espécie: Misto



## Informações de proprietário

Proprietário Atual: DANIELLE DE SOUZA BRUN DA SILVEIRA



## Débitos do veículo

Débito de multas: Não existe débito.

Débitos de IPVA: Não existe débito de IPVA

Débitos de Licenciamento: Não existe débito de licenciamento

Débito DERSA: R\$ 0,00

Débito DETRAN: R\$0,00

Débito RENAINF: 0,00

Débito Multas: R\$ 0,00

Débito IPVA: R\$ 0,00

Débito Licenciamento: R\$ 0,00

Débito DPVAT: R\$ 0,00

Débito DER: R\$ 0,00

Débito CETESB: R\$ 0,00



## Restrições

Roubo e Furto: Nada consta

Restrição Tributária: Nada consta

Restrição Financeira: Nada consta

Restrição Jurídica: Nada consta

Restrição Administrativa: COMUNICACAO DE VENDA

Restrição Judiciária: Nada consta

Comunicação de Venda: CONSTA COMUNICAÇÃO DE VENDAS



## OUTRAS RESTRIÇÕES

Nada consta



## Informações do DETRAN (Cortesia)

Proprietário: RICARDO

Placa anterior: LSR6337

Espécie tipo: MISTO

Marca/Modelo: FORD/ECOSPORT FSL AT 2.0

Ano modelo: 2015

Categoria: PARTICULAR

Município: RIO DE JANEIRO

Placa: LSR6D37

Ano último licenciamento: 2022

Combustível: ALCO/GASOL

Ano fabricação: 2014

Cap/Pot/Cil: 1999

Cor: BRANCA

Observações: EXISTE INTENCAO/COMUNICACAO DE VENDAS

**DÉBITOS IPVA (Cortesia)****NÃO HÁ DÉBITOS PENDENTES****DÉBITOS LICENCIAMENTO (Cortesia)****CONSULTA DÉBITOS DO VEÍCULO****Informações de Pagamentos Efetuados:** Não há débitos pendentes**Multas PRF (Cortesia)****Multas:** Consultar site [https://nadaconsta.prf.gov.br/nada\\_consta/index.jsfsss](https://nadaconsta.prf.gov.br/nada_consta/index.jsfsss)**SENATRAN - Para mais informações****Consultar site:** <https://portalservicos.senatran.serpro.gov.br/#/>**Gravame (Cortesia)**

Para informações detalhadas realizar a pesquisa Conferi Gravame.

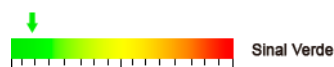
**Comunicação de venda****Não existe****Divida Ativa (Cortesia)****CONSULTA DE VALORES DE DÉBITOS****RENAVAM NÃO INSCRITO EM DÍVIDA ATIVA****Recall****Não encontrado recall****Informações de sinistro (cortesia)****NÃO ENCONTRADO SINISTRO DE INDENIZAÇÃO INTEGRAL NAS BASES CONSULTADAS****Informações de início de sinistro (Cortesia)****NÃO CONSTA INÍCIO DE SINISTRO NAS BASES CONSULTADAS****Parecer técnico (Cortesia)**



**Informações para comercialização**

**OFERTA EM LEILÃO**

NÃO CONSTA OFERTA EM LEILÃO PARA A PLACA LSR6D37 NAS BASES CONSULTADAS

**EVENTO CORPORATIVO/REMARKETING AUTOMOTIVO**

NÃO CONSTA EVENTO CORPORATIVO / REMARKETING AUTOMOTIVO PARA A PLACA LSR6D37 NAS BASES CONSULTADAS

**HISTÓRICO DE VENDA DIRETA POR MAIOR OFERTA**

NÃO CONSTA HISTÓRICO DE VENDA DIRETA PARA A PLACA LSR-6D37 NAS BASES CONSULTADAS

**HISTÓRICO DE COMERCIALIZAÇÃO POR BANCO OU SEGURADORA**

NÃO CONSTA COMERCIALIZAÇÃO PARA A PLACA LSR-6D37 NAS BASES CONSULTADAS

**Histórico de proprietários**

**Ano:** 2014

**Nome do proprietário:** ZOLEIDE MARTINS THOMAZELLI

**UF:** RJ

**Data da emissão da guia:** 20/10/2014

**Ano:** 2016

**Nome do proprietário:** ZOLEIDE MARTINS THOMAZELLI

**UF:** RJ

**Data da emissão da guia:** 13/06/2016

**Ano:** 2018

**Nome do proprietário:** ZOLEIDE MARTINS THOMAZELLI

**UF:** RJ

**Data da emissão da guia:** 09/04/2018

**Ano:** 2020

**Nome do proprietário:** PREMIUM RIO VEICULOS LTDA

**UF:** RJ

**Data da emissão da guia:** 30/01/2020

**Ano:** 2022

**Nome do proprietário:** WT OFFICE CONSULTORIA EMPR  
ESARIAL LTDA

**UF:** RJ

**Data da emissão da guia:** 24/02/2022

**Ano:** 2015

**Nome do proprietário:** ZOLEIDE MARTINS THOMAZELLI

**UF:** RJ

**Data da emissão da guia:** 01/09/2015

**Ano:** 2017

**Nome do proprietário:** ZOLEIDE MARTINS THOMAZELLI

**UF:** RJ

**Data da emissão da guia:** 06/03/2017

**Ano:** 2019

**Nome do proprietário:** ZOLEIDE MARTINS THOMAZELLI

**UF:** RJ

**Data da emissão da guia:** 08/03/2019

**Ano:** 2021

**Nome do proprietário:** PREMIUM RIO VEICULOS LTDA

**UF:** RJ

**Data da emissão da guia:** 01/02/2021

**Dados cadastrais (Cortesia)**

**Nome:** RICARDO CAMILLO COHEN

**Idade:** 58

**CPF:** 77844009772

**Data de nascimento:** 29/05/1964

**TELEFONES E CELULARES**

**Telefone / Celular:** (21) 2427-5533

**Telefone / Celular:** (21) 99978-9954

**Telefone / Celular:** (21) 98559-7940

 ENDEREÇOS

**Cidade:** RIO DE JANEIRO  
**Rua:** GEOVANI DE CASTRO - Nº 90  
**Bairro:** FREGUESIA (JACAREPAGUÁ)  
**CEP:** 22763070  
**UF:** RJ

**Cidade:** RIO DE JANEIRO  
**Rua:** GEOVANI DE CASTRO - Nº 0  
**Bairro:** FREGUESIA (JACAREPAGUÁ)  
**CEP:** 22763070  
**UF:** RJ

**Cidade:** RIO DE JANEIRO  
**Rua:** GEOVANI DE CASTRO - Nº 90  
**Bairro:** FREGUESIA (JACAREPAGUÁ)  
**CEP:** 22763070  
**UF:** RJ

**Cidade:** RIO DE JANEIRO  
**Rua:** GEOVANI DE CASTRO - Nº 90  
**Bairro:** FREGUESIA (JACAREPAGUÁ)  
**CEP:** 22763070  
**UF:** RJ

**Cidade:** RIO DE JANEIRO  
**Rua:** GEOVANI DE CASTRO - Nº 90  
**Bairro:** FREGUESIA (JACAREPAGUÁ)  
**CEP:** 22763070  
**UF:** RJ

**Cidade:** RIO DE JANEIRO  
**Rua:** ROUAULT - Nº 18  
**Bairro:** DEL CASTILHO  
**CEP:** 20771560  
**UF:** RJ



**Qualidade Garantida**  
Informação segura em tempo real

**SITE SEGURO**  
dados criptografados por SSL 

**FIM DESTA PESQUISA.** **Avisos legais**

As informações contidas nesta pesquisa são **confidenciais ao CNPJ 18813879/0001-56** sendo possível sua utilização apenas como orientação em transações comerciais para fins legítimos de prevenção a fraude, legitimação de transações e proteção ao crédito, com responsabilidade administrativa, civil e criminal por quaisquer danos causados quando utilizadas em desacordo com a legislação em vigor. A responsabilidade da Company Conferi limita-se a transmitir fielmente informações sobre veículos automotores registradas em bases de dados públicas e privadas detentoras da informação. As informações contidas nesta pesquisa são as encontradas, na data e hora da mesma, em bases públicas e/ou privadas, sendo do CNPJ 18813879/0001-56 a responsabilidade sobre qualquer consequência causada por modificações ou atualizações após o momento em que esta pesquisa foi efetuada. O CNPJ 18813879/0001-56 declara ter ciência de que as informações contidas nesta pesquisa visam exclusivamente auxiliar no processo de averiguação da procedência do veículo, sendo apenas uma ferramenta de análise prévia e não um elemento unicamente decisivo para a comercialização de um veículo ou sua aprovação em um procedimento de vistoria. Para veículos cadastrados em outros estados, podem existir vícios ocultos, restrições, débitos ou bloqueios que irão constar no prontuário do veículo somente no momento da transferência efetiva para o estado. As informações contidas nesta pesquisa não substituem a consulta do órgão oficial, especialmente pelo fato de que as informações aqui exibidas podem ser acrescidas, modificadas ou retiradas de forma "on-line" por órgãos públicos, instituições financeiras ou seguradoras.