



CONSULTA Nº: 4004532

CONFIDENCIAL PARA: Faro Vistoria  
Veicular Ltda

REALIZADA EM: 17/10/2022 às 09:10



### Informações do veículo - Base Nacional

Placa: GAR-1C70

Marca/Modelo: TOYOTA/COROLLA GLI18 CVT

Ano fabricação/Ano modelo: 2015 / 2016

Município/UF: ARARAQUARA / SP

Motor: M353531

Combustível: ALCOOL/GASOLINA

Espécie: Passageiro

Potência: 144

Situação: **CIRCULAÇÃO**

Tipo de veículo: AUTOMÓVEL

Procedência: NACIONAL

Chassi: 9BRBLWHE1G0051805 **Normal**

Renavam: 01071325520

Cor: CINZA

Cilindradas: 1798

### RESTRIÇÕES E OUTRAS INFORMAÇÕES

NADA CONSTA

### Queixa e histórico de roubo e furto

✓ Não existe queixa de roubo e furto ativa

✓ Não existe histórico de roubo e furto

### Base estadual (Cortesia)

Placa: GAR-1C70

Marca/Modelo: TOYOTA/COROLLA GLI18 CVT

Categoria: PARTICULAR

Procedência: NACIONAL

UF de origem: SP

Motor: M353531

Combustível: ALCOOL/GASOLINA

Capacidade de passageiros:

Cilindradas: 1798

Capacidade de carga: 166

Situação: **CIRCULAÇÃO**

Tipo de veículo: AUTOMÓVEL

Ano fabricação/Ano modelo: 2015 / 2016

Município/UF: ARARAQUARA / SP

Chassi: 9BRBLWHE1G0051805 **Normal**

Renavam: 01071325520

Cor: CINZA

Potência: 144

Espécie: Passageiro

Nº da caixa de câmbio: 15JBQ23591

## Informações de proprietário

**Proprietário Atual:** RICARDO VIEIRA BENTO

**Proprietário anterior:** FRANCISCO DE ASSIS ARDUIM

## Débitos do veículo

**Débitos de IPVA:** 0,00

**Débito DERSA:** R\$ 0,00

**Débito DETRAN:** R\$0,00

**Débito RENAINF:** 0,00

**Débito IPVA:** R\$ 0,00

**Débito DER:** R\$ 130,16

**Débito CETESB:** R\$ 0,00

**Débito municipais:** R\$ 0,00

## LICENCIAMENTO

**Data da emissão CRV:** 26/11/2020

**Data de licenciamento:** 29/12/2021

**Ano de exercício do licenciamento:** 2021

## Restrições

**Roubo e Furto:** Nada consta

**Restrição Tributária:** Nada consta

**Restrição Financeira:** Nada consta

**Restrição Ambiental:** Veículo com Inspeção Veicular OK

**Restrição Administrativa:** Nada consta

**Restrição Judiciária:** Nada consta

**Restrição Jurídica:** Nada consta

## OUTRAS RESTRIÇÕES

Nada consta

## Informações do DETRAN (Cortesia)

**Multas:** R\$ 132,85

**Licenciamento do Ano:** em dia (o prazo máximo para licenciamento de veículos com final 0 é 31/12/2022)

**Inspeção GNV:** NADA CONSTA

**Licenciamento Digital - Acesso permitido:** Sim

**IPVA:** NADA CONSTA - PAGO

**Último licenciamento efetuado:** exercício 2021

**Inspeção Veicular:**

**Renavam:** 01071325520

## MULTAS SSP

**Bloqueio de Furto:** NADA CONSTA

**Restrição Tributária:** NADA CONSTA

**Restrição financeira:** NADA CONSTA

**Restrição Administrativa:** NADA CONSTA

**Restrição Judiciária:** NADA CONSTA

**Restrição por veículo guinchado:** NADA CONSTA

## Multas PRF (Cortesia)

**Multas:** Consultar site [https://nadaconsta.prf.gov.br/nada\\_consta/index.jsfsss](https://nadaconsta.prf.gov.br/nada_consta/index.jsfsss)

## SENATRAN - Para mais informações

Consultar site: <https://portalservicos.senatran.serpro.gov.br/#/>

Gravame (Cortesia)

NADA CONSTA

Comunicação de venda

Não existe

Divida Ativa (Cortesia)

VEÍCULO

Placa: GAR1C70 Renavam: 01071325520 Marca/Modelo: TOYOTA/COROLLA GLI 18 CVT  
Faixa de IPVA: 1148480 Ano/Fabricação: 2015 Município: Araraquara  
Combustível: ALCOOL/GASOLINA Espécie: PASSAGEIRO Categoria: PARTICULAR  
Tipo: AUTOMOVEL Passageiros: 5 Carroceria: INEXISTENTE  
Último licenciamento: 2021

IPVA

[1] - Valor base: 68.810,00 [2] - Alíquota: 4,0 [3] - IPVA Apurado: 2.752,40  
[4] - Crédito Nota Fiscal Paulista: --- [5] - IPVA devido: 2.752,40 [6] - Pagamento efetuado: 2.614,75  
[7] - Descontos e abatimentos: 137,65 [8] - Saldo: 0,00 [9] - Acréscimos legais: ---  
[10] - Valor a pagar: 0,00

IPVA - DÉBITOS NÃO INSCRITOS

NADA CONSTA

IPVA - DÉBITOS INSCRITOS EM DIVIDA ATIVA

NADA CONSTA

DPVAT (GUIA DE ARRECADAÇÃO)

NADA CONSTA

TAXAS

Licenciamento atual: Licenciamento 2022 Mês de vencimento: 2022/12  
Taxa Devida > Valor 144,86  
Valor a Pagar > Valor: 144,86

MULTAS

Orgão: D.E.R. Quantidade: 1 > Valor: 132,85  
Total de multas: 132,85 Total Débitos: 277,71

Recall

Não encontrado recall

### 📌 Informações de sinistro (cortesia)

**NÃO ENCONTRADO SINISTRO DE INDENIZAÇÃO INTEGRAL NAS BASES CONSULTADAS**

### 📌 Informações de indício de sinistro (Cortesia)

**NÃO CONSTA INDÍCIO DE SINISTRO NAS BASES CONSULTADAS**

### 🔄 Informações para comercialização

#### 📌 OFERTA EM LEILÃO

**NÃO CONSTA OFERTA EM LEILÃO PARA A PLACA GAR1C70 NAS BASES CONSULTADAS**

#### 📌 EVENTO CORPORATIVO/REMARKETING AUTOMOTIVO

**NÃO CONSTA EVENTO CORPORATIVO / REMARKETING AUTOMOTIVO PARA A PLACA GAR1C70 NAS BASES CONSULTADAS**

#### 📌 HISTÓRICO DE VENDA DIRETA POR MAIOR OFERTA

**NÃO CONSTA HISTÓRICO DE VENDA DIRETA PARA A PLACA GAR-1C70 NAS BASES CONSULTADAS**



**Qualidade Garantida**  
Informação segura em tempo real

**SITE SEGURO**  
dados criptografados por SSL

**FIM DESTA PESQUISA.**

### 📌 Avisos legais

As informações contidas nesta pesquisa são **confidenciais ao CNPJ 11.015.836/0001-86** sendo possível sua utilização apenas como orientação em transações comerciais para fins legítimos de prevenção a fraude, legitimação de transações e proteção ao crédito, com responsabilidade administrativa, civil e criminal por quaisquer danos causados quando utilizadas em desacordo com a legislação em vigor. A responsabilidade da Company Conferi limita-se a transmitir fielmente informações sobre veículos automotores registradas em bases de dados públicas e privadas detentoras da informação. As informações contidas nesta pesquisa são as encontradas, na data e hora da mesma, em bases públicas e/ou privadas, sendo do CNPJ 11.015.836/0001-86 a responsabilidade sobre qualquer consequência causada por modificações ou atualizações após o momento em que esta pesquisa foi efetuada. O CNPJ 11.015.836/0001-86 declara ter ciência de que as informações contidas nesta pesquisa visam exclusivamente auxiliar no processo de averiguação da procedência do veículo, sendo apenas uma ferramenta de análise prévia e não um elemento unicamente decisivo para a comercialização de um veículo ou sua aprovação em um procedimento de vistoria. Para veículos cadastrados em outros estados, podem existir vícios ocultos, restrições, débitos ou bloqueios que irão constar no prontuário do veículo somente no momento da transferência efetiva para o estado. As informações contidas nesta pesquisa não substituem a consulta do órgão oficial, especialmente pelo fato de que as informações aqui exibidas podem ser acrescidas, modificadas ou retiradas de forma "on-line" por órgãos públicos, instituições financeiras ou seguradoras.



# Faro Vistoria Veicular Araraquara

CNPJ: 11.015.836/0001-86



LAUDO DE VISTORIA CAUTELAR

APROVADO

Realizado em: 17/10/2022

OS N°: 1893520699

Vistoriador: Douglas Rodrigues Dos Santos

## DADOS DO SOLICITANTE E DO PROPRIETÁRIO

Nome Cliente Nao Selecionado	
Nome do proprietário	CPF/CNPJ

## DADOS DO VEÍCULO

PLACA GAR1C70	Marca/Modelo TOYOTA / COROLLA GLI18 CVT		Tipo Automovel
Fabricação/Modelo 2015 / 2016	Quilometragem 89390		
Cidade ARARAQUARA			ESTADO SP
CRLV	N° do lacre da placa	Tipo de lacre	Renavam 01071325520

Chassi BIN 9BRBLWHE1G0051805	Chassi ATUAL
Motor BIN M353531	Motor ATUAL
Combustível BIN ALCOOL/GASOLINA	Combustível ATUAL
Cor BIN CINZA	Cor ATUAL
Câmbio BIN 15JBQ23591	Câmbio ATUAL Não informado





CHASSI



MOTOR



CÂMBIO



PLACA



LACRE



ETIQUETA ETA



GRAVAÇÃO DOS VIDROS

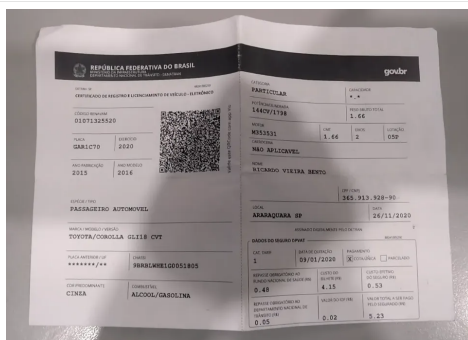

CRLV



ETIQUETA ETA



FOTOS ADICIONAIS

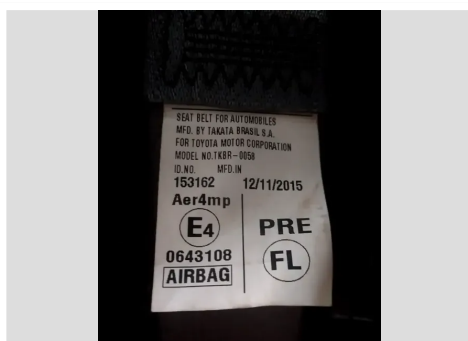

FOTOS ADICIONAIS



HODÔMETRO

**QUESTÕES DE VISTORIA**

✓ - <b>01 Motor:</b> 01.1 Motor sem vestígio de adulteração	✓ - <b>02 Chassi coletado:</b> 02.1 Chassi sem vestígio de adulteração
✓ - <b>03 Cambio coletado:</b> 03.1 Cambio sem vestígio de adulteração	✓ - <b>04 ETIQUETA ETA COLETADA:</b> 04.1 COMPARTIMENTO (MOTOR) : ORIGINAL
✓ - <b>04 ETIQUETA ETA COLETADA:</b> 04.2 BATENTE (PORTA) : ORIGINAL	✓ - <b>04 ETIQUETA ETA COLETADA:</b> 04.3 ASSOALHO : ORIGINAL
✓ - <b>05 GRAVAÇÃO DO NUMERO DO CHASSI NOS VIDROS:</b> 05.1 VIDRO PARA BRISA : ORIGINAL	✓ - <b>05 GRAVAÇÃO DO NUMERO DO CHASSI NOS VIDROS:</b> 05.2 PORTA DIANTEIRA ESQUERDA : ORIGINAL
✓ - <b>05 GRAVAÇÃO DO NUMERO DO CHASSI NOS VIDROS:</b> 05.3 PORTA TRASEIRO ESQUERDA : ORIGINAL	✓ - <b>05 GRAVAÇÃO DO NUMERO DO CHASSI NOS VIDROS:</b> 05.5 VIDRO TRASEIRO : ORIGINAL
✓ - <b>05 GRAVAÇÃO DO NUMERO DO CHASSI NOS VIDROS:</b> 05.7 PORTA TRASEIRO DIRETO : ORIGINAL	✓ - <b>05 GRAVAÇÃO DO NUMERO DO CHASSI NOS VIDROS:</b> 05.8 PORTA DIANTEIRO DIREITO : ORIGINAL
✓ - <b>06 LACRE NUMERO:</b> 06.1 ORIGINAL	✓ - <b>07 ESTRUTURA:</b> 07.1 ORIGINAL

## OBSERVAÇÕES ADICIONAIS LAUDO DE VISTORIA CAUTELAR

ESTE LAUDO NAO GARANTE A PROCEDENCIA DA PINTURA EM CARATER INFORMATIVO

Vistoriador responsável: Douglas Rodrigues Dos Santos

Emitido por: Faro Vistoria Veicular Araraquara

## AVISOS IMPORTANTES!

A Vistoria é válida por um prazo de 60 dias. Outras informações sobre este veículo, incluindo outros possíveis sinistros, podem não ter sido relatadas. Utilize este relatório como uma ferramenta importante, juntamente com uma inspeção veicular do veículo e um *test-drive* para tomar a melhor decisão sobre a escolha do seu carro usado. Nos eximimos de qualquer responsabilidade pela não inclusão de alguma informação, característica, dado ou veículo em razão de atraso ou falta de encaminhamento dos dados pelas inúmeras fontes de informação conveniadas aos órgãos oficiais regulamentadores a administradores de trânsito no Brasil.

## ► Vistoria Cautelar

A presente vistoria possui caráter **particular, analítico e informativo** do veículo objeto de exame e **não substitui, em nenhuma hipótese, eventual Perícia Oficial do Instituto de Criminalística**. Sua validade restringe-se ao exato momento da realização do exame, pois **não nos responsabilizamos por quaisquer modificações feitas no veículo**, especialmente aquelas que impliquem chassi, motor, câmbio e suas respectivas numerações identificadoras, bem como outras que afetem a segurança do veículo (como reformas estruturais).