

## SITUAÇÃO GERAL

APROVADO

## APRESENTAÇÃO



## DADOS GERAIS DO VEÍCULO

NO. LAUDO:	5304890
DATA DE VISTORIA:	21/11/2025 10:43:58
MARCA:	FIAT
MODELO:	TORO ENDURANCE MT5
COR:	BRANCA
ANO FABRICAÇÃO:	2020
ANO MODELO:	2021
PLACA:	FCTOG04
RENAVAM:	01253695994
KM:	54999
COMBUSTÍVEL:	FLEX
UNIDADE:	VILA MARIANA
CLIENTE:	PARTICULAR

## RESUMO DE STATUS

<b>OK</b> CHASSI .	ANALISA AS CONDIÇÕES DA GRAVAÇÃO DO CHASSI DO VEÍCULO. ITEM DE IDENTIFICAÇÃO OBRIGATÓRIO.
<b>OK</b> MOTOR .	ANALISA AS CONDIÇÕES DA NUMERAÇÃO IDENTIFICADORA DO MOTOR.
<b>OK</b> CÂMBIO .	ANALISA AS CONDIÇÕES DA NUMERAÇÃO IDENTIFICADORA DO CÂMBIO, QUANDO PRESENTE E VISÍVEL.
<b>OK</b> ETA'S	ANALISA AS ETIQUETAS DE IDENTIFICAÇÃO AUTODESTRUTÍVEIS, QUANDO EXISTENTES E OBRIGATÓRIAS.
<b>OK</b> PLACAS	VERIFICA AS CONDIÇÕES DAS PLACAS IDENTIFICADORAS DIANTEIRA E TRASEIRA.
<b>OK</b> VIDROS	ANALISA A GRAVAÇÃO DA PORÇÃO VIS DO CHASSI NOS VIDROS QUANDO OBRIGATÓRIOS.
<b>OK</b> ESTRUTURA VEICULAR	ANALISA, NAS PARTES VISÍVEIS, AS CONDIÇÕES DOS PRINCIPAIS PONTOS ESTRUTURAIS DA CARROCERIA, TRAZENDO POSSÍVEIS INDICAÇÕES DE REPAROS.
<b>OK</b> HIST. VEICULAR (CONF. PESQU:	O HISTÓRICO VEICULAR, QUANDO CONTRATADO, TRAZ OS DADOS DISPONÍVEIS NAQUELE MOMENTO DAS PRINCIPAIS BASES INFORMATIVAS.
<b>OK</b> DOCUMENTAÇÃO	VERIFICA SE O VEÍCULO POSSUI ALGUMA MODIFICAÇÃO PASSÍVEL DE ANÁLISE REGULARIZADA NO CRLV.

## ACESSÓRIOS E COMPLEMENTOS

- ACESSÓRIOS E EXTRAS

Veículo vistoriado, você despreocupado!



FCTOG04

5304890

WWW.SUPERVISAOCOM



## CHASSI .

NO. CHASSI NA BIN:	98822611AMKD73118
NO. CHASSI NO VEÍCULO:	98822611AMKD73118
NO. CHASSI NO DOCUMENTO:	98822611AMKD73118

## • GRAVAÇÃO DO CHASSI

NUMERAÇÃO IDENTIFICADORA :	DENTRO DOS PADRÕES HABITUAIS DO FABRICANTE
CHAPA SUPORTE :	REGIÃO ÍNTEGRA

## MOTOR .

NO. MOTOR NA BIN:	552770993693107
NO. MOTOR NO VEÍCULO:	552770993693107
NO. MOTOR NO DOCUMENTO:	552770993693107

## • NUMERAÇÃO DO MOTOR

DENTRO DOS PADRÕES HABITUAIS DO FABRICANTE
É A MESMA QUE CONSTA NA BIN OU CRLV

## CÂMBIO .

NO. CÂMBIO NA BIN:	N/I
NO. CÂMBIO NO VEÍCULO:	OBSTRUÍDO

## • NUMERAÇÃO DO CÂMBIO

NUMERAÇÃO OBSTRUÍDA (ITEM EXCLUÍDO DO PARECER)
NÃO POSSUI CADASTRO NA BIN

## ETA'S

## • ETIQUETAS DE IDENTIFICAÇÃO

ETA MOTOR :	ETA DENTRO DOS PADRÕES / NUMERAÇÃO COINCIDE COM O CHASSI
ETA BATENTE DA PORTA :	ETA DENTRO DOS PADRÕES / NUMERAÇÃO COINCIDE COM O CHASSI
ETA ASSOALHO :	NÃO OBRIGATÓRIO
PLAQUETA ANO FABRICAÇÃO :	PLAQUETA OK (NACIONAIS E IMPORT. APÓS 1999)

## PLACAS

## • PLACA DIANTEIRA

PLACA DENTROS DOS PADRÕES
---------------------------

## • PLACA TRASEIRA

PLACA DENTROS DOS PADRÕES
---------------------------

## VIDROS

## • CONDIÇÃO DO CHASSI NOS VIDROS.

PARABRISA :	GRAVAÇÃO ORIGINAL / COINCIDE COM O CHASSI
PORTA DIANTE. ESQ. :	GRAVAÇÃO ORIGINAL / COINCIDE COM O CHASSI
PORTA TRAS. ESQ / LAT TRAS. ESQ. :	GRAVAÇÃO ORIGINAL / COINCIDE COM O CHASSI



FCTOG04

5304890

Veículo vistoriado, você des preocupado!

WWW.SUPERVISAO.COM



VIGIA TRASEIRO. :	GRAVAÇÃO ORIGINAL / COINCIDE COM O CHASSI
PORTA TRAS. DIR / LAT TRAS. DIR. :	GRAVAÇÃO ORIGINAL / COINCIDE COM O CHASSI
PORTA DIANTE. DIR. :	GRAVAÇÃO ORIGINAL / COINCIDE COM O CHASSI

**ESTRUTURA VEICULAR**
**• ESTRUTURA VEICULAR - DIANTEIRA**

LONGARINA DIANTEI. ESQ. :	SEM AVARIAS APARENTES
LONGARINA DIANTEI. DIR. :	SEM AVARIAS APARENTES
TORRE DO AMORTECEDOR DIANTEI. ESQ. :	SEM AVARIAS APARENTES
TORRE DO AMORTECEDOR DIANTEI. DIR. :	SEM AVARIAS APARENTES
PAINEL CORTA FOGO. :	SEM AVARIAS APARENTES
PAINEL DIANT. INF./SUP. OU ALMA DO PARACHOQUE:	SEM AVARIAS APARENTES
CRASHBOX (PARAFUSADO) . :	SEM AVARIAS APARENTES
CRASHBOX/QUADRO DO RADIADOR (SOLDADO) . :	SEM AVARIAS APARENTES
PARALAMA INT. DIANTEI. DIR. :	SEM AVARIAS APARENTES
PARALAMA INT. DIANTEI. ESQ. :	SEM AVARIAS APARENTES

**• ESTRUTURA VEICULAR - TRASEIRA**

LONGARINA TRASEI. ESQ. :	SEM AVARIAS APARENTES
LONGARINA TRASEI. DIR. :	SEM AVARIAS APARENTES
CAIXA DE RODA TRASEI. ESQ. :	SEM AVARIAS APARENTES
CAIXA DE RODA TRASEI. DIR. :	SEM AVARIAS APARENTES
PAINEL TRASEIRO. :	SEM AVARIAS APARENTES
CONDIÇÕES DA CAÇAMBA (COMPART. DE CARGA) . :	NÃO APLICADO
PAINEL TRAS. DA CABINE (SEPARAÇÃO CAÇAMBA):	NÃO APLICADO

**• ESTRUTURA VEICULAR - LATERAIS**

FOLHA LAT. TRASEI. DIR. :	SEM AVARIAS APARENTES
FOLHA LAT. TRASEI. ESQ. :	SEM AVARIAS APARENTES
CAIXA DE AR DIREITA. :	SEM AVARIAS APARENTES
CAIXA DE AR ESQUERDA. :	SEM AVARIAS APARENTES
COLUNA ESQ. (A) . :	SEM AVARIAS APARENTES
COLUNA ESQ. (B) . :	SEM AVARIAS APARENTES
COLUNA ESQ. (C) . :	SEM AVARIAS APARENTES
COLUNA DIR. (A) . :	SEM AVARIAS APARENTES
COLUNA DIR. (B) . :	SEM AVARIAS APARENTES
COLUNA DIR. (C) . :	SEM AVARIAS APARENTES

**• ESTRUTURA VEICULAR - OUTROS**

ASSOALHO DO MONOBLOCO (HABITÁCULO, ÁREA VISÍVEL) . :	SEM AVARIAS APARENTES (ÁREA VISÍVEL)
ASSOALHO DO PORTAMALAS / CAÇAMBA . :	SEM AVARIAS APARENTES (ÁREA VISÍVEL)
CAIXA DE ESTEPE(DIVISÃO ASSOALHO DO PORTAMALAS):	NÃO APLICADO
ALONGAMENTO DE CHASSI (PESADOS) . :	NÃO APLICADO
ESTRUTURA DO TETO . :	SEM AVARIAS APARENTES (ÁREA VISÍVEL)
FOLHA DO TETO . :	SEM AVARIAS APARENTES (ÁREA VISÍVEL)

**HIST. VEICULAR (CONF. PESQUISA CONTRATADA):**
**• HISTÓRICO VEICULAR**

NENHUM REGISTRO ENCONTRADO

**DOCUMENTAÇÃO**
**• CRLV/PESQUISA NOVO**

NENHUM REGISTRO ENCONTRADO



## • VEÍCULO NOVO

NENHUM REGISTRO ENCONTRADO

## OBSERVAÇÃO

NADA CONSTA

## OBSERVAÇÕES GERAIS

- A PRESENTE VISTORIA POSSUI CARÁTER INFORMATIVO DE ANÁLISE PARTICULAR DO VEÍCULO VISTORIADO, NÃO SUBSTITUINDO A PERÍCIA OFICIAL DO INSTITUTO DE CRIMINALÍSTICA OU QUALQUER LAUDO OFICIAL DE ORGÃOS COMPETENTES. OS ORGÃOS OFICIAIS POSSUEM FERRAMENTAS PRÓPRIAS DE ANÁLISE, NÃO DISPONÍVEIS PARA EMPRESAS DE VISTORIA;
- A UNIDADE SUPER VISÃO PRESTADORA DE SERVIÇO ABAIXO DESCRITA NÃO SE RESPONSABILIZA POR QUAISQUER MODIFICAÇÕES POSTERIORES A REALIZAÇÃO DA VISTORIA. ESTE DOCUMENTO POSSUI SUA VALIDADE NO EXATO MOMENTO DA VISTORIA;
- OS ITENS ANALISADOS RESPEITAM O ESCOPO DO RESPECTIVO SERVIÇO CONTRATADO, QUE SÃO APENAS OS ITENS INDICADOS NO PRESENTE DOCUMENTO, DENTRO DOS CRITÉRIOS ESTABELECIDOS EM CADA UM DELES, NÃO ABRANGENDO NENHUM ITEM QUE NÃO ESTEJA PRESENTE NESTA VISTORIA;
- O STATUS/RESULTADO FINAL SEGUE O CRITÉRIO DE AVALIAÇÃO DESENVOLVIDO PELA SUPER VISÃO PERÍCIAS E VISTORIAS LTDA, PODENDO ESTE SER ALTERADO SEM PRÉVIA COMUNICAÇÃO (ÚLTIMA ATUALIZAÇÃO 18/11/2023);
- OS ITENS ESTRUTURAIS ANALISADOS CONTEMPLAM AS REGIÕES VISÍVEIS, PASSÍVEIS DE SEREM ANALISADAS SEM DESMONTAGEM DE PEÇAS, INCLUINDO REGIÕES COM KIT GNV, ENGATES, ACABAMENTOS, OU QUALQUER OUTRO ITEM INSTALADO NO MOMENTO DA VISTORIA;
- PARA OS CASOS CITADOS ACIMA, A ANÁLISE DA PEÇA ESTRUTURAL CITADA FICA EXCLUÍDA DO PARECER;
- A SUPER VISÃO DISPONIBILIZA NA ÍNTEGRA OS DADOS FORNECIDOS PELAS EMPRESAS DE PESQUISA, NÃO SE RESPONSABILIZANDO POR INFORMAÇÕES VINDAS DESTES FORNECEDORES POR SE TRATAREM DE BASES DE TERCEIROS;
- CRITÉRIO DE AVALIAÇÃO DAS SEGURADORAS: AS COMPANHIAS DE SEGURO POSSUEM SEUS PRÓPRIOS MÉTODOS E CRITÉRIOS DE AVALIAÇÃO DE RISCO PARA ACEITAÇÃO OU NÃO DA COBERTURA SECURITÁRIA, POR ESSE MOTIVO INFORMAMOS QUE O RESULTADO DESTA VISTORIA, INDEPENDE DA ACEITAÇÃO OU NÃO DA SEGURADORA;
- A SUPER VISÃO NÃO VALIDA A EXISTÊNCIA OU O FUNCIONAMENTO DAS BOLSAS DE AIRBAG NO VEÍCULO;
- MULTAS, DÉBITOS, RESTRIÇÕES FINANCEIRAS COMO GRAVAME OU OUTROS, NÃO FAZEM PARTE DO ESCOPO DA VISTORIA. PARA LEVANTAMENTO DE DÉBITOS DO VEÍCULO, PROCURAR UM PROFISSIONAL ESPECIALIZADO;
- NÃO VERIFICAMOS A PROCEDÊNCIA DA INFORMAÇÃO DE HODOMETRO EM NOSSAS VISTORIAS DEVIDO A INEXISTÊNCIA DE FERRAMENTAS QUE PERMITAM 100% DE ASSERTIVIDADE.





## FOTOS

Frente



Traseira



Placa



KM



Compartmento motor



Motor

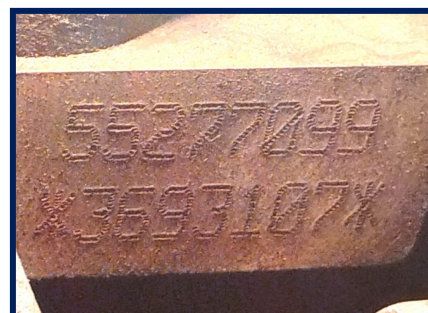

Câmbio

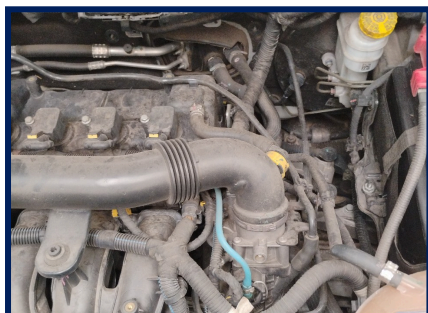

Etiqueta ETA Motor

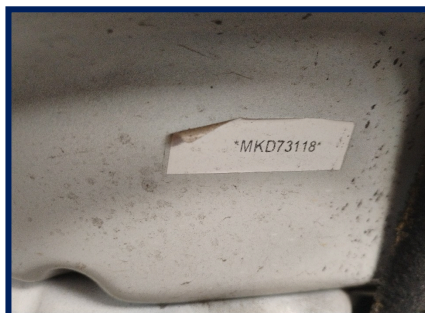

Chassi



Foto eta coluna

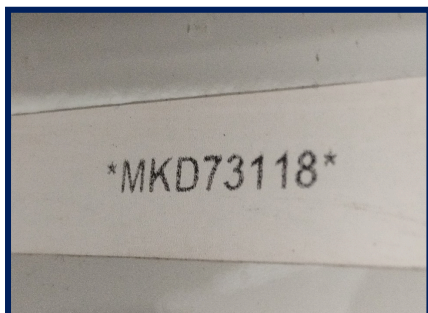

Data Cinto Segurança



Gravação do vidro



**FCTOG04**

5304890

Veículo vistoriado, você despreocupado!

[WWW.SUPERVISAO.COM](http://WWW.SUPERVISAO.COM)





Torre amort diant/direita

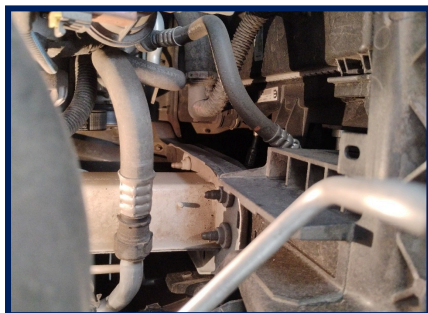

Torre amort diant/esquer

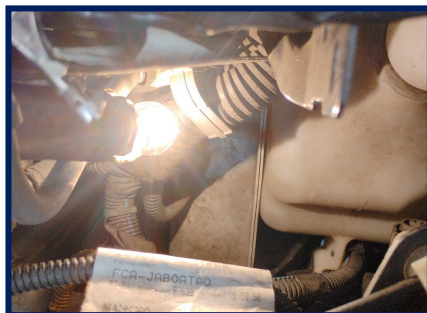

Longarina dianti/direita

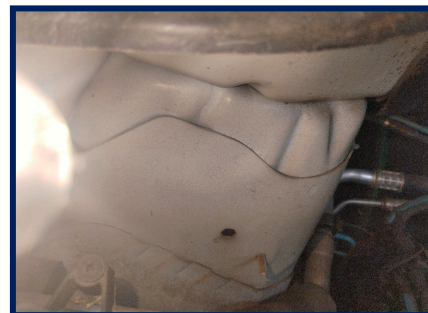

Longarina dianteira/esquerda



Painel Dianteiro



Caixa De Ar Esq



Assoalho Central

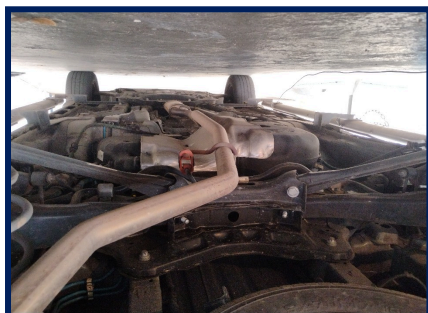

Trilho Coluna Tras. Esq



Longarina traseira/esquerda

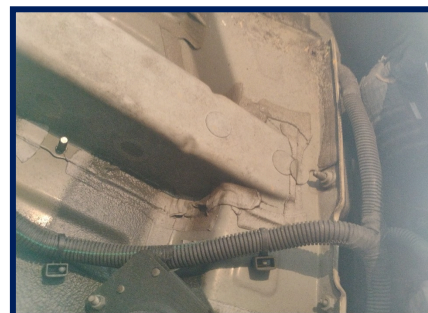

Longarina traseira/direita

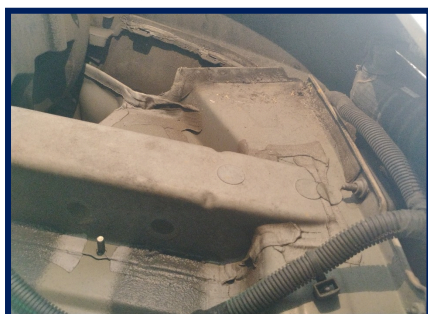

Junção Assoalho/Painel Tras



Assoalho Int. Portamalas



Trilho Coluna Tras. Dir



CAIXA DE AR DIR.



Eu, CLIENTE PARTICULAR, declaro ter recebido do prestador de serviço: VILA MARIANA VISTORIAS AUTOMOTIVAS LTDA inscrita no CNPJ: 09.530.158/0001-48 e compreendido todas as informações contidas no ato da inspeção do veículo, concordando que quaisquer esclarecimentos futuros sobre as condições do veículo ora vistoriado somente poderão ser solicitados por mim.

**Endereço: R. SENA MADUREIRA - VILA CLEMENTINO - TEL: (11) 36289889**



Documento assinado eletronicamente com fundamento no art. 9º 1º, do decreto nº 8.539, de 8 de outubro de 2015 em 21/11/2025 10:43:58, conforme horário oficial de Brasília, por VILA MARIANA VISTORIAS AUTOMOTIVAS LTDA. A autenticação deste documento pode ser conferida no site: <https://www.supervisao.com>

Responsável técnico pelo laudo: VANDERLEI NARDIM - 177339962  
Conferido por: ELAINE CRISTINA MARQUES MILLAN - 292927393

*Veículo vistoriado, você despreocupado!*



**FCTOG04**

5304890

**WWW.SUPERVISAO.COM**





CONSULTA Nº: 9322661

CONFIDENCIAL PARA: Vila Mariana Vistorias  
Automotiva

REALIZADA EM: 21/11/2025 às 10:22



TORO ENDURANCE MT5

#### Dados de Fabricação do Veículo

Placa: FCT-0G04	Marca/Modelo: FIAT / TORO ENDURANCE MT5	
Chassi: 98822611AMKD73118	Motor: 552770993693107	Combustível: Alcool / Gasolina
Cor: Branca	Tipo de veículo: Caminhonete	Município/UF: SAO PAULO / SP
Ano fabricação: 2020	Ano modelo: 2021	UF de Origem: SP
UF Faturado: SP	Caixa de câmbio:	Situação: CIRCULACAO
Espécie: Especial	Lotação: 5	Potência: 139
Carroceria:	Cilindradas: 1747	Procedência: Nacional
Situação Chassi: Normal	Capacidade carga: 255	Eixo traseiro: 0
Terceiro eixo: 0	Documento importadora:	Identidade importadora: 0
Número DI: 0	Fabricante:	Segmento: CL - PICK-UP GRANDE
Grupo modelo veículo: TORO	Capacidade máxima tração:	Peso bruto: 215
Última atualização: 2021-02-02		

#### Informações do veículo - Base Nacional

Placa: FCT-0G04	Situação: <b>CIRCULAÇÃO</b>
Marca/Modelo: FIAT / TORO ENDURANCE MT5	Tipo de veículo: CAMINHONETE
Montagem: ABERTA/CABINE DUPLA	Ano fabricação/Ano modelo: 2020 / 2021
Procedência: NACIONAL	Município/UF: SAO PAULO / SP
Chassi: 98822611AMKD73118 <b>NORMAL</b>	Motor: 552770993693107
Renavam: 01253695994	Combustível: ALCOOL/GASOLINA
Cor: BRANCA	Capacidade de passageiros: 5
Espécie: ESPECIAL	Cilindradas: 1747
Peso bruto(PBT): 2.15	Peso bruto(CMT): 2.55
Potência: 139	Capacidade de carga: 0.55
Eixo: 2	Eixo Traseiro Dif: 0
Nº carroceria: 98581135	Eixo auxiliar: 0
Número da Carroceria: 98581135	

#### RESTRIÇÕES E OUTRAS INFORMAÇÕES

CONSTA RENAINF  
NAO CONSTA COMUNICACAO DE VENDA





## Queixa e histórico de roubo e furto

✓ Não existe queixa de roubo e furto ativa

✓ Não existe histórico de roubo e furto



## Comparativo de Componentes Veiculares.

COMPONENTE	FÁBRICA	ESTADUAL	COMPARATIVO
Chassi	98822611AMKD73118	98822611AMKD73118	✓
Motor	552770993693107	552770993693107	✓
Cor	BRANCA	BRANCA	✓
Combustível	ALCOOL / GASOLINA	ALCOOL/GASOLINA	✓

## E-Decodificador de chassi

**Chassi :** 98822611AMKD73118

**Região :** Brasil / Paraguai / Colômbia / Uruguai

**Montadora :** Fiat Chrysler Automobiles (JEEP)

**Marca :** JEEP

**Versão :** FIAT/ ENDURANCE MT5

**Ano Fabricação :** 2020

**Cilindradas :** 1747

**Origem :** Nacional

**País :** Nacional

**Categoria :** Caminhonete

**Modelo :** FIAT/TORO ENDURANCE MT5

**Carroceria :** CL - PICK-UP GRANDE

**Ano Modelo :** 2021

**Combustível :** Alcool / Gasolina



## Base estadual (Cortesia)

**Placa:** FCT-0G04

**Marca/Modelo:** FIAT / TORO ENDURANCE MT5

**Categoria:** PARTICULAR

**Procedência:** NACIONAL

**Chassi:** 98822611AMKD73118 **NORMAL**

**Renavam:** 01253695994

**Cor:** BRANCA

**Potência:** 139

**Peso bruto(PBT):** 215

**Espécie:** ESPECIAL

**Eixo:** 2

**Situação:** **CIRCULAÇÃO**

**Tipo de veículo:** CAMINHONETE

**Ano fabricação/Ano modelo:** 2020 / 2021

**Município/UF:** SAO PAULO / SP

**Motor:** 552770993693107

**Combustível:** ALCOOL/GASOLINA

**Capacidade de passageiros:** 5

**Cilindradas:** 1747

**Peso bruto(CMT):** 255

**Capacidade de carga:** 55

**Carroceria:** ABER C.DUP



## Informações de proprietário

**Proprietário Atual:** CARLOS REDOLFI THIAGO

**Proprietário anterior:** MAIS DIST VEIC SA F COTIA

## Débitos do veículo

PESQUISA NÃO COMPOSTA COM DÉBITOS DO VEÍCULO - CONSULTAR SITE DO DETRAN E DIVIDA ATIVA, PARA MAIS INFORMAÇÕES.

## LICENCIAMENTO

Ano de exercício do licenciamento: 2025

## Restrições

Roubo e Furto: Nada consta

Restrição Tributária: Nada consta

Restrição Financeira: Nada consta

Restrição Jurídica: Nada consta

Restrição Administrativa: Nada consta

Restrição Judiciária: Nada consta

Comunicação de Venda: NAO CONSTA COMUNICACAO DE VENDAS

## SENATRAN / CSV - Para mais informações

Consultar site: <https://portalservicos.senatran.serpro.gov.br/#/>

## Gravame Cortesia

Para informações detalhadas realizar a pesquisa de Gravame.

## Comunicação de venda

Não Consta Comunicação de Venda

## Recall

Não encontrado recall

## Informações de sinistro (cortesia)

NÃO ENCONTRADO SINISTRO DE INDENIZAÇÃO INTEGRAL NAS BASES CONSULTADAS

## Informações de indício de sinistro (Cortesia)

NÃO ENCONTRADO INDÍCIO DE SINISTRO NAS BASES CONSULTADAS

## Informações para comercialização

### OFERTA EM LEILÃO

NÃO CONSTA OFERTA EM LEILÃO PARA A PLACA FCT0G04 NAS BASES CONSULTADAS

### EVENTO CORPORATIVO/REMARKETING AUTOMOTIVO

NÃO CONSTA EVENTO CORPORATIVO / REMARKETING AUTOMOTIVO PARA A PLACA FCT0G04 NAS BASES CONSULTADAS

### HISTÓRICO DE VENDA DIRETA POR MAIOR OFERTA

NÃO CONSTA HISTÓRICO DE VENDA DIRETA PARA A PLACA FCT-0G04 NAS BASES CONSULTADAS

### HISTÓRICO DE COMERCIALIZAÇÃO POR BANCO OU SEGURADORA

NÃO CONSTA COMERCIALIZAÇÃO PARA A PLACA FCT-0G04 NAS BASES CONSULTADAS



**Qualidade Garantida**  
Informação segura em tempo real

**SITE SEGURO**  
dados criptografados por SSL 

**FIM DESTA PESQUISA.**

### Avisos legais

As informações contidas nesta pesquisa são **confidenciais ao CNPJ 09.530.158/0001-48** sendo possível sua utilização apenas como orientação em transações comerciais para fins legítimos de prevenção a fraude, legitimação de transações e proteção ao crédito, com responsabilidade administrativa, civil e criminal por quaisquer danos causados quando utilizadas em desacordo com a legislação em vigor. A responsabilidade da Company Conferi limita-se a transmitir fielmente informações sobre veículos automotores registradas em bases de dados públicas e privadas detentoras da informação. As informações contidas nesta pesquisa são as encontradas, na data e hora da mesma, em bases públicas e/ou privadas, sendo do CNPJ 09.530.158/0001-48 a responsabilidade sobre qualquer consequência causada por modificações ou atualizações após o momento em que esta pesquisa foi efetuada. O CNPJ 09.530.158/0001-48 declara ter ciência de que as informações contidas nesta pesquisa visam exclusivamente auxiliar no processo de averiguação da procedência do veículo, sendo apenas uma ferramenta de análise prévia e não um elemento unicamente decisivo para a comercialização de um veículo ou sua aprovação em um procedimento de vistoria. Para veículos cadastrados em outros estados, podem existir vícios ocultos, restrições, débitos ou bloqueios que irão constar no prontuário do veículo somente no momento da transferência efetiva para o estado. As informações contidas nesta pesquisa não substituem a consulta do órgão oficial, especialmente pelo fato de que as informações aqui exibidas podem ser acrescidas, modificadas ou retiradas de forma "on-line" por órgãos públicos, instituições financeiras ou seguradoras.