

**DADOS GERAIS:**

DATA:	21/09/2022	STATUS:	APROVADO
CLIENTE:	GRUPO BMZ	Nº DO LAUDO:	2074597
UNIDADE:	CAJAMAR 2	VISTORIADOR:	MATEUS DOS SANTOS SOUZA

DADOS DO VEICULO:

FABRICANTE/MARCA:	CHEVROLET	MODELO/VERSÃO:	I/CHEVROLET AGILE LT
ANO FAB./MODELO:	2012 / 2013	COR:	CINZA
PLACA:	EZS6D31	CIDADE:	CAJAMAR
Nº DO CHASSI NO VEÍC.:	8AGCB48X0DR145882	Nº DO MOTOR NO VEÍC.:	CSB542704
Nº DO CHASSI NA BIN:	8AGCB48X0DR145882	Nº DO MOTOR NA BIN:	CSB542704
Nº DO CHASSI NO CRLV:	8AGCB48X0DR145882	Nº DO MOTOR NO CRLV:	CSB542704
Nº DO CÂMBIO NO VEÍC.:	12357373	COMBUSTÍVEL:	FLEX
Nº DO CÂMBIO NA BIN:	12357373	KM:	78860

1 - CONDIÇÃO DA NUMERAÇÃO DO CHASSI:

✓ DENTRO DOS PADRÕES DO FABRICANTE

2 - CONDIÇÃO DA NUMERAÇÃO DO MOTOR:✓ DENTRO DOS PADRÕES
✓ É A MESMA QUE CONSTA NA BIN**3 - CONDIÇÃO DA NUMERAÇÃO DO CÂMBIO:**✓ DENTRO DOS PADRÕES DO FABRICANTE
✓ COINCIDE COM A QUE CONSTA NA BIN**4 - CONDIÇÕES DAS ETIQUETAS ETA:****ASSOALHO**

✓ ORIGINAL / DENTRO DOS PADRÕES DO FABRICANTE

BATENTE DA PORTA

✓ ORIGINAL / DENTRO DOS PADRÕES DO FABRICANTE

COMPARTIMENTO DO MOTOR

✓ ORIGINAL / DENTRO DOS PADRÕES DO FABRICANTE

5 - DATA DO CINTO DE SEGURANÇA:**DIANTEIRO DIREITO**

✓ COMPATÍVEL COM O ANO DO VEÍCULO -

DIANTEIRO ESQUERDO

✓ COMPATÍVEL COM O ANO DO VEÍCULO -

TRASEIRO DIREITO

✓ COMPATÍVEL COM O ANO DO VEÍCULO -

TRASEIRO ESQUERDO

✓ COMPATÍVEL COM O ANO DO VEÍCULO -

6 - CONDIÇÃO DA GRAVAÇÃO DO CHASSI NOS VIDROS:**VIDRO DA LATERAL TRASEIRA DIREITA**

✓ ORIGINAL / DENTRO DOS PADRÕES DO FABRICANTE -

VIDRO DA LATERAL TRASEIRA ESQUERDA

✓ ORIGINAL / DENTRO DOS PADRÕES DO FABRICANTE -

VIDRO DA PORTA DIANTEIRA DIREITA

✓ ORIGINAL / DENTRO DOS PADRÕES DO FABRICANTE -

VIDRO DA PORTA DIANTEIRA ESQUERDA

✓ ORIGINAL / DENTRO DOS PADRÕES DO FABRICANTE -

VIDRO DA PORTA TRASEIRA DIREITA

✓ ORIGINAL / DENTRO DOS PADRÕES DO FABRICANTE -

VIDRO DA PORTA TRASEIRA ESQUERDA

✓ ORIGINAL / DENTRO DOS PADRÕES DO FABRICANTE -

VIDRO DIANTEIRO (PARA-BRISA)

✓ ORIGINAL / DENTRO DOS PADRÕES DO FABRICANTE -

VIDRO TRASEIRO (VIGIA)

✓ ORIGINAL / DENTRO DOS PADRÕES DO FABRICANTE -

7 - CONDIÇÕES DA PLACA:

✓ PLACA E TARJETA EM CONFORMIDADE

8 - CONDIÇÕES DA ESTRUTURA DA CARROÇARIA:

✓ NÃO APRESENTA CORTE / REPARAÇÃO SIGNIFICATIVA NA ESTRUTURA DA CARROÇARIA

9 - REGISTRO E HISTÓRICO DE LEILÃO / SINISTRO / ROUBO E FURTO:

✓ NENHUM REGISTRO ENCONTRADO

OBSERVAÇÕES DO VEÍCULO:

NADA CONSTA

OBSERVAÇÕES GERAIS:

O presente laudo possui caráter informativo de análise particular do veículo vistoriado, não substituindo a Perícia Oficial do Instituto de Criminalística - A unidade Super Visão prestadora de serviço abaixo descrita não se responsabiliza por quaisquer modificações posteriores a realização do laudo, baseados nos itens que contemplam esta vistoria, sendo que sua validade é no exato momento da vistoria - O status/resultado final do presente laudo segue o critério de avaliação desenvolvido pela Super Visão Perícias Vistorias Ltda, podendo este ser alterado a qualquer momento, sem prévia comunicação. A unidade Super Visão prestadora de serviço abaixo descrita, repassa na íntegra os dados fornecidos pela empresa de consulta/pesquisa, não se responsabilizando pelas informações dos mesmos. Informamos que as nomenclaturas dos resultados foram alteradas para Aprovado com Apontamento (substituindo a Ressalva) e Não Conforme (substituindo o Reprovado). Última revisão de Critérios: 11/03/19. Não nos responsabilizamos por eventuais divergências de Status ref. a esta revisão/atualização.

Critério de avaliação da seguradoras:

Ao receber este laudo, o cliente fica ciente que as companhias de seguro possuem seus próprios métodos e critérios de avaliação do risco para aceitação ou não de automóveis, por esse motivo informamos que o critério de avaliação da Super Visão bem como o resultado final da vistoria, independe da aceitação ou não da seguradora.

MATEUS DOS SANTOS SOUZA - 559464782
VistoriadorMATEUS DOS SANTOS SOUZA - 559464782
Auxiliar Conferente

Eu, GRUPO BMZ declaro ter recebido o seguinte da: W J DE PAULA FERNANDES e CNPJ: 34465065000124 e compreendido todas as informações contidas neste laudo no ato da inspeção do veículo, concordando que quaisquer esclarecimentos futuros sobre as condições do veículo ora vistoriado somente poderão ser solicitados por mim.

SUPER VISÃO: SEGURANÇA PARA QUEM COMPRA. TRANQUILIDADE PARA QUEM VENDE!



FOTOGRAFIAS DO LAUDO: 2074597

CHASSI



MOTOR



FRENTE



TRASEIRA



PLACA



DATA DO CINTO DE SEGURANÇA



CÂMBIO



ETIQUETA ETA MOTOR



KM



MATEUS DOS SANTOS SOUZA - 559464782
Vistoriador

MATEUS DOS SANTOS SOUZA - 559464782
Auxiliar Conferente

Eu, GRUPO BMZ declaro ter recebido o seguinte da: W J DE PAULA FERNANDES e CNPJ: 34465065000124 e compreendido todas as informações contidas neste laudo no ato da inspeção do veículo, concordando que quaisquer esclarecimentos futuros sobre as condições do veículo ora vistoriado somente poderão ser solicitados por mim.

SUPER VISÃO: SEGURANÇA PARA QUEM COMPRA. TRANQUILIDADE PARA QUEM VENDE!



FOTOGRAFIAS DO LAUDO: 2074597

LACRE



FOTO ETA COLUNA



TORRE AMORT DIANT / DIREITA



TORRE AMORT DIANT / ESQUERDA



LONGARINA DIANT / DIREITA



LONGARINA DIANT / ESQUER



LONGARINA TRASEIRA / DIREITA



LONGARINA TRASEIRA / ESQUERDA



GRAVAÇÃO DO VIDRO



MATEUS DOS SANTOS SOUZA - 559464782
Vistoriador

MATEUS DOS SANTOS SOUZA - 559464782
Auxiliar Conferente

Eu, GRUPO BMZ declaro ter recebido o seguinte da: W J DE PAULA FERNANDES e CNPJ: 34465065000124 e compreendido todas as informações contidas neste laudo no ato da inspeção do veículo, concordando que quaisquer esclarecimentos futuros sobre as condições do veículo ora vistoriado somente poderão ser solicitados por mim.

SUPER VISÃO: SEGURANÇA PARA QUEM COMPRA. TRANQUILIDADE PARA QUEM VENDE!



DADOS GERAIS:

DATA:	21/09/2022	Nº DO LAUDO:	2074597
CLIENTE:	GRUPO BMZ	VISTORIADOR:	MATEUS DOS SANTOS SOUZA
UNIDADE:	CAJAMAR 2		

DADOS DO VEICULO:

FABRICANTE/MARCA:	CHEVROLET	MODELO/VERSÃO:	I/CHEVROLET AGILE LT
ANO FAB./MODELO:	2012 / 2013	COR:	CINZA

LAUDO DE VISTORIA COMPLEMENTAR:

ACESSÓRIOS E EQUIPAMENTOS:

ITEM	ITEM
✓ DIREÇÃO HIDRÁULICA/ELÉTRICA	✓ MANUAL DO VEÍCULO
✓ ACEND. DE CIGARROS	✓ CHAVE DE RODA
✓ AR QUENTE	✓ AR CONDICIONADO
✓ ESTEPE	✓ TRAVAS ELÉTRICAS
✓ MACACO	✓ TÉRMICO TRASEIRO
✓ RÁDIO	✓ AIR BAG PASSAGEIRO
✓ VIDROS DEGRADÊ	✓ COMP. DE BORDO
✓ CHAVE TRAVA ESTEPE	✓ TAPETES
✓ CÂMBIO MECÂNICO	✓ TRIÂNGULO
✓ VIDROS ELÉTRICOS	
✓ LIMP./LAV. VIDRO TRAS.	
✓ AIR BAG MOTORISTA	
✓ ANTENA ELÉTRICA	
✓ BANCO BI-PARTIDO	

MATEUS DOS SANTOS SOUZA - 559464782
Vistoriador

MATEUS DOS SANTOS SOUZA - 559464782
Auxiliar Conferente

Eu, GRUPO BMZ declaro ter recebido o seguinte da: W J DE PAULA FERNANDES e CNPJ: 34465065000124 e compreendido todas as informações contidas neste laudo no ato da inspeção do veículo, concordando que quaisquer esclarecimentos futuros sobre as condições do veículo ora vistoriado somente poderão ser solicitados por mim.

SUPER VISÃO: SEGURANÇA PARA QUEM COMPRA. TRANQUILIDADE PARA QUEM VENDE!



Número do Laudo: 2074597

PAINEL GERAL



ACABAMENTO P.E.



ACABAMENTO P.D



BANCO TRASEIRO



PNEUS/RODAS DIANTEIRO E.



PNEUS/RODAS TRASEIRO E.

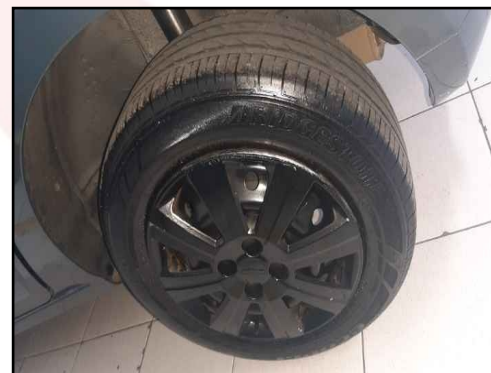

PNEUS/RODAS TRASEIRO D.



PNEUS/RODAS DIANTEIRO D.



PNEU ESTEPE



MATEUS DOS SANTOS SOUZA - 559464782
Vistoriador

MATEUS DOS SANTOS SOUZA - 559464782
Auxiliar Conferente

Eu, GRUPO BMZ declaro ter recebido o seguinte da: W J DE PAULA FERNANDES e CNPJ: 34465065000124 e compreendido todas as informações contidas neste laudo no ato da inspeção do veículo, concordando que quaisquer esclarecimentos futuros sobre as condições do veículo ora vistoriado somente poderão ser solicitados por mim.

SUPER VISÃO: SEGURANÇA PARA QUEM COMPRA. TRANQUILIDADE PARA QUEM VENDE!