



DADOS GERAIS:

DATA:	11/08/2022	STATUS:	APROVADO
CLIENTE:	GRUPO BMZ	Nº DO LAUDO:	1950301
UNIDADE:	CARAPICUIBA	VISTORIADOR:	WILLIAN DOS SANTOS SILVA

DADOS DO VEICULO:

FABRICANTE/MARCA:	HYUNDAI	MODELO/VERSÃO:	HB20 1.0M COMFOR
ANO FAB./MODELO:	2014 / 2014	COR:	BRANCA
PLACA:	FRL6H43	CIDADE:	OSASCO
Nº DO CHASSI NO VEÍC.:	9BHBG51CAEP275410	Nº DO MOTOR NO VEÍC.:	F3LAEU162343
Nº DO CHASSI NA BIN:	9BHBG51CAEP275410	Nº DO MOTOR NA BIN:	F3LAEU162343
Nº DO CHASSI NO CRLV:	9BHBG51CAEP275410	Nº DO MOTOR NO CRLV:	F3LAEU162343
Nº DO CÂMBIO NO VEÍC.:	HA140390193	COMBUSTÍVEL:	FLEX
Nº DO CÂMBIO NA BIN:	HA140390193	KM:	79713

1 - CONDIÇÃO DA NUMERAÇÃO DO CHASSI:

✓ DENTRO DOS PADRÕES DO FABRICANTE

2 - CONDIÇÃO DA NUMERAÇÃO DO MOTOR:

✓ DENTRO DOS PADRÕES
✓ É A MESMA QUE CONSTA NA BIN

3 - CONDIÇÃO DA NUMERAÇÃO DO CÂMBIO:

✓ DENTRO DOS PADRÕES DO FABRICANTE
✓ COINCIDE COM A QUE CONSTA NA BIN

4 - CONDIÇÕES DAS ETIQUETAS ETA:

ASSOALHO
✓ NÃO OBRIGATÓRIA
BATENTE DA PORTA
✓ ORIGINAL / DENTRO DOS PADRÕES DO FABRICANTE
COMPARTIMENTO DO MOTOR
✓ ORIGINAL / DENTRO DOS PADRÕES DO FABRICANTE

5 - DATA DO CINTO DE SEGURANÇA:

DIANTEIRO DIREITO
✓ COMPATÍVEL COM O ANO DO VEÍCULO -
DIANTEIRO ESQUERDO
✓ COMPATÍVEL COM O ANO DO VEÍCULO -
TRASEIRO DIREITO
✓ COMPATÍVEL COM O ANO DO VEÍCULO -
TRASEIRO ESQUERDO
✓ COMPATÍVEL COM O ANO DO VEÍCULO -

6 - CONDIÇÃO DA GRAVAÇÃO DO CHASSI NOS VIDROS:

VIDRO DA PORTA DIANTEIRA DIREITA
✓ ORIGINAL / DENTRO DOS PADRÕES DO FABRICANTE -
VIDRO DA PORTA DIANTEIRA ESQUERDA
✓ ORIGINAL / DENTRO DOS PADRÕES DO FABRICANTE -
VIDRO DA PORTA TRASEIRA DIREITA
✓ ORIGINAL / DENTRO DOS PADRÕES DO FABRICANTE -
VIDRO DA PORTA TRASEIRA ESQUERDA
✓ ORIGINAL / DENTRO DOS PADRÕES DO FABRICANTE -
VIDRO DIANTEIRO (PARA-BRISA)
✓ ORIGINAL / DENTRO DOS PADRÕES DO FABRICANTE -
VIDRO TRASEIRO (VIGIA)
✓ ORIGINAL / DENTRO DOS PADRÕES DO FABRICANTE -

7 - CONDIÇÕES DA PLACA:

✓ PLACA E TARJETA EM CONFORMIDADE

8 - CONDIÇÕES DA ESTRUTURA DA CARROÇARIA:

✓ NÃO APRESENTA CORTE / REPARAÇÃO SIGNIFICATIVA NA ESTRUTURA DA CARROÇARIA

9 - REGISTRO E HISTÓRICO DE LEILÃO / SINISTRO / ROUBO E FURTO:

✓ NENHUM REGISTRO ENCONTRADO

OBSERVAÇÕES DO VEÍCULO:

NADA CONSTA

OBSERVAÇÕES GERAIS:

O presente laudo possui caráter informativo de análise particular do veículo vistoriado, não substituindo a Perícia Oficial do Instituto de Criminalística - A unidade Super Visão prestadora de serviço abaixo descrita não se responsabiliza por quaisquer modificações posteriores a realização do laudo, baseados nos itens que contemplam esta vistoria, sendo que sua validade é no exato momento da vistoria - O status/resultado final do presente laudo segue o critério de avaliação desenvolvido pela Super Visão Perícias Vistorias Ltda, podendo este ser alterado a qualquer momento, sem prévia comunicação. A unidade Super Visão prestadora de serviço abaixo descrita, repassa na íntegra os dados fornecidos pela empresa de consulta/pesquisa, não se responsabilizando pelas informações dos mesmos. Informamos que as nomenclaturas dos resultados foram alteradas para Aprovado com Apontamento (substituindo a Ressalva) e Não Conforme (substituindo o Reprovado). Última revisão de Critérios: 11/03/19. Não nos responsabilizamos por eventuais divergências de Status ref. a esta revisão/atualização.

Critério de avaliação da seguradoras:

Ao receber este laudo, o cliente fica ciente que as companhias de seguro possuem seus próprios métodos e critérios de avaliação do risco para aceitação ou não de automóveis, por esse motivo informamos que o critério de avaliação da Super Visão bem como o resultado final da vistoria, independe da aceitação ou não da seguradora.



DOCUMENTO ASSINADO ELETRONICAMENTE COM FUNDAMENTO NO ART. 6º. 1º, DO DECRETO Nº 8.539, DE 8 DE OUTUBRO DE 2015 EM 11/08/2022 10:53:15 AM, CONFORME HORÁRIO OFICIAL DE BRASÍLIA, POR SUPER VISÃO CARAPICUIBA - VISTORIAS AUTOMOTIVAS LTDA- EPP. A autenticação deste documento pode ser conferida no site: <https://www.supervisao.com/>

Responsável técnico pelo laudo: WILLIAN DOS SANTOS SILVA - 403295762;
Conferido por: GLEICE LANDIN DA SILVA - 412061636.

Eu, GRUPO BMZ declaro ter recebido o seguinte da: SUPER VISÃO CARAPICUIBA - VISTORIAS AUTOMOTIVAS LTDA- EPP e CNPJ: 23007866000120 e compreendido todas as informações contidas neste laudo no ato da inspeção do veículo, concordando que quaisquer esclarecimentos futuros sobre as condições do veículo ora vistoriado somente poderão ser solicitados por mim. Não verificamos a procedência da informação de hodometro em nossas vistorias devido a inexistência de ferramentas que permitam 100% de assertividade.



FOTOGRAFIAS DO LAUDO: 1950301

CHASSI

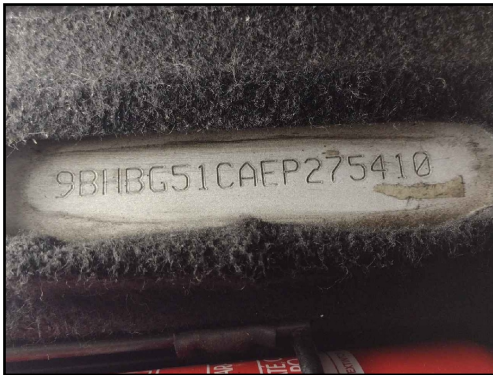

MOTOR

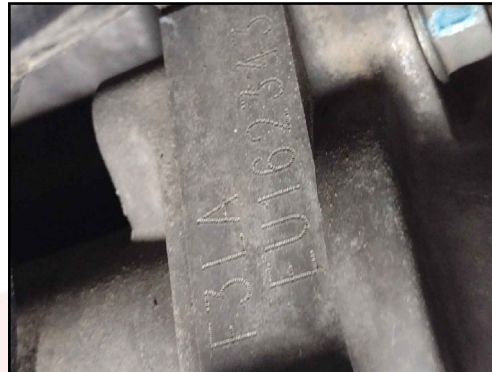

FRENTE



TRASEIRA

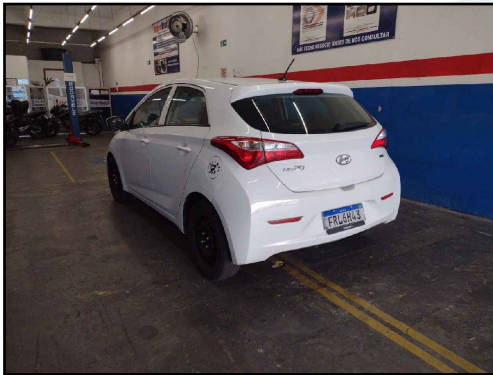

PLACA



DATA DO CINTO DE SEGURANÇA



CÂMBIO



ETIQUETA ETA MOTOR



KM



DOCUMENTO ASSINADO ELETRONICAMENTE COM FUNDAMENTO NO ART. 6º. 1º, DO DECRETO Nº 8.539, DE 8 DE OUTUBRO DE 2015 EM 11/08/2022 10:53:17 AM, CONFORME HORÁRIO OFICIAL DE BRÁSILIA, POR SUPER VISÃO CARAPICUÍBA - VISTORIAS AUTOMOTIVAS LTDA- EPP. A autenticação deste documento pode ser conferida no site: <https://www.supervisao.com/>

Responsável técnico pelo laudo: WILLIAN DOS SANTOS SILVA - 403295762;
Conferido por: GLEICE LANDIN DA SILVA - 412061636.

Eu, GRUPO BMZ declaro ter recebido o seguinte da: SUPER VISÃO CARAPICUÍBA - VISTORIAS AUTOMOTIVAS LTDA- EPP e CNPJ: 23007866000120 e compreendido todas as informações contidas neste laudo no ato da inspeção do veículo, concordando que quaisquer esclarecimentos futuros sobre as condições do veículo ora vistoriado somente poderão ser solicitados por mim. Não verificamos a procedência da informação de hodometro em nossas vistorias devido a inexistência de ferramentas que permitam 100% de assertividade.



FOTOGRAFIAS DO LAUDO: 1950301

LACRE



FOTO ETA COLUNA



TORRE AMORT DIANT / DIREITA



TORRE AMORT DIANT / ESQUERDA



LONGARINA DIANT / DIREITA

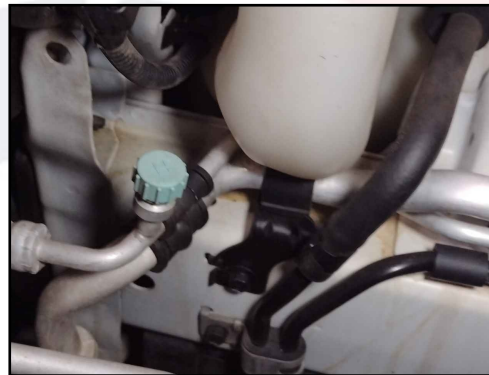

LONGARINA DIANT / ESQUER



LONGARINA TRASEIRA / DIREITA



LONGARINA TRASEIRA / ESQUERDA



GRAVAÇÃO DO VIDRO

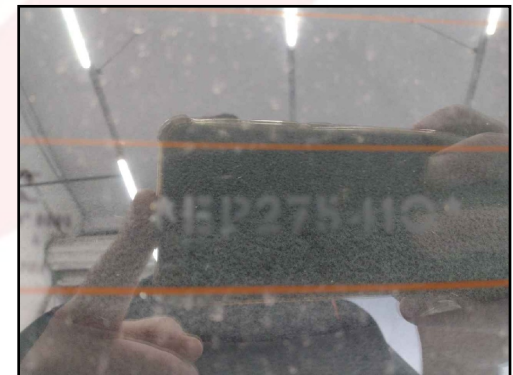

DOCUMENTO ASSINADO ELETRONICAMENTE COM FUNDAMENTO NO ART. 6º. 1º, DO DECRETO Nº 8.539, DE 8 DE OUTUBRO DE 2015 EM 11/08/2022 10:53:17 AM, CONFORME HORÁRIO OFICIAL DE BRASÍLIA, POR SUPER VISÃO CARAPICUÍBA - VISTORIAS AUTOMOTIVAS LTDA- EPP. A autenticação deste documento pode ser conferida no site: <https://www.supervisao.com/>

Responsável técnico pelo laudo: WILLIAN DOS SANTOS SILVA - 403295762;
Conferido por: GLEICE LANDIN DA SILVA - 412061636.

Eu, GRUPO BMZ declaro ter recebido o seguinte da: SUPER VISÃO CARAPICUÍBA - VISTORIAS AUTOMOTIVAS LTDA- EPP e CNPJ: 23007866000120 e compreendido todas as informações contidas neste laudo no ato da inspeção do veículo, concordando que quaisquer esclarecimentos futuros sobre as condições do veículo ora vistoriado somente poderão ser solicitados por mim. Não verificamos a procedência da informação de hodometro em nossas vistorias devido a inexistência de ferramentas que permitam 100% de assertividade.



CONSULTA Nº: 3608258

CONFIDENCIAL PARA: Super Visao C
arapicuiaba - Vistorias Automotivas Ltda

REALIZADA EM: 11/08/2022 às 08:52



🚗 Informações do veículo - Base Nacional

Placa: FRL-6H43

Marca/Modelo: HYUNDAI/HB20 1.0M COMFOR

Ano fabricação/Ano modelo: 2014 / 2014

Município/UF: OSASCO / SP

Motor: F3LAEU162343

Combustível: ALCOOL/GASOLINA

Espécie: Passageiro

Potência: 80

Situação: **CIRCULAÇÃO**

Tipo de veículo: AUTOMÓVEL

Procedência: NACIONAL

Chassi: 9BHBG51CAEP275410 **Normal**

Renavam: 01009677940

Cor: BRANCA

Cilindradas: 998

📌 RESTRIÇÕES E OUTRAS INFORMAÇÕES

NADA CONSTA

👤 Queixa e histórico de roubo e furto

✔ Não existe queixa de roubo e furto ativa

✔ Não existe histórico de roubo e furto

E-Decoder de chassi

Chassi : 9BHBG51CAEP275410

Região : BRASIL / PARAGUAI / COLOMBIA / URUGUAI

Categoria : AUTOMOVEL

Modelo : HB20

Carroceria : HATCH

Motor : 1.0

Chassi tratado: 9BHBG51CAEP275410

Retorno: Marca/Modelo/Ano Identificados

Origem : NACIONAL

País : BRASIL

Marca : HYUNDAI

Ano : 2014

Versão : 1.0 MT COM

local Fabricação : PIRACICABA - SP

Combustível : Flex



Base estadual (Cortesia)

Placa: FRL-6H43

Marca/Modelo: HYUNDAI / HB20 1.0M COMFOR

Categoria: PARTICULAR

Procedência: NACIONAL

UF de origem: SP

Motor: F3LAEU162343

Combustível: ALCOOL/GASOLINA

Capacidade de passageiros: 5

Cilindradas: 998

Peso bruto(CMT): 182

Capacidade de carga: 0

Carroceria: INEXISTENTE

Situação: **CIRCULAÇÃO**

Tipo de veículo: AUTOMOVEL

Ano fabricação/Ano modelo: 2014 / 2014

Município/UF: OSASCO

Chassi: 9BHBG51CAEP275410 **NORMAL**

Renavam: 01009677940

Cor: BRANCA

Potência: 80

Peso bruto(PBT): 142

Espécie: PASSAGEIRO

Eixo: 2

Nº da caixa de câmbio: HA140390193



Informações de proprietário

Proprietário Atual: DIEGO TAVARES NOVAES

Proprietário anterior: EPAMINONDAS ARCOVERDE ALVES



Débitos do veículo

Débito de multas: NAO EXISTE DEBITO DE MULTA

Débitos de IPVA: NAO EXISTE DEBITO DE IPVA

Débitos de Licenciamento: NAO EXISTE DEBITO DE LICENCIAMENTO

Débito DPVAT: R\$ 0,00

Débito DER: R\$ 0,00

Débito CETESB: R\$ 0,00

Débito municipais: R\$ 0,00

Débito Multas: R\$ 0,00

Débito IPVA: R\$ 0,00

Débito Licenciamento: R\$ 0,00

Débitos de DPVAT: NAO EXISTE DEBITO DE DPVAT

Débito DERSA: R\$ 0,00

Débito DETRAN: R\$0,00

Débito RENAINF: 0,00

Guincho: NADA CONSTA



LICENCIAMENTO

Data da emissão CRV: 31/08/2020

Data de licenciamento: 16/07/2022

Ano de exercício do licenciamento: 2022



Restrições

Roubo e Furto: NADA CONSTA

Restrição Tributária: NADA CONSTA

Restrição Financeira: ALIENACAO FIDUCIARIA

Restrição Jurídica: NADA CONSTA

Restrição Administrativa: NADA CONSTA

Restrição Judiciária: NADA CONSTA

Comunicação de Venda: NAO CONSTA COMUNICACAO DE VENDAS

Restrição Ambiental: veiculo com inspecao veicular ok



OUTRAS RESTRIÇÕES

ALIENACAO FIDUCIARIA

Informações do DETRAN (Cortesia)

Multas: NADA CONSTA

Licenciamento do Ano: em dia (prazo para licenciamento vencerá no próximo ano).

Inspeção GNV: NADA CONSTA

Licenciamento Digital - Acesso permitido: Sim

IPVA: NADA CONSTA - PAGO

Último licenciamento efetuado: exercício 2022

Inspeção Veicular:

Renavam: 01009677940

MULTAS SSP

Bloqueio de Furto: NADA CONSTA

Restrição Tributária: NADA CONSTA

Restrição financeira: BCO BRADESCO FINANC SA

Restrição Administrativa: NADA CONSTA

Restrição Judiciária: NADA CONSTA

Restrição por veículo guinchado: NADA CONSTA

Multas PRF (Cortesia)

Multas: Consultar site https://nadaconsta.prf.gov.br/nada_consta/index.jsfsss

SENATRAN - Para mais informações

Consultar site: <https://portalservicos.senatran.serpro.gov.br/#/>

Gravame (Cortesia)

DADOS DA RESTRIÇÃO

Descrição do status do veículo: ALIENACAO FIDUCIARIA

Data da inclusão Gravame: 29/06/2020

DADOS DO VEÍCULO

Chassi: 9BHBG51CAEP275410

UF: SP

Ano Modelo: 2014

Placa: FRL6H43

Marca/Modelo: HYUNDAI/HB20 1.0M COMFOR

Ano Modelo: 2014

DADOS DO AGENTE / FINANCIADO

Nome Financeira: BCO BRADESCO FINANC SA

Nome Financiador: DIEGO TAVARES NOVAES

Comunicação de venda

Não existe

Divida Ativa (Cortesia)

VEÍCULO

Placa: FRL6H43

Renavam: 01009677940

Marca/Modelo: HYUNDAI/HB20 1.0M COMFOR

Faixa de IPVA: 1467930

Ano/Fabricação: 2014

Município: Osasco

Combustível: ALCOOL/GASOLINA

Espécie: PASSAGEIRO

Categoria: PARTICULAR

Tipo: AUTOMOVEL

Passageiros: 5

Carroceria:

Último licenciamento: 2022

IPVA

[1] - Valor base: 35.865,00	[2] - Alíquota: 4,0	[3] - IPVA Apurado: 1.434,60
[4] - Crédito Nota Fiscal Paulista: ---	[5] - IPVA devido: 1.434,60	[6] - Pagamento efetuado: 1.362,85
[7] - Descontos e abatimentos: 71,75	[8] - Saldo: 0,00	[9] - Acréscimos legais: ---
[10] - Valor a pagar: 0,00		

IPVA - DÉBITOS NÃO INSCRITOS

NADA CONSTA

IPVA - DÉBITOS INSCRITOS EM DIVIDA ATIVA

NADA CONSTA

DPVAT (GUIA DE ARRECAÇÃO)

NADA CONSTA

TAXAS

NADA CONSTA

MULTAS

NADA CONSTA

Total Débitos: **0,00**

Recall

Não encontrado recall

Informações de sinistro (cortesia)

NÃO ENCONTRADO SINISTRO DE INDENIZAÇÃO INTEGRAL NAS BASES CONSULTADAS

Informações de indício de sinistro (Cortesia)

NÃO CONSTA INDÍCIO DE SINISTRO NAS BASES CONSULTADAS

Parecer técnico (Cortesia)

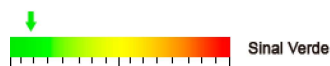

Informações para comercialização

OFERTA EM LEILÃO

NÃO CONSTA OFERTA EM LEILÃO PARA A PLACA FRL6H43 NAS BASES CONSULTADAS

EVENTO CORPORATIVO/REMARKETING AUTOMOTIVO

NÃO CONSTA EVENTO CORPORATIVO / REMARKETING AUTOMOTIVO PARA A PLACA FRL6H43 NAS BASES CONSULTADAS

HISTÓRICO DE VENDA DIRETA POR MAIOR OFERTA

NÃO CONSTA HISTÓRICO DE VENDA DIRETA PARA A PLACA FRL-6H43 NAS BASES CONSULTADAS

HISTÓRICO DE COMERCIALIZAÇÃO POR BANCO OU SEGURADORA

NÃO CONSTA COMERCIALIZAÇÃO PARA A PLACA FRL-6H43 NAS BASES CONSULTADAS

Divida Ativa proprietário atual

NÃO LOCALIZADO DIVIDA ATIVA DO PROPRIETÁRIO.

Ações trabalhista (Cortesia)

Consultar site <http://www.tst.jus.br/certidao>



Qualidade Garantida
Informação segura em tempo real

SITE SEGURO
dados criptografados por SSL

FIM DESTA PESQUISA.

! Avisos legais

As informações contidas nesta pesquisa são **confidenciais ao CNPJ 23.007.866/0001-20** sendo possível sua utilização apenas como orientação em transações comerciais para fins legítimos de prevenção a fraude, legitimação de transações e proteção ao crédito, com responsabilidade administrativa, civil e criminal por quaisquer danos causados quando utilizadas em desacordo com a legislação em vigor. A responsabilidade da Company Conferi limita-se a transmitir fielmente informações sobre veículos automotores registradas em bases de dados públicas e privadas detentoras da informação. As informações contidas nesta pesquisa são as encontradas, na data e hora da mesma, em bases públicas e/ou privadas, sendo do CNPJ 23.007.866/0001-20 a responsabilidade sobre qualquer consequência causada por modificações ou atualizações após o momento em que esta pesquisa foi efetuada. O CNPJ 23.007.866/0001-20 declara ter ciência de que as informações contidas nesta pesquisa visam exclusivamente auxiliar no processo de averiguação da procedência do veículo, sendo apenas uma ferramenta de análise prévia e não um elemento unicamente decisivo para a comercialização de um veículo ou sua aprovação em um procedimento de vistoria. Para veículos cadastrados em outros estados, podem existir vícios ocultos, restrições, débitos ou bloqueios que irão constar no prontuário do veículo somente no momento da transferência efetiva para o estado. As informações contidas nesta pesquisa não substituem a consulta do órgão oficial, especialmente pelo fato de que as informações aqui exibidas podem ser acrescidas, modificadas ou retiradas de forma "on-line" por órgãos públicos, instituições financeiras ou seguradoras.