



DRADEVISÃO

CNPJ: 56984563000116

Drade Visão

Aprovado

28/11/2025

Placa: OPQ4A71

Responsável: RAFAEL VELLWOCK

ID: 69297f9be5ca4c8741e6a395

Drade Visão

✓ APROVADO

OPQ4A71

9BWAA45U9DP509835

Renavam:00529923807

Marca/Modelo:/GOL

Cor:PRATA

Ano Fabricação:2013

Ano Modelo:2013

Combustível:ALCOOL/GASOLINA

Renavam:00529923807

Cidade:ASCURRA

UF:SC

KM:142000



Numeração de Motor

Numeração de Chassi

Gravação de Vidros

Estrutura Carroçaria

Etiquetas/ETA

Placa/Tarjeta

Não há ocorrência de Histórico de Roubo/Furto

Histórico de Leilão

Chassi remarcado

Restrições

Indício de Sinistro

Parecer Técnico:

Dados do Veículo

Tipo: AUTOMOVEL

Espécie : PASSAGEIRO

Procedência : NACIONAL

Categoria : PARTICULAR

Câmbio :

Passageiros : 5

 Interessado

CPF/CNPJ :

Nome : DANIELE STAHNKE

RG :

Telefone :

Email:

DANIELE STAHNKE

Interessado(a)

RAFAEL VELLWOCK

Responsável

 **Condições das numerações de Chassi e Motor**

DradeVisão - cnpj: 56984563000116
rvellwock@gmail.com tel: [4784393981](tel:4784393981)

Rua Miracema do Norte,468,Tapajós
Indaial-SC CEP: 89080196

Capturado:CPB180330

Atual:CPB180330

Fabricação:CPB180330

Condição:A numeração do Motor é COMPATÍVEL, com a Registrada nos Órgãos Competentes

Capturado:9BWAA45U9DP509835

Fabricação:9BWAA45U9DP509835

Condição:A numeração do Chassi é COMPATÍVEL, C Consta Registrada no Banco de Dados nos Órgãos Competentes.

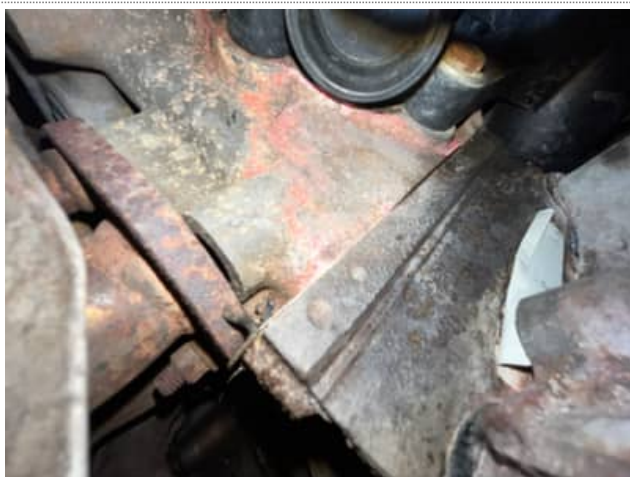

 **Leilão**

 Não há nenhuma ocorrência de Leilão para este veículo

 **Histórico de Roubo ou furto**

 Não há nenhuma ocorrência de Roubo ou furto para este veículo

 **Indício de Sinistro**

 NÃO CONSTA INDÍCIO DE SINISTRO PARA O VEÍCULO INFORMADO 😊

Restrições de Base Estadual

 Não há nenhuma restrição de base estadual para este veículo

Restrições de Base Nacional

 Não há nenhuma restrição de base nacional para este veículo

Etiquetas

 Etiqueta Motor

 Etiqueta Porta

 Etiqueta Assoalho

 **Condição:** Não Preenchido

Gravação de Vidros

 **Condição:** Vidro Dianteiro Original / Dentro dos Padrões do Fabricante

Placa

 **Condição:** Placa(s) em Conformidade

Estrutura Carroçaria

 **Condição:** O Veículo Examinado Não Possui Vestígio Aparente de Avaria, Corte e/ou Reparo Significativo nas Partes Es Carroceria.

Estado Cinto de Segurança

 **Condição:** Não Preenchido

Câmbio

 **Condição:** Não Preenchido



Placa



Etiqueta



Odômetro



Traseira



Traseira

Esclarecimentos

Não Informado

