



## VISTORIA CAUTELAR

CLIENTE:

PARTICULAR

### DADOS DO PROPRIETARIO

NOME	CPF/CNPJ	TELEFONE	E-MAIL
ROBERTO DE OLIVEIRA	946.671.138-72	NÃO INFORMADO	NÃO INFORMADO

### DADOS DO VEÍCULO

Renavam	Placa	Nº Chassi	Tipo Veículo	Combustível	Fabricante	Modelo
156236877	ELD6646	9BWAA05Z8A4029612 1		ÁLCOOL GASOLINA	VW	VW/FOX 1.0
Ano Fab.	Ano Mod.	Capacidade	Cor	Nr.Motor	Nr.Câmbio	Kilometragem
2009	2010		CINZA	CCN759060		
Nº do Chassi do veículo		Nº do Chassi no Cadastro	Nº do Motor no Veículo		Nº do Motor no Cadastro	
9BWAA05Z8A4029612		9BWAA05Z8A4029612	CCN759060		CCN759060	

## INFORMAÇÕES DOS ITENS AVALIADOS

Itens Verificados	Status	Descrição
100-CONDIÇÃO DA PLACA:	✓ OK	
200-CONDIÇÃO DA NUMERAÇÃO DO MOTOR:	✓ OK	
300-CONDIÇÃO DO NÚMERO DO CHASSI:	✓ OK	
500-CONDIÇÕES DAS ETIQUETAS DE IDENTIFICAÇÃO DO CHASSI:	✓ OK	
600-CONDIÇÃO DA GRAVAÇÃO DO CHASSI NOS VIDROS / VIN:	✓ OK	
800-REGISTRO/HISTÓRICO DE LEILÃO/SINISTRO/ OU ROUBO E FURTO:	✓ OK	



### OBSERVAÇÃO:

**PORTA TRASEIRA ESQUERDA AMOLGADA.**

A presente Vistoria possui caráter particular, analítico e informativo do veículo objeto de exame, e não substitui, em hipótese alguma, eventual perícia oficial do instituto de criminalística. A sua legitimidade restringe-se ao exato momento da realização dos exames em razão do que a VISAO A RV VISTORIAS AUTOMOTIVAS LTDA EPP não se responsabiliza por quaisquer modificações, alterações e/ ou substituições posteriores realizadas neste veículo, especialmente aquelas que impliquem o chassi, motor, câmbio e suas respectivas numerações identificadoras, bem como, outras que afetem a segurança do veículo.



ETA



HODOMETRO\_KM



PLACA\_LACRE



VIS



N\_CHASSI

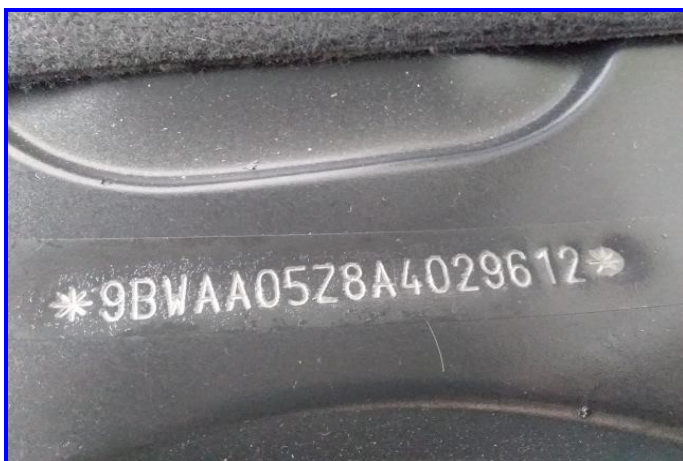

N\_MOTOR

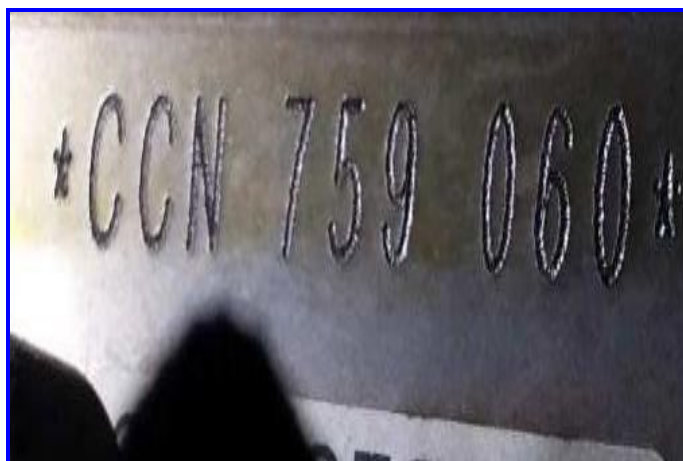

LONGARINA DIANTEIRA ESQUERDA



LONGARINA DIANTEIRA DIREITA



LONGARINA TRASEIRA DIREITA



LONGARINA TRASEIRA ESQUERDA



Vistoriador

**NEWTON GONÇALVES JUNIOR (44.065.697-7)**



ORIGINALIDADE DA PINTURA

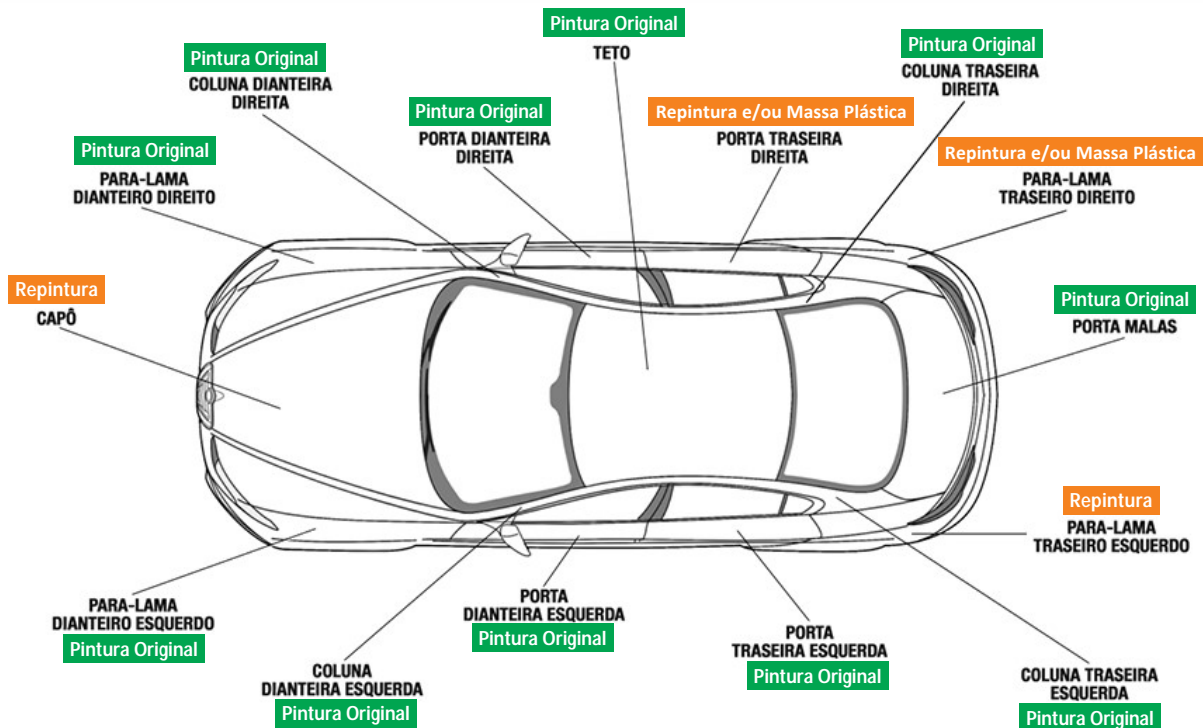

VISTORIADOR RESPONSÁVEL PELA ANÁLISE

NEWTON GONÇALVES JUNIOR

Vistoriador  
NEWTON GONÇALVES JUNIOR (44.065.697-7)

Auxiliar Conferente  
GABRIELA DE ALMEIDA COSTA SOARES (38.560.648-5)

AV PROFESSOR LUIZ IGNACIO ANHAIA MELLO 8000 - VILA DIVINA PASTORA - SÃO PAULO - SP



EXER. LICENCIAMENTO:	2021	RENAVAM:	00156236877
PLACA ATUAL:	ELD6G46	MUN. EMPLACAMENTO:	SAO PAULO-SP
UF PLACA:	SP	UF JURISDIÇÃO:	SP
CHASSI	9BWAA05Z8A4029612	SITUAÇÃO VEÍCULO:	CIRCULACAO
		TIPO CHASSI:	NORMAL

AGREGADOS

CAIXA DE CÂMBIO:	NÃO INFORMADO PELO ORGÃO	Nº MOTOR (ESTADUAL):	CCN759060
------------------	--------------------------	----------------------	-----------

RESTRIÇÕES

BLOQUEIO DE FURTO:	NADA CONSTA	JUDICIAL:	NADA CONSTA
BLOQUEIO DE GUINCHO:	NADA CONSTA	TRIBUTÁRIA:	NADA CONSTA
ADMINISTRATIVA:	NADA CONSTA	FINANCEIRA:	NADA CONSTA
		DATA LIMITE RESTRIÇÃO TRIBUTÁRIA:	NADA CONSTA

MULTAS/DÉBITOS

DETRAN:	NÃO EXISTE DÉBITOS	MUNICIPAIS:	260,32
DER:	NÃO EXISTE DÉBITOS	POL. RODO. FEDERAL:	NÃO EXISTE DÉBITOS
DERSA:	NÃO EXISTE DÉBITOS	RENAINF:	NÃO EXISTE DÉBITOS
CETESB:	NÃO EXISTE DÉBITOS	IPVA:	NÃO EXISTE DÉBITOS
LICENCIAMENTO:	147,25	DPVAT:	NÃO EXISTE DÉBITOS
DIVIDA ATIVA:	NÃO EXISTE DÉBITOS		

RESTRIÇÃO (RENAJUD)

NADA CONSTA

DETALHAMENTO DE MULTAS

ORIGEM	Nº AIIP	DATA INFRA.	LOCAL INFRA.	ENQUADRAM DESC.	DATA VENC. INFRA.	VALOR MULTA	ENTIDADE TRANSITO	MUNICIPIO FRA DESC
	5B2750979	22/09/2021 17:33:00	R GUAIPA (BAIRRO/CENTRO), NUME/SAO PAULO	TRANSITAR EM LOCAIS E HORARIOS NAO PERMITIDOS.	28/03/2022	R\$139,46		SAO PAULO
	5B3563813	16/02/2022 18:38:00	AV DR ABRAAO RIBEIRO (CENTRO/B/SAO PAULO	TRANSITAR EM LOCAIS E HORARIOS NAO PERMITIDOS.	23/05/2022	R\$137,04		SAO PAULO

INSPEÇÃO AMBIENTAL (NÃO TARIFADA/CORTESIA)

NÃO HÁ REGISTROS NAS BASES CONSULTADAS

COMUNICAÇÃO DE VENDA (NÃO TARIFADA/CORTESIA)

NÃO HÁ REGISTROS NAS BASES CONSULTADAS

GRAVAME (NÃO TARIFADA/CORTESIA)

FINANCEIRA:	NÃO DISPONÍVEL	CGC FINANCEIRA:	NÃO DISPONÍVEL
NÚMERO DO CONTRATO:	NÃO DISPONÍVEL	VIGÊNCIA DO CONTRATO:	NÃO DISPONÍVEL
ARRENDATÁRIO FINANC.:	NÃO DISPONÍVEL/NÃO DISPONÍVEL	INFORMANTE FINANC.:	NÃO DISPONÍVEL
NOME DO AGENTE:	NÃO DISPONÍVEL	DT. INCLUSÃO FINANC.:	NÃO DISPONÍVEL

REGISTRO DO VEÍCULO NACIONAL

DESCRIÇÃO

ANO FABRICAÇÃO:	2009	ANO MODELO:	2010
MARCA MODELO:	VWVW/FOX 1.0/	COR:	CINZA
COMBUSTIVEL:	ÁLCOOL / GASOLINA	ESPÉCIE VEICULO:	PASSAGEIRO
TIPO VEICULO:	AUTO	CATEGORIA VEICULO:	NÃO DISPONÍVEL
TIPO MONTAGEM:	NÃO DISPONÍVEL		

FICHA TÉCNICA

CMT/PBT VEÍCULO:	NÃO DISPONÍVEL / / 148	PROCEDÊNCIA VEICULO:	NÃO DISPONÍVEL
PASSEIROS:	NÃO DISPONÍVEL	QUANTIDADE DE EIXOS:	2

CAPACIDADE DE CARGA:0

POTÊNCIA:76

CILINDRADAS:

TIPO CARROCERIA:

999

AU - HATCH PEQUENO

FICHA CADASTRAL

PLACA ATUAL:

UF JURISDIÇÃO:

ELD6646

SP

MUN. EMPLACAMENTO:

UF PLACA:

RENAVAM:

CHASSI:

SAO PAULO

SP

156236877

9BWAA05Z8A4029612

AGREGADOS

CAIXA DE CÂMBIO:

CARROCERIA:

NÃO DISPONÍVEL

NÃO DISPONÍVEL

NÚMERO MOTOR:

CCN759060

RESTRIÇÕES

BLOQUEIO DE FURTO:

ADMINISTRATIVA:

JUDICIAL:

RENAJUD:

NADA CONSTA

NADA CONSTA

NADA CONSTA

NADA CONSTA

BLOQUEIO DE GUINCHO:

TRIBUTÁRIA:

FINANCEIRA:

NADA CONSTA

NADA CONSTA

NADA CONSTA

LICENCIAMENTO

MÊS LICENCIAMENTO:

AGOSTO

UF EMPLACAMENTO:

SP

HISTÓRICO DE CONSULTAS DESTES VEÍCULO

ESSE VEÍCULO FOI CONSULTADO 1 VEZ(ES)

DATA/HORA DA CONSULTA:

TERÇA-FEIRA, 4 DE OUTUBRO DE 2022 - 12:16:54

HISTÓRICO DE VENDA DIRETA POR MAIOR OFERTA (EVENTO CORPORATIVO - REMARKETING)

NÃO CONSTA REGISTRO NESTA BASE

LEILÃO ESPECIAL MEGA LAUDO

NÃO CONSTA REGISTRO DE LEILÃO NESTA BASE.

LEILÃO BASE 1

NÃO CONSTA REGISTRO DE LEILÃO NESTA BASE.

LEILÃO BASE 2

NÃO CONSTA REGISTRO DE LEILÃO NESTA BASE.

HISTÓRICO DE COMERCIALIZAÇÃO POR SEGURADORA / FINANCEIRA

NÃO CONSTA REGISTRO DE EVENTO NESTA BASE.

CRLV EXTRAVIADO/ROUBADO

NÃO HÁ REGISTRO NAS BASES CONSULTADAS

SINISTRO/ACIDENTE ESPECIAL MEGA LAUDO

NÃO CONSTA REGISTRO DE SINISTRO/ACIDENTE

INDÍCIO DE SINISTRO/LEILÃO/ACIDENTE ESPECIAL MEGA LAUDO

REALIZAMOS UMA BUSCA EM INÚMERAS BASES DE DADOS DIFERENCIADAS DE EMPRESAS PARCEIRAS E NÃO ENCONTRAMOS NENHUM APONTAMENTO NAS BASES CONSULTADAS.

## HISTÓRICO DE KM

NÃO HÁ REGISTRO NAS BASES CONSULTADAS

## HISTÓRICO DE PROPRIETÁRIOS - ESPECIAL MEGA LAUDO

### PROPRIETÁRIO ATUAL:

ROBERTO DE OLIVEIRA

### PROPRIETÁRIO ANTERIOR:

JOSE ZANOLA

**2022**

ROBERTO DE OLIVEIRA

**2019**

CELINA LASSANDRO RUA

**2017**

CELINA LASSANDRO RUA

**2015**

CELINA LASSANDRO RUA

**2014**

CELINA LASSANDRO RUA

**2011**

CELINA LASSANDRO RUA

## HISTÓRICO DE PROPRIETARIOS - BASE 2

### PROPRIETÁRIO:

CELINA RUA TAULOIS DA COSTA

### ANO:

2013 - 2017

## HISTÓRICO DE RECALL

VEÍCULO NÃO ENCONTRADO OU PERTENCE A OUTRO POSSUIDOR. VERIFIQUE OS DADOS INFORMADOS E TENDE NOVAMENTE.

## HISTÓRICO DE MANUTENÇÃO

NÃO HÁ REGISTROS NAS BASES CONSULTADAS.

## HISTÓRICO DE CSV

NÃO HÁ REGISTROS NAS BASES CONSULTADAS.

## VEÍCULOS REPROVADOS EM VISTORIA

NÃO HÁ REGISTRO NAS BASES CONSULTADAS

## HISTÓRICO DE ROUBO E FURTO

NÃO HÁ REGISTROS NAS BASES CONSULTADAS

## HISTÓRICO DE LAUDO DE MOTOR

NÃO HÁ REGISTRO NAS BASES CONSULTADAS



## HISTÓRICO DE LAUDO CAUTELAR

NÃO HÁ REGISTRO NAS BASES CONSULTADAS

Fim da Pesquisa

## ANEXO I - TERMO DE CIÊNCIA DO CONTRATANTE

Eu, contratante desta pesquisa, declaro ter lido e compreendido as informações abaixo descritas, tendo ciência que todas as informações prestadas no corpo desta pesquisa visam exclusivamente COLABORAR com o processo de vistoria do veículo, servindo apenas como uma ferramenta de alerta para análise mais acurada pelo vistoriador.

Essa consulta **JAMAIS** deve ser utilizada como elemento de decisão da vistoria e muito menos fator de decisão para comercialização ou depreciação do veículo especialmente porque possui informações que podem ser alteradas online por seus fornecedores ou pelos órgãos públicos. Declaro estar ciente que não posso vender ou repassar essa consulta a terceiros, vendo infração ao contrato a transferência/cessão/venda. As informações exibidas nesta pesquisa são as que se encontravam disponíveis na data e hora da consulta às bases, sites e pacotes de dados ora contratados.

## INFORMAÇÕES IMPORTANTES SOBRE AS BASES CONSULTADAS

Declaro ter ciência que as informações veiculares são extraídas de diversas bases privadas ou públicas (quando disponíveis) e que cada empresa privadas detém seus próprios critérios e meios de registros, sistemas e atualizações, podendo os registros serem apagados ou apresentarem divergências ou ainda possuírem informações incompletas ou excluídas, como por exemplo apontamentos de registros de leilão, sinistro e demais informações históricas, que podem ser alteradas, baixadas, excluídas e/ou não informadas por Seguradoras, Leiloeiros, Associações, Órgãos de Trânsito, Boletim de Ocorrência, entre outros, principalmente quando se tratar de evento ou registro recente.

Também estou ciente que os registros de sinistros ou acidentes do Detran são apresentados na forma de RESTRIÇÃO ou Observado no CRLV (também como Restrição Administrativa, Vedada a Circulação, Sinistro Recuperado, etc) e esse registro apenas se mantém público durante o período do registro do evento (desde que tenha sido feito o B.O ou transferido para uma Seguradora) até o que veículo tenha sido apresentado ao órgão de trânsito em condições de circular, ocasião esta em que o registro poderá ser baixado ou ocultado de sua documentação e sites públicos oficiais, fato este comum quando se transfere um veículo para outro Estado e/ou regressa para o Estado que originou tal registro (neste caso atente-se a documentação física do veículo, pois em alguns casos constam apontados no “Campos das Observações do CRVL ou CRV, portanto, para sua maior segurança, é importante verificar os CRLV de anos anteriores).

Lembramos ainda que existe a base de veículo sinistrados das seguradoras que também possuem seus próprios critérios e meios de registros e divulgações entre o mercado securitário, podendo tais registros serem públicos ou não entre as seguradoras, segundo acordo ou conveniência deste setor. Observamos que há casos de sinistros que podem não deixar sequelas ou vestígios no veículo, como por exemplo: alagamento, roubo localizado após o período de indenização, acordos entre segurado e seguradora, custo elevado de reparação de peças removíveis, falta de peças de reposição e/ou de outra natureza que muitas vezes tais eventos não são lançados ou divulgados para o mercado por decisão exclusiva da seguradora. Podem ocorrer situações onde as seguradoras registram em suas bases dois ou mais eventos no decorrer da vigência da apólice. **Cabe também destacar que algumas seguradoras e leiloeiros e fornecedores guardam/divulgam seus registros apenas um curto espaço de tempo.**

Recomendamos atenção redobrada a todas as informações impressas na Pesquisa, no CRLV e no CRV, especialmente quanto a descrição das características do veículo, existência de regularizações ou siglas "REM", "DA", "DJ" e demais Informações constantes no "Campo das Observações" da documentação física do veículo, bem como quando registrado em nome de Seguradora, Locadora, Entidade Financeira, Espólio, Indício ou Sinistro e Recuperado de Sinistro, Leilão, Evento Corporativo (quando constatado avarias/reparos no veículo), com Multa, Benefício Tributário, Restrição, Bloqueio, Queixa ou Histórico de Roubo/Furto, Gravame e/ou quando o veículo for registrado em outro Estado, devendo neste caso o contratante abranger a consulta aos sites do Denatran e Detran de Origem e de Registro, pois divergências ocorrem!

A consultas terão mais assertividade se buscadas através da numeração do chassi! Por isso preferencialmente consulta com a numeração do chassi. Eventuais buscas pela numeração do motor serve apenas como parâmetro inicial e/ou complementar, pois somente o Órgão de Trânsito detém "recurso eficiente" para apontar existência de registro, duplicidade e/ou restrição da numeração consultada.

Lembramos ainda que a MegaLaudo disponibiliza outros tipos de pesquisas com muito mais bases de dados, fornecedores e diferenciais que poderão aumentar suas chances de encontrar informações sobre o Histórico do Veículo ou de Crédito. As bases descritas como "não tarifada/cortesia" somente serão disponibilizados se houver comunicação com as respectivas bases de dados no ato da consulta. As bases descritas como "histórica" são diferenciadas e somente serão disponibilizadas se constarem em nossos bancos de dados ou de empresas parceiras.

**ATENÇÃO:** As informações de multas, débitos e restrições apresentadas nesta pesquisa podem apresentar divergências em razão de critérios regionais dos Órgãos dos Trânsitos, por isso recomendamos que consulte sempre o site do Detran de Origem do registro do veículo, pois, além de serem atualizados automaticamente, há procedimentos distintos de um estado para o outro. Por se tratar de pesquisa por meio eletrônico, toda e qualquer falha de informação que julgar importante para sua análise ou prestação de serviço, deve ser imediatamente comunicada ao nosso departamento de suporte, através da ABERTURA DE UM TICKET (pelo próprio Sistema de Laudo), pelo email: suporte@megalaudo.com.br ou ainda pelo telefone (11) 4118 3377, para que, sendo possível, a pesquisa possa ser atualizada.

Após ter lido e compreendido todos os termos acima, declaro ter entendido que a MegaLaudo não insere e nem retira informações, mas apenas as apresenta da forma que se encontravam no momento da consulta pelos fornecedores e sites disponíveis naquele exato momento, assim sei que a MegaLaudo NÃO GARANTE o conteúdo das informações da consulta e ISENTA a MegaLaudo de toda e qualquer responsabilidade caso haja divergência de informação. Por fim autorizo a utilização das informações ora consultadas para fins estatísticos, de vistoria e/ou de alimentação dos bancos de dados.