



CONSULTA Nº: 3953707

CONFIDENCIAL PARA: Faro Vistoria
Veicular Ltda

REALIZADA EM: 04/10/2022 às 11:08



HONDA
HONDA CITY EX FLEX

Informações do veículo - Base Nacional

Placa: FEP-4D66

Marca/Modelo: I/HONDA CITY EX FLEX

Ano fabricação/Ano modelo: 2012 / 2013

Município/UF: ARARAQUARA / SP

Motor: L15A83601724

Combustível: ALCOOL/GASOLINA

Espécie: Passageiro

Potência: 115

Situação: **CIRCULAÇÃO**

Tipo de veículo: AUTOMÓVEL

Procedência: IMPORTADA

Chassi: 8C3GM2640D1401728 **Normal**

Renavam: 00495271969

Cor: PRATA

Cilindradas: 1496

RESTRIÇÕES E OUTRAS INFORMAÇÕES

NADA CONSTA

Queixa e histórico de roubo e furto

✓ Não existe queixa de roubo e furto ativa

✓ Não existe histórico de roubo e furto

Base estadual (Cortesia)

Placa: FEP-4D66

Marca/Modelo: I/HONDA CITY EX FLEX

Categoria: PARTICULAR

Procedência: IMPORTADA

UF de origem: SP

Motor: L15A83601724

Combustível: ALCOOL/GASOLINA

Capacidade de passageiros:

Cilindradas: 1496

Capacidade de carga: 1

Situação: **CIRCULAÇÃO**

Tipo de veículo: AUTOMÓVEL

Ano fabricação/Ano modelo: 2012 / 2013

Município/UF: ARARAQUARA / SP

Chassi: 8C3GM2640D1401728 **Normal**

Renavam: 00495271969

Cor: PRATA

Potência: 115

Espécie: Passageiro

Informações de proprietário

Proprietário Atual: NILZA APARECIDA DA SILVA

Proprietário anterior: LUCINEIA FERREIRA DE FARIA

Débitos do veículo

Débitos de IPVA: 0,00

Débito DERSA: R\$ 0,00

Débito DETRAN: R\$0,00

Débito RENAINF: 0,00

Débito IPVA: R\$ 0,00

Débito DER: R\$ 0,00

Débito CETESB: R\$ 0,00

Débito municipais: R\$ 0,00

LICENCIAMENTO

Data da emissão CRV: 28/09/2022

Data de licenciamento: 28/09/2022

Ano de exercício do licenciamento: 2022

Restrições

Roubo e Furto: Nada consta

Restrição Tributária: Nada consta

Restrição Financeira: Nada consta

Restrição Ambiental: Veículo com Inspeção Veicular OK

Restrição Administrativa: Nada consta

Restrição Judiciária: Nada consta

Restrição Jurídica: Nada consta

OUTRAS RESTRIÇÕES

Nada consta

Informações do DETRAN (Cortesia)

Multas: NADA CONSTA

Licenciamento do Ano: em dia (prazo para licenciamento vencerá no próximo ano).

Inspeção GNV: NADA CONSTA

Licenciamento Digital - Acesso permitido: Sim

IPVA: NADA CONSTA - PAGO

Último licenciamento efetuado: exercício 2022

Inspeção Veicular:

Renavam: 00495271969

MULTAS SSP

Bloqueio de Furto: NADA CONSTA

Restrição Tributária: NADA CONSTA

Restrição financeira: NADA CONSTA

Restrição Administrativa: NADA CONSTA

Restrição Judiciária: NADA CONSTA

Restrição por veículo guinchado: NADA CONSTA

Multas PRF (Cortesia)

Multas: Consultar site https://nadaconsta.prf.gov.br/nada_consta/index.jsfsss

SENATRAN - Para mais informações

Consultar site: <https://portalservicos.senatran.serpro.gov.br/#/>

Gravame (Cortesia)

NADA CONSTA

Comunicação de venda

Não existe

Divida Ativa (Cortesia)

VEÍCULO

Placa: FEP4D66

Renavam: 00495271969

Marca/Modelo: I/HONDA CITY EX FLEX

Faixa de IPVA: 1086400

Ano/Fabricação: 2012

Município: Araraquara

Combustível: ALCOOL/GASOLINA

Espécie: PASSAGEIRO

Categoria: PARTICULAR

Tipo: AUTOMOVEL

Passageiros: 5

Carroceria: INEXISTENTE

Último licenciamento: 2022

IPVA

[1] - Valor base: 38.766,00

[2] - Alíquota: 4,0

[3] - IPVA Apurado: 1.550,64

[4] - Crédito Nota Fiscal Paulista: ---

[5] - IPVA devido: 1.550,64

[6] - Pagamento efetuado: 1.411,08

[7] - Descontos e abatimentos: 139,56

[8] - Saldo: 0,00

[9] - Acréscimos legais: ---

[10] - Valor a pagar: 0,00

IPVA - DÉBITOS NÃO INSCRITOS

NADA CONSTA

IPVA - DÉBITOS INSCRITOS EM DIVIDA ATIVA

NADA CONSTA

DPVAT (GUIA DE ARRECADAÇÃO)

NADA CONSTA

TAXAS

NADA CONSTA

MULTAS

NADA CONSTA

Total Débitos: 0,00

Recall

Não encontrado recall

📌 Informações de sinistro (cortesia)

NÃO ENCONTRADO SINISTRO DE INDENIZAÇÃO INTEGRAL NAS BASES CONSULTADAS

📌 Informações de início de sinistro (Cortesia)

NÃO CONSTA INDÍCIO DE SINISTRO NAS BASES CONSULTADAS

🔄 Informações para comercialização

📌 OFERTA EM LEILÃO

NÃO CONSTA OFERTA EM LEILÃO PARA A PLACA FEP4D66 NAS BASES CONSULTADAS

📌 EVENTO CORPORATIVO/REMARKETING AUTOMOTIVO

NÃO CONSTA EVENTO CORPORATIVO / REMARKETING AUTOMOTIVO PARA A PLACA FEP4D66 NAS BASES CONSULTADAS

📌 HISTÓRICO DE VENDA DIRETA POR MAIOR OFERTA

NÃO CONSTA HISTÓRICO DE VENDA DIRETA PARA A PLACA FEP-4D66 NAS BASES CONSULTADAS



Qualidade Garantida
Informação segura em tempo real

SITE SEGURO
dados criptografados por SSL

FIM DESTA PESQUISA.

📌 Avisos legais

As informações contidas nesta pesquisa são **confidenciais ao CNPJ 11.015.836/0001-86** sendo possível sua utilização apenas como orientação em transações comerciais para fins legítimos de prevenção a fraude, legitimação de transações e proteção ao crédito, com responsabilidade administrativa, civil e criminal por quaisquer danos causados quando utilizadas em desacordo com a legislação em vigor. A responsabilidade da Company Conferi limita-se a transmitir fielmente informações sobre veículos automotores registradas em bases de dados públicas e privadas detentoras da informação. As informações contidas nesta pesquisa são as encontradas, na data e hora da mesma, em bases públicas e/ou privadas, sendo do CNPJ 11.015.836/0001-86 a responsabilidade sobre qualquer consequência causada por modificações ou atualizações após o momento em que esta pesquisa foi efetuada. O CNPJ 11.015.836/0001-86 declara ter ciência de que as informações contidas nesta pesquisa visam exclusivamente auxiliar no processo de averiguação da procedência do veículo, sendo apenas uma ferramenta de análise prévia e não um elemento unicamente decisivo para a comercialização de um veículo ou sua aprovação em um procedimento de vistoria. Para veículos cadastrados em outros estados, podem existir vícios ocultos, restrições, débitos ou bloqueios que irão constar no prontuário do veículo somente no momento da transferência efetiva para o estado. As informações contidas nesta pesquisa não substituem a consulta do órgão oficial, especialmente pelo fato de que as informações aqui exibidas podem ser acrescidas, modificadas ou retiradas de forma "on-line" por órgãos públicos, instituições financeiras ou seguradoras.



Faro Vistoria Veicular Araraquara

CNPJ: 11.015.836/0001-86



LAUDO DE VISTORIA CAUTELAR

APROVADO COM APONTAMENTOS

Realizado em: 04/10/2022

OS Nº: 932515280

Vistoriador: MILTON RODRIGO COLETO

DADOS DO SOLICITANTE E DO PROPRIETÁRIO

Nome PARTICULAR	CNPJ 00.000.000/0000-00
Nome do proprietário	CPF/CNPJ

DADOS DO VEÍCULO

PLACA FEP4D66	Marca/Modelo I / HONDA CITY EX FLEX	HONDA	Tipo Automovel
Fabricação/Modelo 2012 / 2013	Quilometragem 87660		
Cidade ARARAQUARA			ESTADO SP
CRLV	Nº do lacre da placa	Tipo de lacre	Renavam 00495271969

Chassi BIN 8C3GM2640D1401728	Chassi ATUAL 8C3GM2640D1401728
Motor BIN L15A83601724	Motor ATUAL L15A83601724
Combustível BIN ALCOOL/GASOLINA	Combustível ATUAL ALCOOL/GASOLINA
Cor BIN PRATA	Cor ATUAL PRATA
Câmbio BIN Não informado	Câmbio ATUAL 4033



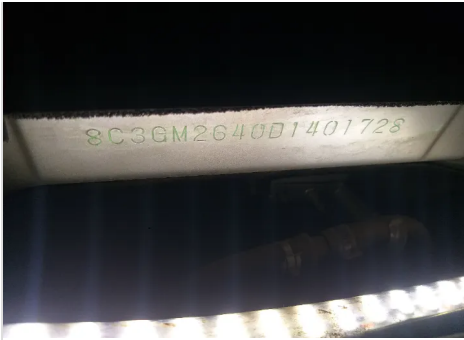

CHASSI



MOTOR



CÂMBIO



PLACA



LACRE

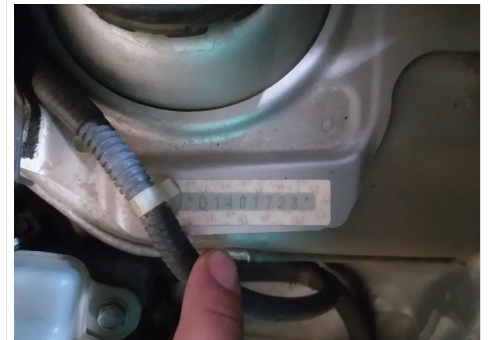

ETIQUETA ETA

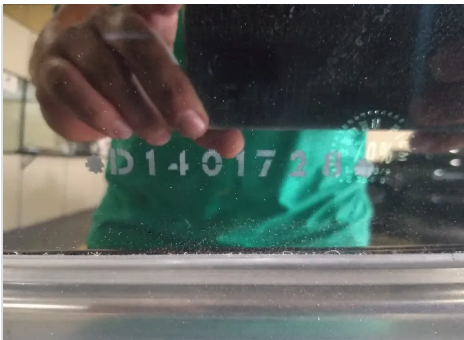

GRAVAÇÃO DOS VIDROS

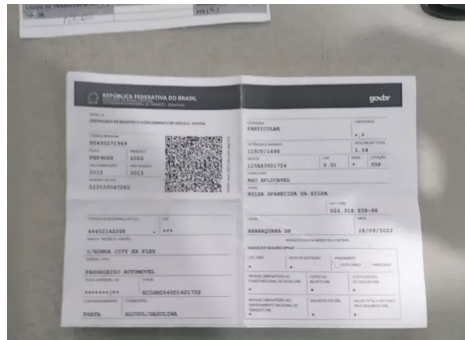

CRLV



HODÔMETRO



ETIQUETA ETA

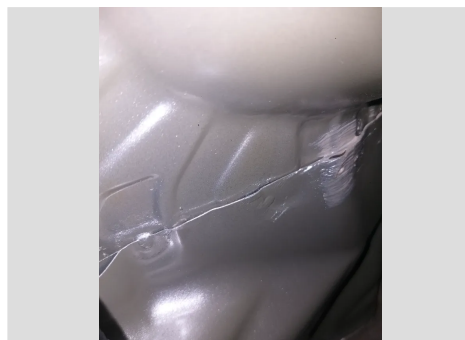

AVARIA DO LADO ESQUERDO DO PORTA MALA



LADO DIREITO ORIGINAL



ETIQUETA DO CINTO



ETIQUETA DO CINTO ESQUERDO

QUESTÕES DE VISTORIA

✓ - 01 Motor: 01.1 Motor sem vestígio de adulteração	✓ - 02 Chassi coletado: 02.1 Chassi sem vestígio de adulteração
✓ - 03 Cambio coletado: 03.1 Cambio sem vestígio de adulteração	✓ - 04 ETIQUETA ETA COLETADA: 04.1 COMPARTIMENTO (MOTOR) : ORIGINAL
✓ - 04 ETIQUETA ETA COLETADA: 04.2 BATENTE (PORTA) : ORIGINAL	✓ - 04 ETIQUETA ETA COLETADA: 04.3 ASSOALHO : ORIGINAL
✓ - 05 GRAVAÇÃO DO NUMERO DO CHASSI NOS VIDROS: 05.1 VIDRO PARA BRISA : ORIGINAL	✓ - 05 GRAVAÇÃO DO NUMERO DO CHASSI NOS VIDROS: 05.2 PORTA DIANTEIRA ESQUERDA : ORIGINAL
✓ - 05 GRAVAÇÃO DO NUMERO DO CHASSI NOS VIDROS: 05.3 PORTA TRASEIRO ESQUERDA : ORIGINAL	✓ - 05 GRAVAÇÃO DO NUMERO DO CHASSI NOS VIDROS: 05.4 VIDRO LATERAL ESQUERDO :ORIGINAL
✓ - 05 GRAVAÇÃO DO NUMERO DO CHASSI NOS VIDROS: 05.5 VIDRO TRASEIRO : ORIGINAL	✓ - 05 GRAVAÇÃO DO NUMERO DO CHASSI NOS VIDROS: 05.6 VIDRO LATERAL DIREITO : ORIGINAL
✓ - 05 GRAVAÇÃO DO NUMERO DO CHASSI NOS VIDROS: 05.7 PORTA TRASEIRO DIRETO : ORIGINAL	✓ - 05 GRAVAÇÃO DO NUMERO DO CHASSI NOS VIDROS: 05.8 PORTA DIANTEIRO DIREITO : ORIGINAL
✓ - 06 LACRE NUMERO: 06.1 ORIGINAL	✓ - 07 ESTRUTURA: 07.1 ORIGINAL

OBSERVAÇÕES ADICIONAIS LAUDO DE VISTORIA CAUTELAR

ESTE LAUDO NAO GARANTE A PROCEDENCIA DA PINTURA EM CARATER INFORMATIVO. AVARIA NA PARTE TRASEIRA DO LADO ESQUERDO DO PORTA MALA MAIS NÃO AFETA A ESTRUTURA DO VEÍCULO.

Vistoriador responsável: MILTON RODRIGO COLETTTO

Emitido por: Faro Vistoria Veicular Araraquara

AVISOS IMPORTANTES!

A Vistoria é válida por um prazo de 60 dias. Outras informações sobre este veículo, incluindo outros possíveis sinistros, podem não ter sido relatadas. Utilize este relatório como uma ferramenta importante, juntamente com uma inspeção veicular do veículo e um *test-drive* para tomar a melhor decisão sobre a escolha do seu carro usado. Nos eximimos de qualquer responsabilidade pela não inclusão de alguma informação, característica, dado ou veículo em razão de atraso ou falta de encaminhamento dos dados pelas inúmeras fontes de informação conveniadas aos órgãos oficiais regulamentadores a administradores de trânsito no Brasil.

► Vistoria Cautelar

A presente vistoria possui caráter **particular, analítico e informativo** do veículo objeto de exame e **não substitui, em nenhuma hipótese, eventual Perícia Oficial do Instituto de Criminalística**. Sua validade restringe-se ao exato momento da realização do exame, pois **não nos responsabilizamos por quaisquer modificações feitas no veículo**, especialmente aquelas que impliquem chassi, motor, câmbio e suas respectivas numerações identificadoras, bem como outras que afetem a segurança do veículo (como reformas estruturais).