

Faro Vistoria Veicular Araraquara

CNPJ: 11.015.836/0001-86



LAUDO DE VISTORIA CAUTELAR



SP - ARARAQUARA

FXT-7050

APROVADO

Realizado em: 13/09/2022

OS N°: 364505253

Vistoriador: DAVID LEANDRO COELHO

DADOS DO SOLICITANTE E DO PROPRIETÁRIO

Nome PARTICULAR	CNPJ 00.000.000/0000-00
Nome do proprietário	CPF/CNPJ

DADOS DO VEÍCULO

PLACA FXT7050	Marca/Modelo VW / FOX 1.6 GII		Tipo Automovel
Fabricação/Modelo 2014 / 2014	Quilometragem		
Cidade ARARAQUARA			ESTADO SP
CRLV	N° do lacre da placa	Tipo de lacre	Renavam 01295100166

Chassi BIN 9BWAB45Z8E4169900	Chassi ATUAL 9BWAB45Z8E4169900
Motor BIN CCRS87858	Motor ATUAL CCRS87858
Combustível BIN ALCOOL/GASOLINA	Combustível ATUAL ALCOOL/GASOLINA
Cor BIN BRANCA	Cor ATUAL BRANCA
Câmbio BIN Não informado	Câmbio ATUAL 640285



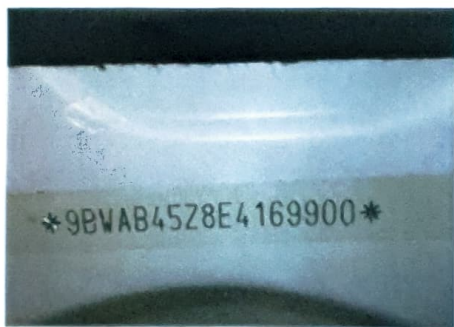

CHASSI

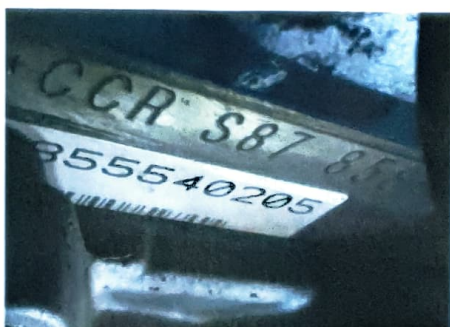

MOTOR



CÂMBIO



PLACA



LACRE



ETIQUETA ETA

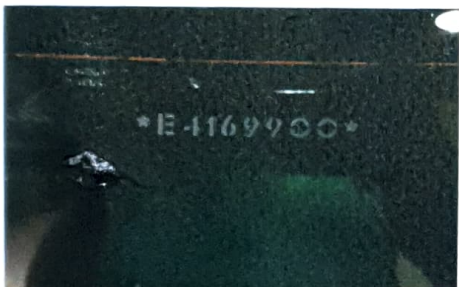

GRAVAÇÃO DOS VIDROS



CRLV



ETIQUETA ETA



HODÔMETRO

QUESTÕES DE VISTORIA

✓ - 01 Motor: 01.1 Motor sem vestígio de adulteração	✓ - 02 Chassi coletado: 02.1 Chassi sem vestígio de adulteração
✓ - 03 Cambio coletado: 03.1 Cambio sem vestígio de adulteração	✓ - 04 ETIQUETA ETA COLETADA: 04.1 COMPARTIMENTO (MOTOR) : ORIGINAL
✓ - 04 ETIQUETA ETA COLETADA: 04.2 BATENTE (PORTA) : ORIGINAL	✓ - 05 GRAVAÇÃO DO NUMERO DO CHASSI NOS VIDROS: 05.1 VIDRO PARA BRISA : ORIGINAL
✓ - 05 GRAVAÇÃO DO NUMERO DO CHASSI NOS VIDROS: 05.2 PORTA DIANTEIRA ESQUERDA : ORIGINAL	✓ - 05 GRAVAÇÃO DO NUMERO DO CHASSI NOS VIDROS: 05.3 PORTA TRASEIRO ESQUERDA : ORIGINAL
✓ - 05 GRAVAÇÃO DO NUMERO DO CHASSI NOS VIDROS: 05.5 VIDRO TRASEIRO : ORIGINAL	✓ - 05 GRAVAÇÃO DO NUMERO DO CHASSI NOS VIDROS: 05.7 PORTA TRASEIRO DIRETO : ORIGINAL
✓ - 05 GRAVAÇÃO DO NUMERO DO CHASSI NOS VIDROS: 05.8 PORTA DIANTEIRO DIREITO : ORIGINAL	✓ - 06 LACRE NUMERO: 06.1 ORIGINAL
✓ - 07 ESTRUTURA: 07.1 ORIGINAL	

OBSERVAÇÕES ADICIONAIS LAUDO DE VISTORIA CAUTELAR

ESTE LAUDO NAO GARANTE A PROCEDENCIA DA PINTURA EM CARATER INFORMATIVO



Vistoriador responsável: DAVID LEANDRO COELHO



FARO VISTORIA VEICULAR LTDA
CNPJ: 11.015.836/0001-86
Rua Tupi, 333 - Tel: (16) 3397-3005

Emitido por: Faro Vistoria Veicular Araraquara

AVISOS IMPORTANTES!

A Vistoria é válida por um prazo de 60 dias. Outras informações sobre este veículo, incluindo outros possíveis sinistros, podem não ter sido relatadas. Utilize este relatório como uma ferramenta importante, juntamente com uma inspeção veicular do veículo e um *test-drive* para tomar a melhor decisão sobre a escolha do seu carro usado. Nos eximimos de qualquer responsabilidade pela não inclusão de alguma informação, característica, dado ou veículo em razão de atraso ou falta de encaminhamento dos dados pelas inúmeras fontes de informação conveniadas aos órgãos oficiais regulamentadores a administradores de trânsito no Brasil.

► Vistoria Cautelar

A presente vistoria possui caráter **particular, analítico e informativo** do veículo objeto de exame e **não substitui, em nenhuma hipótese, eventual Perícia Oficial do Instituto de Criminalística**. Sua validade restringe-se ao exato momento da realização do exame, pois **não nos responsabilizamos por quaisquer modificações feitas no veículo**, especialmente aquelas que impliquem chassi, motor, câmbio e suas respectivas numerações identificadoras, bem como outras que afetem a segurança do veículo (como reformas estruturais).



CONSULTA Nº: 3821971

CONFIDENCIAL PARA: Faro Vistoria
Veicular Ltda

REALIZADA EM: 13/09/2022 às 17:32



FOX 1.6 GII

Informações do veículo - Base Nacional

Placa: FXT-7050

Marca/Modelo: VW/FOX 1.6 GII

Ano fabricação/Ano modelo: 2014 / 2014

Município/UF: ARARAQUARA / SP

Motor: CCRS87858

Combustível: ALCOOL/GASOLINA

Espécie: Passageiro

Potência: 104

Situação: **CIRCULAÇÃO**

Tipo de veículo: AUTOMÓVEL

Procedência: NACIONAL

Chassi: 9BWAB45Z8E4169900 **Normal**

Renavam: 01295100166

Cor: BRANCA

Cilindradas: 1598

RESTRIÇÕES E OUTRAS INFORMAÇÕES

NADA CONSTA

Queixa e histórico de roubo e furto

 Não existe queixa de roubo e furto ativa

 Não existe histórico de roubo e furto

Base estadual (Cortesia)

Placa: FXT-7050

Marca/Modelo: VW/FOX 1.6 GII

Categoria: PARTICULAR

Procedência: NACIONAL

UF de origem: SP

Motor: CCRS87858

Combustível: ALCOOL/GASOLINA

Capacidade de passageiros:

Cilindradas: 1598

Capacidade de carga: 192

Situação: **CIRCULAÇÃO**

Tipo de veículo: AUTOMÓVEL

Ano fabricação/Ano modelo: 2014 / 2014

Município/UF: ARARAQUARA / SP

Chassi: 9BWAB45Z8E4169900 **Normal**

Renavam: 01295100166

Cor: BRANCA

Potência: 104

Espécie: Passageiro

Informações de proprietário

Proprietário Atual: FRANCISCO EDUARDO CAPOVILLA

Proprietário anterior: JESUS CARLOS LOPES

Débitos do veículo

Débitos de IPVA: Existe débito de IPVA

Débito IPVA: R\$ 1.862,64

Débito DERSA: R\$ 0,00

Débito DER: R\$ 0,00

Débito DETRAN: R\$0,00

Débito CETESB: R\$ 0,00

Débito RENAINF: 0,00

Débito municipais: R\$ 0,00

LICENCIAMENTO

Data da emissão CRV: 23/10/2018

Data de licenciamento: 17/12/2021

Ano de exercício do licenciamento: 2021

Restrições

Roubo e Furto: Nada consta

Restrição Administrativa: Nada consta

Restrição Tributária: Nada consta

Restrição Judiciária: Nada consta

Restrição Financeira: Nada consta

Restrição Jurídica: Nada consta

Restrição Ambiental: Veículo com Inspeção Veicular OK

OUTRAS RESTRIÇÕES

Nada consta

Informações do DETRAN (Cortesia)

Multas: NADA CONSTA

IPVA: R\$ 1.862,64 - EM ATRASO

Licenciamento do Ano: em dia (o prazo máximo para licenciamento de veículos com final 0 é 31/12/2022)

Último licenciamento efetuado: exercício 2021

Inspeção GNV: NADA CONSTA

Inspeção Veicular:

Licenciamento Digital - Acesso permitido: Sim

Renavam: 01295100166

MULTAS SSP

Bloqueio de Furto: NADA CONSTA

Restrição Administrativa: NADA CONSTA

Restrição Tributária: NADA CONSTA

Restrição Judiciária: NADA CONSTA

Restrição financeira: NADA CONSTA

Restrição por veículo guinchado: NADA CONSTA

Multas PRF (Cortesia)

Multas: Consultar site https://nadaconsta.prf.gov.br/nada_consta/index.jsfsss

SENATRAN - Para mais informações

Consultar site: <https://portalservicos.senatran.serpro.gov.br/#/>

Gravame (Cortesia)

NADA CONSTA

Comunicação de venda

Não existe

Divida Ativa (Cortesia)

VEÍCULO

Placa: FXT7050	Renavam: 01295100166	Marca/Modelo: VW/FOX 1.6 GII
Faixa de IPVA: 1606250	Ano/Fabricação: 2014	Município: Araraquara
Combustível: ALCOOL/GASOLINA	Espécie: PASSAGEIRO	Categoria: PARTICULAR
Tipo: AUTOMOVEL	Passageiros: 5	Carroceria: INEXISTENTE
Último licenciamento: 2021		

IPVA

[1] - Valor base: 35.848,00	[2] - Alíquota: 4,0	[3] - IPVA Apurado: 1.433,92
[4] - Crédito Nota Fiscal Paulista: ---	[5] - IPVA devido: 1.433,92	[6] - Pagamento efetuado: 0,00
[7] - Descontos e abatimentos: ---	[8] - Saldo: 1.433,92	[9] - Acréscimos legais: 428,72
[10] - Valor a pagar: 1.862,64		

PAGAMENTO DE DÉBITOS

Modalidades disponíveis	Vencimento	Valor
À vista com acréscimos	13/09/2022	R\$ 1.862,64

IPVA - DÉBITOS NÃO INSCRITOS

NADA CONSTA

IPVA - DÉBITOS INSCRITOS EM DIVIDA ATIVA

NADA CONSTA

DPVAT (GUIA DE ARRECAÇÃO)

NADA CONSTA

TAXAS

Licenciamento atual: Licenciamento 2022	Mês de vencimento: 2022/12
Taxa Devida	▷ Valor 144,86
Valor a Pagar	▷ Valor: 144,86

MULTAS

NADA CONSTA

Total Débitos: 2.007,50

Recall

Não encontrado recall

Informações de sinistro (cortesia)

NÃO ENCONTRADO SINISTRO DE INDENIZAÇÃO INTEGRAL NAS BASES CONSULTADAS

Informações de indício de sinistro (Cortesia)

NÃO CONSTA INDÍCIO DE SINISTRO NAS BASES CONSULTADAS

Informações para comercialização

OFERTA EM LEILÃO

NÃO CONSTA OFERTA EM LEILÃO PARA A PLACA FXT7050 NAS BASES CONSULTADAS

EVENTO CORPORATIVO/REMARKETING AUTOMOTIVO

NÃO CONSTA EVENTO CORPORATIVO / REMARKETING AUTOMOTIVO PARA A PLACA FXT7050 NAS BASES CONSULTADAS

HISTÓRICO DE VENDA DIRETA POR MAIOR OFERTA

NÃO CONSTA HISTÓRICO DE VENDA DIRETA PARA A PLACA FXT-7050 NAS BASES CONSULTADAS



Qualidade Garantida
Informação segura em tempo real

SITE SEGURO
dados criptografados por SSL



FIM DESTA PESQUISA.

Avisos legais

As informações contidas nesta pesquisa são **confidenciais ao CNPJ 11.015.836/0001-86** sendo possível sua utilização apenas como orientação em transações comerciais para fins legítimos de prevenção a fraude, legitimação de transações e proteção ao crédito, com responsabilidade administrativa, civil e criminal por quaisquer danos causados quando utilizadas em desacordo com a legislação em vigor. A responsabilidade da Company Conferi limita-se a transmitir fielmente informações sobre veículos automotores registradas em bases de dados públicas e privadas detentoras da informação. As informações contidas nesta pesquisa são as encontradas, na data e hora da mesma, em bases públicas e/ou privadas, sendo do CNPJ 11.015.836/0001-86 a responsabilidade sobre qualquer consequência causada por modificações ou atualizações após o momento em que esta pesquisa foi efetuada. O CNPJ 11.015.836/0001-86 declara ter ciência de que as informações contidas nesta pesquisa visam exclusivamente auxiliar no processo de averiguação da procedência do veículo, sendo apenas uma ferramenta de análise prévia e não um elemento unicamente decisivo para a comercialização de um veículo ou sua aprovação em um procedimento de vistoria. Para veículos cadastrados em outros estados, podem existir vícios ocultos, restrições, débitos ou bloqueios que irão constar no prontuário do veículo somente no momento da transferência efetiva para o estado. As informações contidas nesta pesquisa não substituem a consulta do órgão oficial, especialmente pelo fato de que as informações aqui exibidas podem ser acrescidas, modificadas ou retiradas de forma "on-line" por órgãos públicos, instituições financeiras ou seguradoras.