

SITUAÇÃO GERAL

APROVADO

APRESENTAÇÃO



DADOS GERAIS DO VEÍCULO

NO. LAUDO:	5272004
DATA DE VISTORIA:	10/11/2025 15:19:36
MARCA:	HYUNDAI
MODELO:	HYUNDAI / HB20 10M COMFORT
COR:	PRATA
ANO FABRICAÇÃO:	2023
ANO MODELO:	2024
PLACA:	PZB0A27
RENAVAM:	01366608515
KM:	37401
COMBUSTÍVEL:	FLEX
UNIDADE:	BELO HORIZONTE PORTAL
CLIENTE:	BMZ

RESUMO DE STATUS

OK CHASSI .	ANALISA AS CONDIÇÕES DA GRAVAÇÃO DO CHASSI DO VEÍCULO. ITEM DE IDENTIFICAÇÃO OBRIGATÓRIO.
OK MOTOR .	ANALISA AS CONDIÇÕES DA NUMERAÇÃO IDENTIFICADORA DO MOTOR.
OK CÂMBIO .	ANALISA AS CONDIÇÕES DA NUMERAÇÃO IDENTIFICADORA DO CÂMBIO, QUANDO PRESENTE E VISÍVEL.
OK ETA'S	ANALISA AS ETIQUETAS DE IDENTIFICAÇÃO AUTODESTRUTÍVEIS, QUANDO EXISTENTES E OBRIGATÓRIAS.
OK PLACAS	VERIFICA AS CONDIÇÕES DAS PLACAS IDENTIFICADORAS DIANTEIRA E TRASEIRA.
OK VIDROS	ANALISA A GRAVAÇÃO DA PORÇÃO VIS DO CHASSI NOS VIDROS QUANDO OBRIGATÓRIOS.
OK ESTRUTURA VEICULAR	ANALISA, NAS PARTES VISÍVEIS, AS CONDIÇÕES DOS PRINCIPAIS PONTOS ESTRUTURAIS DA CARROCERIA, TRAZENDO POSSÍVEIS INDICAÇÕES DE REPAROS.
OK HIST. VEICULAR (CONF. PESQU:	O HISTÓRICO VEICULAR, QUANDO CONTRATADO, TRAZ OS DADOS DISPONÍVEIS NAQUELE MOMENTO DAS PRINCIPAIS BASES INFORMATIVAS.
OK DOCUMENTAÇÃO	VERIFICA SE O VEÍCULO POSSUI ALGUMA MODIFICAÇÃO PASSÍVEL DE ANÁLISE REGULARIZADA NO CRLV.
! PINTURA	ESTE MÓDULO VERIFICA AS CONDIÇÕES GERAIS DA PINTURA DO VEÍCULO, DAS PEÇAS ESPECIFICADAS.

ACESSÓRIOS E COMPLEMENTOS

- ACESSÓRIOS E EXTRAS



CHASSI . 

NO. CHASSI NA BIN:	9BHCUS1AARP517037
NO. CHASSI NO VEÍCULO:	9BHCUS1AARP517037
NO. CHASSI NO DOCUMENTO:	0

• **GRAVAÇÃO DO CHASSI**

NUMERAÇÃO IDENTIFICADORA :	DENTRO DOS PADRÕES HABITUAIS DO FABRICANTE
CHAPA SUPORTE :	REGIÃO ÍNTEGRA

MOTOR . 

NO. MOTOR NA BIN:	F3LAPL110402
NO. MOTOR NO VEÍCULO:	F3LAPL110402
NO. MOTOR NO DOCUMENTO:	0

• **NUMERAÇÃO DO MOTOR**

DENTRO DOS PADRÕES HABITUAIS DO FABRICANTE	
É A MESMA QUE CONSTA NA BIN OU CRLV	

CÂMBIO . 

NO. CÂMBIO NA BIN:	5TE1PD704421
NO. CÂMBIO NO VEÍCULO:	5TE1PD704421

• **NUMERAÇÃO DO CÂMBIO**

NUMERAÇÃO É A MESMA DA BIN / COINCIDE PARCIALMENTE	
DENTRO DOS PADRÕES HABITUAIS DO FABRICANTE	

ETA'S • **ETIQUETAS DE IDENTIFICAÇÃO**

ETA MOTOR :	ETA DENTRO DOS PADRÕES / NUMERAÇÃO COINCIDE COM O CHASSI
ETA BATENTE DA PORTA :	ETA DENTRO DOS PADRÕES / NUMERAÇÃO COINCIDE COM O CHASSI
ETA ASSOALHO :	NÃO OBRIGATÓRIO
PLAQUETA ANO FABRICAÇÃO :	PLAQUETA OK (NACIONAIS E IMPORT. APÓS 1999)

PLACAS • **PLACA DIANTEIRA**

PLACA DENTROS DOS PADRÕES	
---------------------------	--

• **PLACA TRASEIRA**

PLACA DENTROS DOS PADRÕES	
---------------------------	--

VIDROS • **CONDIÇÃO DO CHASSI NOS VIDROS.**

PARABRISA :	GRAVAÇÃO ORIGINAL / COINCIDE COM O CHASSI
PORTA DIANTE. ESQ. :	GRAVAÇÃO ORIGINAL / COINCIDE COM O CHASSI
PORTA TRAS. ESQ / LAT TRAS. ESQ. :	GRAVAÇÃO ORIGINAL / COINCIDE COM O CHASSI



VIGIA TRASEIRO. :	GRAVAÇÃO ORIGINAL / COINCIDE COM O CHASSI
PORTA TRAS. DIR / LAT TRAS. DIR. :	GRAVAÇÃO ORIGINAL / COINCIDE COM O CHASSI
PORTA DIANTE. DIR. :	GRAVAÇÃO NÃO ORIGINAL / COINCIDE COM O CHASSI

ESTRUTURA VEICULAR
• ESTRUTURA VEICULAR - DIANTEIRA

LONGARINA DIANTEI. ESQ. :	SEM AVARIAS APARENTES
LONGARINA DIANTEI. DIR. :	SEM AVARIAS APARENTES
TORRE DO AMORTECEDOR DIANTEI. ESQ. :	SEM AVARIAS APARENTES
TORRE DO AMORTECEDOR DIANTEI. DIR. :	SEM AVARIAS APARENTES
PAINEL CORTA FOGO. :	SEM AVARIAS APARENTES
PAINEL DIANT. INF./SUP. OU ALMA DO PARACHOQUE:	SEM AVARIAS APARENTES
CRASHBOX (PARAFUSADO) . :	SEM AVARIAS APARENTES
CRASHBOX/QUADRO DO RADIADOR (SOLDADO) . :	NÃO APLICADO
PARALAMA INT. DIANTEI. DIR. :	SEM AVARIAS APARENTES
PARALAMA INT. DIANTEI. ESQ. :	SEM AVARIAS APARENTES

• ESTRUTURA VEICULAR - TRASEIRA

LONGARINA TRASEI. ESQ. :	SEM AVARIAS APARENTES
LONGARINA TRASEI. DIR. :	SEM AVARIAS APARENTES
CAIXA DE RODA TRASEI. ESQ. :	SEM AVARIAS APARENTES
CAIXA DE RODA TRASEI. DIR. :	SEM AVARIAS APARENTES
PAINEL TRASEIRO. :	SEM AVARIAS APARENTES
CONDIÇÕES DA CAÇAMBA (COMPART. DE CARGA) . :	NÃO APLICADO
PAINEL TRAS. DA CABINE (SEPARAÇÃO CAÇAMBA):	NÃO APLICADO

• ESTRUTURA VEICULAR - LATERAIS

FOLHA LAT. TRASEI. DIR. :	SEM AVARIAS APARENTES
FOLHA LAT. TRASEI. ESQ. :	SEM AVARIAS APARENTES
CAIXA DE AR DIREITA. :	SEM AVARIAS APARENTES
CAIXA DE AR ESQUERDA. :	SEM AVARIAS APARENTES
COLUNA ESQ. (A) . :	SEM AVARIAS APARENTES
COLUNA ESQ. (B) . :	SEM AVARIAS APARENTES
COLUNA ESQ. (C) . :	SEM AVARIAS APARENTES
COLUNA DIR. (A) . :	SEM AVARIAS APARENTES
COLUNA DIR. (B) . :	SEM AVARIAS APARENTES
COLUNA DIR. (C) . :	SEM AVARIAS APARENTES

• ESTRUTURA VEICULAR - OUTROS

ASSOALHO DO MONOBLOCO (HABITÁCULO, ÁREA VISÍVEL) . :	SEM AVARIAS APARENTES (ÁREA VISÍVEL)
ASSOALHO DO PORTAMALAS / CAÇAMBA . :	SEM AVARIAS APARENTES (ÁREA VISÍVEL)
CAIXA DE ESTEPE(DIVISÃO ASSOALHO DO PORTAMALAS):	SEM AVARIAS APARENTES
ALONGAMENTO DE CHASSI (PESADOS) . :	NÃO APLICADO
ESTRUTURA DO TETO . :	SEM AVARIAS APARENTES (ÁREA VISÍVEL)
FOLHA DO TETO . :	SEM AVARIAS APARENTES (ÁREA VISÍVEL)

HIST. VEICULAR (CONF. PESQUISA CONTRATADA):
• HISTÓRICO VEICULAR

NENHUM REGISTRO ENCONTRADO

DOCUMENTAÇÃO
• CRLV/PESQUISA NOVO

NENHUM REGISTRO ENCONTRADO



- **VEÍCULO NOVO**

NENHUM REGISTRO ENCONTRADO



PZB0A27

5272004

Veículo vistoriado, você despreocupado!

WWW.SUPERVISAO.COM



PINTURA

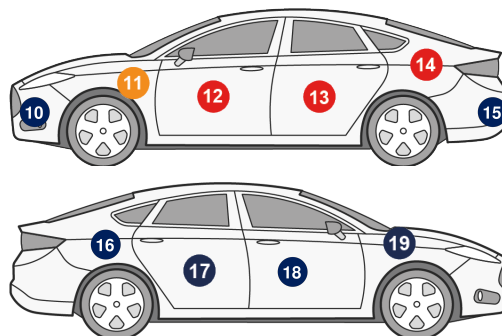
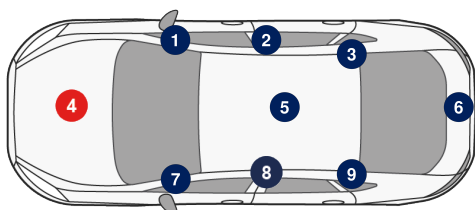

• VISTA SUPERIOR

1 - COLUNA DIANTEIRA DIREITA:	PINTURA EM BOAS CONDIÇÕES
2 - COLUNA CENTRAL DIREITA:	PINTURA EM BOAS CONDIÇÕES
3 - COLUNA TRASEIRA DIREITA:	PINTURA EM BOAS CONDIÇÕES
4 - CAPÔ DIANTEIRO:	PEÇA RETOCADA COM MASSA
5 - TETO:	PINTURA EM BOAS CONDIÇÕES
6 - TAMPA TRASEIRA:	PINTURA EM BOAS CONDIÇÕES
7 - COLUNA DIANTEIRA ESQUERDA:	PINTURA EM BOAS CONDIÇÕES
8 - COLUNA CENTRAL ESQUERDA:	PINTURA EM BOAS CONDIÇÕES
9 - COLUNA TRASEIRA ESQUERDA:	PINTURA EM BOAS CONDIÇÕES

• VISTA LATERAL ESQUERDA

10 - PARA-CHOQUE DIANTEIRO:	NÃO APLICADO
11 - PARA-LAMA DIANTEIRO ESQUERDO:	PINTURA EM BOAS CONDIÇÕES COM RETOQUE
12 - PORTA DIANTEIRA ESQUERDA:	PEÇA RETOCADA COM MASSA
13 - PORTA TRASEIRA ESQUERDA:	PEÇA RETOCADA COM MASSA
14 - LATERAL TRASEIRA ESQUERDA:	PEÇA RETOCADA COM MASSA
15 - PARA-CHOQUE TRASEIRO:	NÃO APLICADO

• VISTA LATERAL DIREITA

16 - LATERAL TRASEIRA DIREITA:	PINTURA EM BOAS CONDIÇÕES
17 - PORTA TRASEIRA DIREITA:	PINTURA EM BOAS CONDIÇÕES
18 - PORTA DIANTEIRA DIREITA:	PINTURA EM BOAS CONDIÇÕES
19 - PARA-LAMA DIANTEIRO DIREITO:	PINTURA EM BOAS CONDIÇÕES

OBSERVAÇÃO

NADA CONSTA



OBSERVAÇÕES GERAIS

- A PRESENTE VISTORIA POSSUI CARÁTER INFORMATIVO DE ANÁLISE PARTICULAR DO VEÍCULO VISTORIADO, NÃO SUBSTITUINDO A PERÍCIA OFICIAL DO INSTITUTO DE CRIMINALÍSTICA OU QUALQUER LAUDO OFICIAL DE ORGÃOS COMPETENTES. OS ORGÃOS OFICIAIS POSSUEM FERRAMENTAS PRÓPRIAS DE ANÁLISE, NÃO DISPONÍVEIS PARA EMPRESAS DE VISTORIA;
- A UNIDADE SUPER VISÃO PRESTADORA DE SERVIÇO ABAIXO DESCRITA NÃO SE RESPONSABILIZA POR QUAISQUER MODIFICAÇÕES POSTERIORES A REALIZAÇÃO DA VISTORIA. ESTE DOCUMENTO POSSUI SUA VALIDADE NO EXATO MOMENTO DA VISTORIA;
- OS ITENS ANALISADOS RESPEITAM O ESCOPO DO RESPECTIVO SERVIÇO CONTRATADO, QUE SÃO APENAS OS ITENS INDICADOS NO PRESENTE DOCUMENTO, DENTRO DOS CRITÉRIOS ESTABELECIDOS EM CADA UM DELES, NÃO ABRAGENDO NENHUM ITEM QUE NÃO ESTEJA PRESENTE NESTA VISTORIA;
- O STATUS/RESULTADO FINAL SEGUE O CRITÉRIO DE AVALIAÇÃO DESENVOLVIDO PELA SUPER VISÃO PERÍCIAS E VISTORIAS LTDA, PODENDO ESTE SER ALTERADO SEM PRÉVIA COMUNICAÇÃO (ÚLTIMA ATUALIZAÇÃO 18/11/2023);
- OS ITENS ESTRUTURAIS ANALISADOS CONTEMPLAM AS REGIÕES VISÍVEIS, PASSÍVEIS DE SEREM ANALISADAS SEM DESMONTAGEM DE PEÇAS, INCLUINDO REGIÕES COM KIT GNV, ENGATES, ACABAMENTOS, OU QUALQUER OUTRO ITEM INSTALADO NO MOMENTO DA VISTORIA;
- PARA OS CASOS CITADOS ACIMA, A ANÁLISE DA PEÇA ESTRUTURAL CITADA FICA EXCLUÍDA DO PARECER;
- A SUPER VISÃO DISPONIBILIZA NA ÍNTEGRA OS DADOS FORNECIDOS PELAS EMPRESAS DE PESQUISA, NÃO SE RESPONSABILIZANDO POR INFORMAÇÕES VINDAS DESTES FORNECEDORES POR SE TRATAREM DE BASES DE TERCEIROS;
- CRITÉRIO DE AVALIAÇÃO DAS SEGURADORAS: AS COMPANHIAS DE SEGURO POSSUEM SEUS PRÓPRIOS MÉTODOS E CRITÉRIOS DE AVALIAÇÃO DE RISCO PARA ACEITAÇÃO OU NÃO DA COBERTURA SECURITÁRIA, POR ESSE MOTIVO INFORMAMOS QUE O RESULTADO DESTA VISTORIA, INDEPENDE DA ACEITAÇÃO OU NÃO DA SEGURADORA;
- A SUPER VISÃO NÃO VALIDA A EXISTÊNCIA OU O FUNCIONAMENTO DAS BOLSAS DE AIRBAG;
- MULTAS, DÉBITOS, RESTRIÇÕES FINANCEIRAS COMO GRAVAME OU OUTROS, NÃO FAZEM PARTE DO ESCOPO DA VISTORIA. PARA LEVANTAMENTO DE DÉBITOS DO VEÍCULO, PROCURAR UM PROFISSIONAL ESPECIALIZADO;
- NÃO VERIFICAMOS A PROCEDÊNCIA DA INFORMAÇÃO DE HODOMETRO EM NOSSAS VISTORIAS DEVIDO A INEXISTÊNCIA DE FERRAMENTAS QUE PERMITAM 100% DE ASSERTIVIDADE;
- A ANÁLISE DE PINTURA INFORMA AS CONDIÇÕES DA MESMA, MEDIANTE VERIFICAÇÃO DAS PEÇAS CONFORME DETALHADO NO CHECKLIST DA VISTORIA. PEÇAS NÃO INFORMADAS NA VISTORIA NÃO SÃO ANALISADAS. OS RESULTADOS INFORMAM AS SUAS CONDIÇÕES NO EXATO MOMENTO DA VISTORIA, NÃO NOS RESPONSABILIZAMOS POR DANOS, ARRANHÕES OU RISCOS POSTERIORES A DATA DA VISTORIA. A ANÁLISE DA PINTURA NÃO AFERE SUA ORIGINALIDADE, MAS INDICA AS CONDIÇÕES DA MESMA NA REGIÃO ANALISADA. ESTA ANÁLISE É COMPLEMENTAR E NÃO INTERFERE NO STATUS FINAL DESTES DOCUMENTO.



FOTOS

Frente



Traseira



Placa



KM



Compartimento motor



Motor



Câmbio

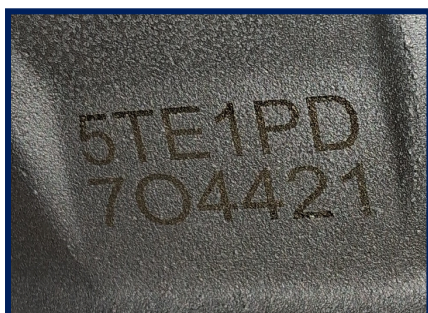

Etiqueta ETA Motor



Chassi



Foto eta coluna



Data Cinto Segurança



Gravação do vidro

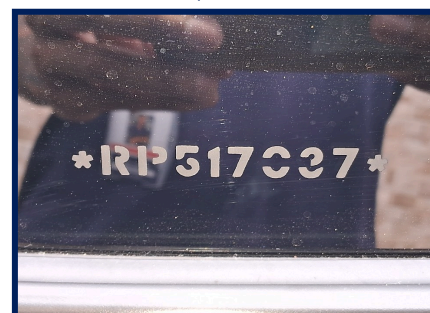

PZB0A27

5272004

Veículo vistoriado, você despreocupado!

WWW.SUPERVISAO.COM



Torre amort diant/direita



Torre amort diant/esquer



Longarina dianti/direita



Longarina dianteira/esquerda



Painel Dianteiro



Caixa De Ar Esq



Assoalho Central



Trilho Coluna Tras. Esq



Longarina traseira/esquerda

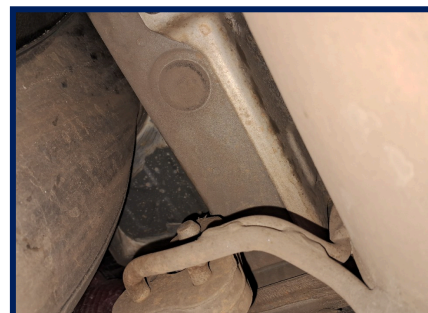

Longarina traseira/direita



Junção Assoalho/Painel Tras



Assoalho Int. Portamalas



Trilho Coluna Tras. Dir



CAIXA DE AR DIR.



Painel geral



Acabamento P.E



Multimídia / Painel Central



Acabamento P.D



Banco Traseiro



Pneus/Rodas Diant. Esq.



Pneus/Rodas Traseiro Esq.

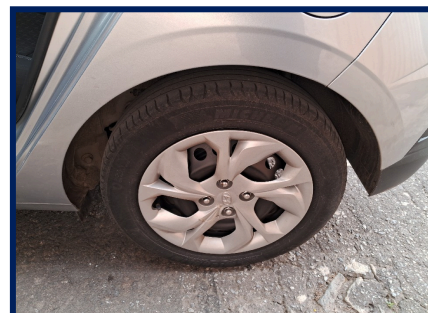

Pneus/Rodas Traseiro Dir.



Pneus/Rodas Diant. Direito



Pneu Estepe



PZB0A27

5272004

Veículo vistoriado, você despreocupado!

WWW.SUPERVISAO.COM



EXTRA IMPRESSA 1



EXTRA IMPRESSA 2



EXTRA IMPRESSA 3



EXTRA IMPRESSA 4



EXTRA IMPRESSA 5



Eu, BMZ, declaro ter recebido do prestador de serviço: JG VISTORIAS E PERICIAS AUTOMOTIVAS LTDA inscrita no CNPJ: 37.075.251/0001-45 e compreendido todas as informações contidas no ato da inspeção do veículo, concordando que quaisquer esclarecimentos futuros sobre as condições do veículo ora vistoriado somente poderão ser solicitados por mim.

Endereço: AV DOM PEDRO II - SANTO ANDRÉ - TEL: (31) 4101-1524

Documento assinado eletronicamente com fundamento no art. 9º 1º, do decreto nº 8.539, de 8 de outubro de 2015 em 10/11/2025 15:19:36, conforme horário oficial de Brasília, por JG VISTORIAS E PERICIAS AUTOMOTIVAS LTDA. A autenticação deste documento pode ser conferida no site: <https://www.supervisao.com>



Responsável técnico pelo laudo: VICTOR HUGO DO CARMO LEAL - MG 17427358
Conferido por: CAROLINA MIRANDA VINTE - mg20908889

Veículo vistoriado, você despreocupado!



PZB0A27

5272004

WWW.SUPERVISAO.COM





CONSULTA Nº: 9249613

CONFIDENCIAL PARA: JGR Vistoria Veicular L
TDA

REALIZADA EM: 10/11/2025 às 14:18

**Dados de Fabricação do Veículo**

Placa: PZB-0A27	Marca/Modelo: HYUNDAI / HB20 10M COMFORT	
Chassi: 9BHCU51AARP517037	Motor: F3LAPL110402	Combustível: Alcool / Gasolina
Cor: Prata	Tipo de veículo: Automovel	Município/UF: BELO HORIZONTE / M G
Ano fabricação: 2023	Ano modelo: 2024	UF de Origem: Null
UF Faturado: SP	Caixa de câmbio: 5TE1PD7O4421	Situação: CIRCULACAO
Espécie: Passageiro	Lotação: 5	Potência: 80
Carroceria:	Cilindradas: 998	Procedência: Nacional
Situação Chassi: Normal	Capacidade carga: 182	Eixo traseiro: 0
Terceiro eixo: 0	Documento importadora:	Identidade importadora: 0
Número DI: 0	Fabricante:	Segmento:
Grupo modelo veículo:	Capacidade máxima tração:	Peso bruto: 142
Última atualização: 2025-02-12		

Informações do veículo - Base Nacional

Placa: PZB-0A27	Situação: CIRCULAÇÃO
Marca/Modelo: HYUNDAI / HB20 10M COMFORT	Tipo de veículo: AUTOMOVEL
Montagem: Não APLICAVEL	Ano fabricação/Ano modelo: 2023 / 2024
Procedência: NACIONAL	Município/UF: BELO HORIZONTE / MG
Chassi: 9BHCU51AARP517037 NORMAL	Motor: F3LAPL110402
Renavam: 01366608515	Combustível: ALCOOL/GASOLINA
Cor: PRATA	Capacidade de passageiros: 5
Espécie: PASSAGEIRO	Cilindradas: 998
Peso bruto(PBT): 1.42	Peso bruto(CMT): 1.82
Potência: 80	Capacidade de carga: 0
Eixo: 2	Eixo Traseiro Dif: 0
Eixo auxiliar: 0	Número do Câmbio: 5TE1PD7O4421

RESTRIÇÕES E OUTRAS INFORMAÇÕES

NAO CONSTA COMUNICACAO DE VENDA



Queixa e histórico de roubo e furto



Não existe queixa de roubo e furto ativa



Não existe histórico de roubo e furto



Comparativo de Componentes Veiculares.

COMPONENTE	FÁBRICA	ESTADUAL	COMPARATIVO
Chassi	9BHCU51AARP517037	9BHCU51AARP517037	✓
Motor	F3LAPL110402	F3LAPL110402	✓
Cor	PRATA	PRATA	✓
Combustível	ALCOOL / GASOLINA	ALCOOL/GASOLINA	✓

E-Decodificador de chassi

Chassi : 9BHCU51AARP517037

Região : Brasil / Paraguai / Colômbia / Uruguai

Montadora : Hyundai Motor Brasil

Marca : Hyundai

Versão :

Ano Fabricação : 2023

Cilindradas : 998

Origem : Nacional

País : Nacional

Categoria : Automovel

Modelo :

Carroceria :

Ano Modelo : 2024

Combustível : Alcool / Gasolina



Base estadual (Cortesia)

Placa: PZB-0A27

Marca/Modelo: HYUNDAI / HB20 10M COMFORT

Categoria: PARTICULAR

Procedência: NACIONAL

UF de origem: SP

Motor: F3LAPL110402

Combustível: ALCOOL/GASOLINA

Capacidade de passageiros: 5

Cilindradas: 998

Espécie: Passageiro

Eixo: 2

Nº da caixa de câmbio: 5TE1PD7O4421

Situação: **CIRCULAÇÃO**

Tipo de veículo: AUTOMÓVEL

Ano fabricação/Ano modelo: 2023 / 2024

Município/UF: BELO HORIZONTE / MG

Chassi: 9BHCU51AARP517037 **Normal**

Renavam: 01366608515

Cor: PRATA

Potência: 80

Peso bruto(PBT): 142

Capacidade de carga: 182

Eixo Traseiro Dif: 0



Informações de proprietário

Proprietário Atual: MARALICE APARECIDA DE SOUZA C
HAG

🔍 Débitos do veículo

Multas: EXISTE DÉBITO DE MULTA**Multas:** R\$ 0,00**IPVA:** Consultar Detran / Sefaz**IPVA:** R\$ ***Licenciamento:** Não existe débito de Licenciamento**Licenciamento:** R\$ 0,00

🚫 Restrições

Roubo e Furto: Nada consta**Restrição Administrativa:** Nada consta**Restrição Tributária:** Nada consta**Restrição Judiciária:** Nada consta**Restrição Financeira:** Nada consta**Comunicação de Venda:** NAO CONSTA COMUNICACAO DE VENDAS**Restrição Jurídica:** Nada consta

📄 DETRAN - Para informações Multas/IPVA/Licenciamento/Restrições

Consultar site: <https://transito.mg.gov.br/veiculos/situacao-do-veiculo/consulta-de-situacao-do-veiculo>**Dívida Ativa:** Consulte a Secretaria da Fazenda do Estado

📄 CSV - Certificado de Segurança Veicular

NÃO ENCONTRADO CSV TIPO: SINISTRADO

📄 Gravame

GRAVAME: Nenhum Registro Encontrado.

🗨️ Comunicação de venda

Não Consta Comunicação de Venda

📄 Recall

Não encontrado recall

⚠️ Informações de sinistro (cortesia)

NÃO ENCONTRADO SINISTRO DE INDENIZAÇÃO INTEGRAL NAS BASES CONSULTADAS

⚠️ Informações de indício de sinistro (Cortesia)

NÃO ENCONTRADO INDÍCIO DE SINISTRO NAS BASES CONSULTADAS

⚠️ Parecer técnico (Cortesia)



 **Informações para comercialização** **OFERTA EM LEILÃO****NÃO CONSTA OFERTA EM LEILÃO PARA A PLACA PZB0A27 NAS BASES CONSULTADAS** **EVENTO CORPORATIVO/REMARKETING AUTOMOTIVO****NÃO CONSTA EVENTO CORPORATIVO / REMARKETING AUTOMOTIVO PARA A PLACA PZB0A27 NAS BASES CONSULTADAS** **HISTÓRICO DE VENDA DIRETA POR MAIOR OFERTA****NÃO CONSTA HISTÓRICO DE VENDA DIRETA PARA A PLACA PZB-0A27 NAS BASES CONSULTADAS** **HISTÓRICO DE COMERCIALIZAÇÃO POR BANCO OU SEGURADORA****NÃO CONSTA COMERCIALIZAÇÃO PARA A PLACA PZB-0A27 NAS BASES CONSULTADAS** **Dívida Ativa proprietário atual****NÃO LOCALIZADO DÍVIDA ATIVA DO PROPRIETÁRIO.****Qualidade Garantida**
Informação segura em tempo real**SITE SEGURO**
dados criptografados por SSL **FIM DESTA PESQUISA.** **Avisos legais**

As informações contidas nesta pesquisa são **confidenciais ao CNPJ 48.994.031/0001-31** sendo possível sua utilização apenas como orientação em transações comerciais para fins legítimos de prevenção a fraude, legitimação de transações e proteção ao crédito, com responsabilidade administrativa, civil e criminal por quaisquer danos causados quando utilizadas em desacordo com a legislação em vigor. A responsabilidade da Company Conferi limita-se a transmitir fielmente informações sobre veículos automotores registradas em bases de dados públicas e privadas detentoras da informação. As informações contidas nesta pesquisa são as encontradas, na data e hora da mesma, em bases públicas e/ou privadas, sendo do CNPJ 48.994.031/0001-31 a responsabilidade sobre qualquer consequência causada por modificações ou atualizações após o momento em que esta pesquisa foi efetuada. O CNPJ 48.994.031/0001-31 declara ter ciência de que as informações contidas nesta pesquisa visam exclusivamente auxiliar no processo de averiguação da procedência do veículo, sendo apenas uma ferramenta de análise prévia e não um elemento unicamente decisivo para a comercialização de um veículo ou sua aprovação em um procedimento de vistoria. Para veículos cadastrados em outros estados, podem existir vícios ocultos, restrições, débitos ou bloqueios que irão constar no prontuário do veículo somente no momento da transferência efetiva para o estado. As informações contidas nesta pesquisa não substituem a consulta do órgão oficial, especialmente pelo fato de que as informações aqui exibidas podem ser acrescidas, modificadas ou retiradas de forma "on-line" por órgãos públicos, instituições financeiras ou seguradoras.