

LAUDO CAUTELAR : GCO3321



DADOS DO CLIENTE

Nome: BMZ UNIVERSE CPF/CNPJ: 51845987000186
Telefone: E-mail:



DADOS DO VEÍCULO

Marca: HONDA Modelo: FIT EX CVT
Ano Fab. / Modelo: 2015 / 2016 Cor: CINZA
Placa: GCO3321 Município: SAO PAULO-SP
Combustível: ALCOOL/GASOLINA KM: 101.171

COMPARATIVO DOS AGREGADOS

TIPO	Nº NA PESQUISA	Nº NO DOCUMENTO	Nº NO VEÍCULO	
Chassi	93HGK5860GZ215267	93HGK5860GZ215267	93HGK5860GZ215267	✓
Motor	L15Z3-6415284	L15Z3-6415284	L15Z3-6415284	✓
Câmbio	Não Informado			



ANÁLISE DOS ITENS

1 - CONDIÇÃO DA NUMERAÇÃO DO CHASSI

✓ 100 - DENTRO DOS PADRÕES DO FABRICANTE

2 - CONDIÇÃO DA NUMERAÇÃO DO MOTOR

✓ 200 - DENTRO DOS PADRÕES DO FABRICANTE

3 - CONDIÇÃO DA NUMERAÇÃO DO CÂMBIO

⚠ 307 - OBSTRUÍDA / SEM ACESSO (ITEM EXCLUÍDO DE PARECER)

4.1 - CONDIÇÃO DA ETIQUETA VIS - ASSOALHO

✓ 411 - ORIGINAL / DENTRO DOS PADRÕES DO FABRICANTE

4.2 - CONDIÇÃO DA ETIQUETA VIS - BATENTE DA PORTA

✓ 421 - ORIGINAL / DENTRO DOS PADRÕES DO FABRICANTE

4.3 - CONDIÇÃO DA ETIQUETA VIS - COMPARTIMENTO DO MOTOR

✓ 431 - ORIGINAL / DENTRO DOS PADRÕES DO FABRICANTE

5 - DATA DOS CINTOS DE SEGURANÇA

✓ 501 - COMPATÍVEL COM O ANO DO VEÍCULO

6.1 - VIDROS - GRAVAÇÃO VIS - PARA-BRISA

✓ 610 - ORIGINAL / DENTRO DOS PADRÕES DO FABRICANTE

6.2 - VIDROS - GRAVAÇÃO VIS - PORTA DIANTEIRA DIREITA

✓ 620 - ORIGINAL / DENTRO DOS PADRÕES DO FABRICANTE

6.3 - VIDROS - GRAVAÇÃO VIS - PORTA DIANTEIRA ESQUERDA

✓ 630 - ORIGINAL / DENTRO DOS PADRÕES DO FABRICANTE

6.4 - VIDROS - GRAVAÇÃO VIS - PORTA / LATERAL TRASEIRA DIREITA

✓ 640 - ORIGINAL / DENTRO DOS PADRÕES DO FABRICANTE

6.5 - VIDROS - GRAVAÇÃO VIS - PORTA / LATERAL TRASEIRA ESQUERDA

✓ 650 - ORIGINAL / DENTRO DOS PADRÕES DO FABRICANTE

6.6 - VIDROS - GRAVAÇÃO VIS - VIDRO TRASEIRO

✓ 660 - ORIGINAL / DENTRO DOS PADRÕES DO FABRICANTE

7.1 - CONDIÇÕES DA PLACA DIANTEIRA

✓ 710 - PLACA E TARJETA EM CONFORMIDADE



7.2 - CONDIÇÕES DA PLACA TRASEIRA

✓ 720 - PLACA E TARJETA EM CONFORMIDADE

9.1 - EQUIPAMENTOS OBRIGATÓRIOS E ITENS DE SEGURANÇA

✓ 910 - EQUIPAMENTOS OBRIGATÓRIOS E ITENS DE SEGURANÇA - APROVADOS

9.1 - REGISTRO E HISTÓRICO DE LEILÃO / SINISTRO / ROUBO E FURTO

✓ 901 - NENHUM REGISTRO ENCONTRADO



FOTOS

PLACA



QR CODE / LACRE



DOCUMENTO VEICULO



CHASSIS



NUMERO MOTOR



HODOMETRO



CINTO DE SEGURANÇA



ETIQUETAS COLUNA



ETIQUETA DO MOTOR



GRAVAÇÃO DOS VIDROS

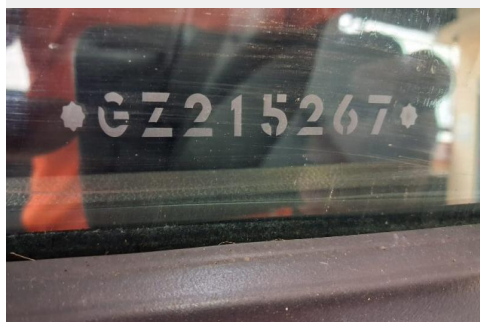

FOLHA DIAN. DIREITA



FOLHA TRASE. DIREITA



FOLHA DIANT. ESQUERDA



FOLHA TRASE. ESQUERDA



COFRE DO MOTOR



LONGARINA DIANT. DIREITA



LONGARINA DIANT. ESQUERDA

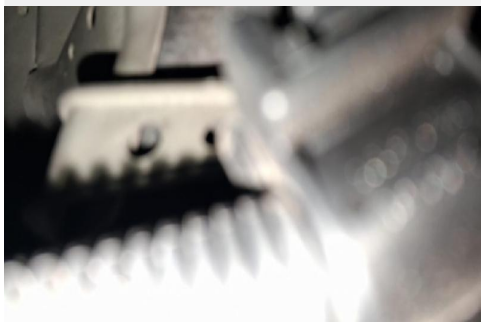

LONGARINA TRASE.. DIREITA



LONGARINA TRASE. ESQUERDA



ESTEPE



ASSOALHO DO PORTA MALA



ASSOALHO DO MONOBLOCO

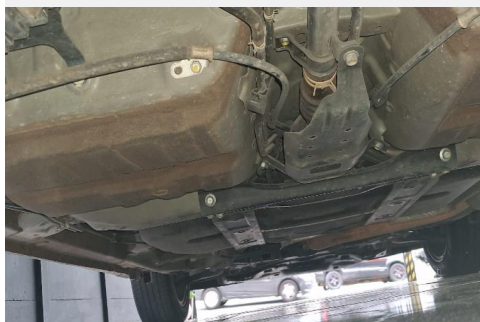

CAIXA DE AR L. DIREITO



CAIXA DE AR L. ESQUERDO



PAINEL DIANTEIRO



PAINEL TRASEIRO



TORRE DO AM. DIANT. DIREITO

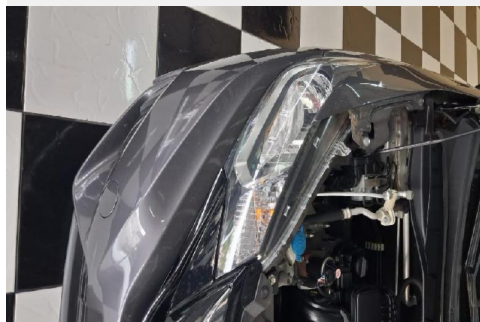

TORRE DO AM. DIANT. ESQUERDO



AVARIAS

AVARIAS



AVARIAS

AVARIAS



AVARIAS



AVARIAS



AVARIAS



AVARIAS



AVARIAS



OBSERVAÇÕES

CAIXA DO ESTEPE REPARADO. ASSOALHO DO PORTA MALAS LADO ESQUERDO REPARADO COM PONTOS DE CORROSÃO.
LONGARINA TRASEIRA LADO ESQUERDO AMASSADA COM ATE 5 CM,E PONTOS DE CORROSÃO .



JR VISTORIAS AUTOMOTIVAS LTDA**CNPJ:** 60.239.454/0001-41**Telefone:** (11) 9641-77272**Endereço:** Rua Diogo Antônio Feijó, 71
Km 18 - Osasco/SP

GEOMAR BEDIN
Vistoriador

O presente Laudo Veicular possui caráter particular, analítico e informativo do veículo objeto de exame e não substitui em hipótese alguma eventual Perícia Oficial do Instituto de Criminalística. A sua validade restringe-se ao exato momento de realização de exames, em razão do que a ROYAL VISTORIAS OSASCO não se responsabiliza por quaisquer modificações, alterações e/ou substituições posteriores realizadas no veículo, especialmente aquelas que impliquem nos componentes Chassi, Motor ou Câmbio e suas respectivas numerações identificadoras. Ademais, não nos responsabilizamos por eventuais restrições internas que o veículo acima identificado possa ostentar nos bancos de dados das CIAS de Seguros, bem como por restrições não informadas ao banco de dados da FENASEG. Por fim, a ROYAL VISTORIAS OSASCO, por utilizar somente critérios de reprovação que são amparados em legislação, deixa ao solicitante do serviço a decisão pela aquisição do veículo vistoriado, tendo por base as observações lançadas no respectivo laudo que, apesar de implicar em possível desvalorização do veículo ou em hipóteses para não aprovação em companhias de seguro, não foram utilizadas para o resultado final do laudo que lhe foi entregue, uma vez que desprovidas de amparo legal.





AUTO SCORE

CÓDIGO: 3894855
DATA: 06/11/2025 10:16
IMPRESSÃO 06/11/2025 10:37

Confidencial p/ 60.239.454/0001-41

INFORMAÇÃO USADA NA CONSULTA: GCO3321



BASE ESTADUAL

ANO FABRICAÇÃO:	2015	ANO MODELO:	2016
MARCA / MODELO:	HONDA/FIT EX CVT	COR:	CINZA
COMBUSTÍVEL:	ALCOOL/GASOLINA	ESPÉCIE:	PASSAGEIRO
TIPO VEÍCULO:	AUTOMOVEI	CATEGORIA:	1 - PARTICULAR

FICHA TÉCNICA

PASSAGEIROS:	5	PROCEDÊNCIA:	NACIONAL
CILINDRADAS:	1496	POTÊNCIA:	116
CAPAC. DE CARGA:		CMT/PBT:	1.52/1.52
QTD. DE EIXOS:	0		

FICHA CADASTRAL

DATA EMISSÃO CRV:	2025	DT LICENCIAMENTO:	09/01/2025
MUNICÍPIO PLACA:	SAO PAULO-SP	RENAVAM:	1067471275
CHASSI:	93HGK5860GZ215267	SITUAÇÃO VEICULO:	EM CIRCULACAO
TIPO CHASSI:	NORMAL		

AGREGADOS (ESTADUAL)

CAIXA DE CÂMBIO:	Não Informado	Nº MOTOR:	L15Z3-6415284
------------------	---------------	-----------	---------------

AGREGADOS (FÁBRICA)

CAIXA DE CÂMBIO:		Nº MOTOR:	L15Z36415284
CARROCERIA:			

RESTRIÇÕES (ESTADUAL)

BLOQUEIO FURTO:	NADA CONSTA	JUDICIAL:	NADA CONSTA
BLOQUEIO	NADA CONSTA	FINANCEIRA:	NADA CONSTA
ADMINISTRATIVA:	NADA CONSTA	RENAJUD:	NADA CONSTA
TRIBUTÁRIA:	NADA CONSTA		

RESTRIÇÕES (NACIONAL)

RESTRIÇÃO 1:	NADA CONSTA	RESTRIÇÃO 2:	NADA CONSTA
--------------	-------------	--------------	-------------

RESTRIÇÃO 3: NADA CONSTA

RESTRIÇÃO 4: NADA CONSTA

MULTAS/DÉBITOS

DETRAN: 0,00
DER: 0,00
DERSA: 0,00
CETESB: 0,00
DPVAT: 0,00
LICENCIAMENTO: 0,00

MUNICIPAIS: 0,00
POL. ROD. FEDERAL: 0,00
RENAINF: 0,00
IPVA: 0,00
MULTAS: 0,00

INSPEÇÃO AMBIENTAL

NAO CONSTA INSPECAO AMBIENTAL

PROPRIETÁRIO(S)

PROPRIETÁRIO ATUAL: MARILIA PYLES PATTO KANEGAE
PROPRIETÁRIO ANTERIOR:

COMUNICAÇÃO DE VENDA

NÃO CONSTA COMUNICAÇÃO DE VENDAS

GRAVAME

FINANCEIRA: NADA CONSTA

INTENÇÃO RESTRIÇÃO FINANCEIRA

NÃO CONSTA INTENÇÃO DE RESTRIÇÃO FINANCEIRA

BASE AGREGADOS (DADOS FABRIL)

PLACA: GCO3321 CHASSI: 93HGK5860GZ215267
MARCA/MODELO: HONDA/FIT EX CVT ANO FAB/MODELO: 2015/2016
COR: Cinza COMBUSTÍVEL: Alcool / Gasolina
TIPO DE VEÍCULO: Automovel ESPÉCIE: Passageiro
MUNICÍPIO / UF: SAO PAULO / SP UF ORIGEM: SP

INFORMAÇÕES TÉCNICAS

MOTOR: L15Z36415284 POTÊNCIA: 116
CAMBIO: CAP. MAX. TRAÇÃO: 1.0
CILINDRADAS: 1496 TIPO CARROCERIA: NAO APLICAVEL
SITUAÇÃO CHASSI: N SITUAÇÃO VEÍCULO: S
NUMERO EIXOS: 0 PESO BRUTO TOTAL: 152.0
NUM. TERC. EIXO: CAP. DE CARGA: 0.0
NUM. EIXO TRAS.:

RESTRIÇÕES - NACIONAL (Cortesia)

COMUN. VENDA: NÃO ROUBO E FURTO: NÃO
RENAINF (MULTAS): NÃO INDICADOR ALARME: NÃO
RECALL: NÃO INDICADOR LEILÃO: NÃO
RENAJUD: NÃO

OUTRAS RESTRIÇÕES

RESTRIÇÃO 1: SEM RESTRICAO RESTRIÇÃO 2: SEM RESTRICAO
RESTRIÇÃO 3: SEM RESTRICAO RESTRIÇÃO 4: SEM RESTRICAO

RECALL

✓ NENHUM RECALL PENDENTE ENCONTRADO.

ROUBO E FURTO

✓ NÃO EXISTE ALERTA DE ROUBO E FURTO ATIVO

✓ NÃO HÁ REGISTROS DE HISTÓRICO DE ROUBO E FURTO NAS BASES CONSULTADAS

LEILÃO

✓ NENHUM REGISTRO DE LEILÃO ENCONTRADO.

INDÍCIO DE SINISTRO / INDENIZAÇÃO INTEGRAL (BASE HISTÓRICA)

✓ NÃO FORAM ENCONTRADOS REGISTROS NAS BASES CONSULTADAS.

ATENÇÃO: ESTAS INFORMAÇÕES SÃO INDICATIVAS E BASEADAS EM FONTES DE DADOS HISTÓRICAS. É FUNDAMENTAL REALIZAR UMA VISTORIA FÍSICA NO VEÍCULO PARA VERIFICAR QUALQUER EVIDÊNCIA DE ACIDENTES E SEUS POSSÍVEIS IMPACTOS.

OUTROS ALERTAS

✓ NENHUM ALERTA ENCONTRADO.

TERMO DE CIÊNCIA DO CONTRATANTE

Estas informações são confidenciais e deverão ser utilizadas, única e exclusivamente, para orientação complementar das transações comerciais da empresa contratante (**JR VISTORIAS AUTOMOTIVAS LTDA**) desta pesquisa, responsabilizando-se civil e criminalmente por danos que ocasionar a terceiros, quando utilizadas em desacordo com a legislação em vigor. A responsabilidade da AutoSCORE limita-se a transmitir fielmente as informações sobre veículos automotores registrados em Bases de Dados públicas e privadas detentoras das informações.

As informações exibidas nesta consulta são as que se encontram disponíveis na data e hora da consulta nas Bases de Dados públicas ou privadas, cabendo ao contratante em caso de dúvida ou divergência, consultar diretamente o órgão competente. Para registros de leilão podem demorar até **40 dias para que a informação seja captada**.

O **Contratante** declara ter ciência que todas as informações prestadas no corpo desta consulta visam exclusivamente colaborar com o processo de averiguação de procedência do veículo, servindo apenas como uma ferramenta de análise prévia e não como elemento de decisão única para vistoria ou comercialização do veículo. O levantamento das informações veiculares via consulta eletrônica jamais pode substituir a consulta do órgão oficial especialmente pelo fato de que as informações podem ser acrescidas, modificadas ou retiradas de forma 'on-line' pelos órgãos públicos, instituições financeiras e seguradoras.

Declaro também que estou ciente que devo observar o CRLV do veículo para identificar possíveis restrições de sinistros ou acidentes do Detran que são apresentados na forma RESTRIÇÃO ou no próprio CRLV do veículo.