



DADOS GERAIS:

DATA:	23/08/2022	STATUS:	APROVADO
CLIENTE:	GRUPO BMZ	Nº DO LAUDO:	1978803
UNIDADE:	MORUMBI	VISTORIADOR:	ROBSON MORAES SANTOS

DADOS DO VEICULO:

FABRICANTE/MARCA:	VOLVO	MODELO/VERSÃO:	IVOLVO XC60 2.0T5 R-DE
ANO FAB./MODELO:	2015 / 2015	COR:	PRETA
PLACA:	FWE2221	CIDADE:	SÃO PAULO
Nº DO CHASSI NO VEÍC.:	YV1DZ40CDF2749950	Nº DO MOTOR NO VEÍC.:	B4204T111199708
Nº DO CHASSI NA BIN:	YV1DZ40CDF2749950	Nº DO MOTOR NA BIN:	B4204T111199708
Nº DO CHASSI NO CRLV:	YV1DZ40CDF2749950	Nº DO MOTOR NO CRLV:	B4204T111199708
Nº DO CÂMBIO NO VEÍC.:	OBSTRUÍDO	COMBUSTÍVEL:	GASOLINA
Nº DO CÂMBIO NA BIN:	N/C	KM:	82576

1 - CONDIÇÃO DA NUMERAÇÃO DO CHASSI:

✓ DENTRO DOS PADRÕES DO FABRICANTE

2 - CONDIÇÃO DA NUMERAÇÃO DO MOTOR:

✓ DENTRO DOS PADRÕES

3 - CONDIÇÃO DA NUMERAÇÃO DO CÂMBIO:

✓ OBSTRUÍDA / SEM ACESSO (ITEM EXCLUÍDO DE PARECER)

4 - CONDIÇÕES DAS ETIQUETAS ETA:

- ASSOALHO
- ✓ NÃO OBRIGATÓRIA
- BATENTE DA PORTA
- ✓ ORIGINAL / DENTRO DOS PADRÕES DO FABRICANTE
- COMPARTIMENTO DO MOTOR
- ✓ ORIGINAL / DENTRO DOS PADRÕES DO FABRICANTE

5 - DATA DO CINTO DE SEGURANÇA:

- DIANTEIRO DIREITO
- ✓ COMPATÍVEL COM O ANO DO VEÍCULO -
- DIANTEIRO ESQUERDO
- ✓ COMPATÍVEL COM O ANO DO VEÍCULO -
- TRASEIRO DIREITO
- ✓ COMPATÍVEL COM O ANO DO VEÍCULO -
- TRASEIRO ESQUERDO
- ✓ COMPATÍVEL COM O ANO DO VEÍCULO -

6 - CONDIÇÃO DA GRAVAÇÃO DO CHASSI NOS VIDROS:

- VIDRO DA PORTA DIANTEIRA DIREITA
- ⚠ GRAVAÇÃO NÃO ORIGINAL -
- VIDRO DA PORTA DIANTEIRA ESQUERDA
- ⚠ GRAVAÇÃO NÃO ORIGINAL -
- VIDRO DA PORTA TRASEIRA DIREITA
- ⚠ GRAVAÇÃO NÃO ORIGINAL -
- VIDRO DA PORTA TRASEIRA ESQUERDA
- ⚠ GRAVAÇÃO NÃO ORIGINAL -
- VIDRO DIANTEIRO (PARA-BRISA)
- ⚠ GRAVAÇÃO NÃO ORIGINAL -
- VIDRO TRASEIRO (VIGIA)
- ⚠ GRAVAÇÃO NÃO ORIGINAL -

7 - CONDIÇÕES DA PLACA:

✓ PLACA E TARJETA EM CONFORMIDADE

8 - CONDIÇÕES DA ESTRUTURA DA CARROÇARIA:

✓ NÃO APRESENTA CORTE / REPARAÇÃO SIGNIFICATIVA NA ESTRUTURA DA CARROÇARIA

9 - REGISTRO E HISTÓRICO DE LEILÃO / SINISTRO / ROUBO E FURTO:

✓ NENHUM REGISTRO ENCONTRADO

OBSERVAÇÕES DO VEÍCULO:

VIDROS NÃO ORIGINAIS DEVIDO A BLINDAGEM.

OBSERVAÇÕES GERAIS:

O presente laudo possui caráter informativo de análise particular do veículo vistoriado, não substituindo a Perícia Oficial do Instituto de Criminalística - A unidade Super Visão prestadora de serviço abaixo descrita não se responsabiliza por quaisquer modificações posteriores a realização do laudo, baseados nos itens que contemplam esta vistoria, sendo que sua validade é no exato momento da vistoria - O status/resultado final do presente laudo segue o critério de avaliação desenvolvido pela Super Visão Perícias Vistorias Ltda, podendo este ser alterado a qualquer momento, sem prévia comunicação. A unidade Super Visão prestadora de serviço abaixo descrita, repassa na íntegra os dados fornecidos pela empresa de consulta/pesquisa, não se responsabilizando pelas informações dos mesmos. Informamos que as nomenclaturas dos resultados foram alteradas para Aprovado com Apointamento (substituindo a Ressalva) e Não Conforme (substituindo o Reprovado). Última revisão de Critérios: 11/03/19. Não nos responsabilizamos por eventuais divergências de Status ref. a esta revisão/atualização.

Critério de avaliação da seguradoras:

Ao receber este laudo, o cliente fica ciente que as companhias de seguro possuem seus próprios métodos e critérios de avaliação do risco para aceitação ou não de automóveis, por esse motivo informamos que o critério de avaliação da Super Visão bem como o resultado final da vistoria, independe da aceitação ou não da seguradora.



DOCUMENTO ASSINADO ELETRONICAMENTE COM FUNDAMENTO NO ART. 6º. 1º, DO DECRETO Nº 8.539, DE 8 DE OUTUBRO DE 2015 EM 23/08/2022 14:25:20 PM, CONFORME HORÁRIO OFICIAL DE BRÁSILIA, POR ARABUTAN VISTORIA VEICULAR LTDA - EPP. A autenticação deste documento pode ser conferida no site: <https://www.supervisao.com/>

Responsável técnico pelo laudo: ROBSON MORAES SANTOS - 38073733;
Conferido por: RENAN OLIVEIRA DOS SANTOS - 471845164.

Eu, GRUPO BMZ declaro ter recebido o seguinte da: ARABUTAN VISTORIA VEICULAR LTDA - EPP e CNPJ: 19512287000167 e compreendido todas as informações contidas neste laudo no ato da inspeção do veículo, concordando que quaisquer esclarecimentos futuros sobre as condições do veículo ora vistoriado somente poderão ser solicitados por mim. Não verificamos a procedência da informação de hodometro em nossas vistorias devido a inexistência de ferramentas que permitam 100% de assertividade.



FOTOGRAFIAS DO LAUDO: 1978803

CHASSI



MOTOR



FRENTE



TRASEIRA

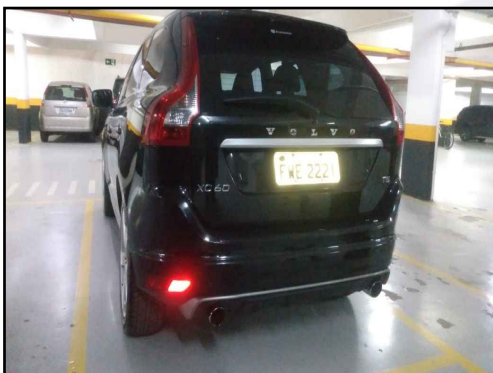

PLACA



DATA DO CINTO DE SEGURANÇA



CÂMBIO



ETIQUETA ETA MOTOR



KM



PROTEGIDO POR
SUPER VISÃO

DOCUMENTO ASSINADO ELETRONICAMENTE COM FUNDAMENTO NO ART. 6º. 1º, DO DECRETO Nº 8.539, DE 8 DE OUTUBRO DE 2015 EM 23/08/2022 14:25:21 PM, CONFORME HORÁRIO OFICIAL DE BRÁSILIA, POR ARABUTAN VISTORIA VEICULAR LTDA - EPP. A autenticação deste documento pode ser conferida no site: <https://www.supervisao.com/>

Responsável técnico pelo laudo: ROBSON MORAES SANTOS - 38073733;
Conferido por: RENAN OLIVEIRA DOS SANTOS - 471845164.

Eu, GRUPO BMZ declaro ter recebido o seguinte da: ARABUTAN VISTORIA VEICULAR LTDA - EPP e CNPJ: 19512287000167 e compreendido todas as informações contidas neste laudo no ato da inspeção do veículo, concordando que quaisquer esclarecimentos futuros sobre as condições do veículo ora vistoriado somente poderão ser solicitados por mim. Não verificamos a procedência da informação de hodometro em nossas vistorias devido a inexistência de ferramentas que permitam 100% de assertividade.



FOTOGRAFIAS DO LAUDO: 1978803

LACRE



FOTO ETA COLUNA



TORRE AMORT DIANT / DIREITA



TORRE AMORT DIANT / ESQUERDA



LONGARINA DIANT / DIREITA

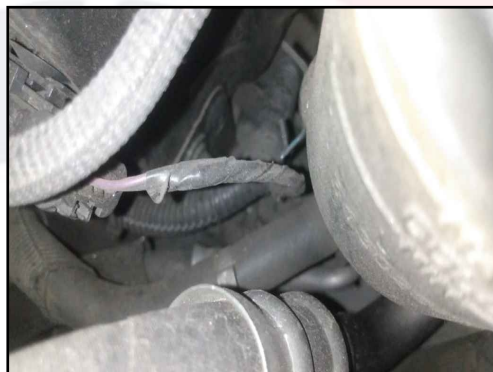

LONGARINA DIANT / ESQUER



LONGARINA TRASEIRA / DIREITA



LONGARINA TRASEIRA / ESQUERDA



GRAVAÇÃO DO VIDRO



DOCUMENTO ASSINADO ELETRONICAMENTE COM FUNDAMENTO NO ART. 6º. 1º, DO DECRETO Nº 8.539, DE 8 DE OUTUBRO DE 2015 EM 23/08/2022 14:25:21 PM, CONFORME HORÁRIO OFICIAL DE BRÁSILIA, POR ARABUTAN VISTORIA VEICULAR LTDA - EPP. A autenticação deste documento pode ser conferida no site: <https://www.supervisao.com/>

Responsável técnico pelo laudo: ROBSON MORAES SANTOS - 38073733;
Conferido por: RENAN OLIVEIRA DOS SANTOS - 471845164.

Eu, GRUPO BMZ declaro ter recebido o seguinte da: ARABUTAN VISTORIA VEICULAR LTDA - EPP e CNPJ: 19512287000167 e compreendido todas as informações contidas neste laudo no ato da inspeção do veículo, concordando que quaisquer esclarecimentos futuros sobre as condições do veículo ora vistoriado somente poderão ser solicitados por mim. Não verificamos a procedência da informação de hodometro em nossas vistorias devido a inexistência de ferramentas que permitam 100% de assertividade.



DADOS GERAIS:

DATA:	23/08/2022	Nº DO LAUDO:	1978803
CLIENTE:	GRUPO BMZ	VISTORIADOR:	ROBSON MORAES SANTOS
UNIDADE:	MORUMBI		

DADOS DO VEICULO:

FABRICANTE/MARCA:	VOLVO	MODELO/VERSÃO:	I/VOLVO XC60 2.0T5 R-DE
ANO FAB./MODELO:	2015 / 2015	COR:	PRETA

LAUDO DE VISTORIA COMPLEMENTAR:

ACESSÓRIOS E EQUIPAMENTOS:

ITEM	ITEM
✓ DIREÇÃO HIDRÁULICA/ELÉTRICA	✓ RODAS DE LIGA LEVE
✓ RETROVISORES ELÉTRICOS	✓ AR CONDICIONADO
✓ ALARME	✓ TÉRMICO TRASEIRO
✓ AR QUENTE	✓ AIR BAG PASSAGEIRO
✓ CD PLAYER	✓ ANTENA
✓ ESTEPE	✓ BANCO DE COURO
✓ MACACO	✓ COMP. DE BORDO
✓ RÁDIO	✓ FAROL DE MILHA
✓ TETO SOLAR	✓ TAPETES
✓ VIDROS ELÉTRICOS	✓ TRIÂNGULO
✓ LIMP./LAV. VIDRO TRAS.	
✓ AIR BAG MOTORISTA	



DOCUMENTO ASSINADO ELETRONICAMENTE COM FUNDAMENTO NO ART. 6º. 1º, DO DECRETO Nº 8.539, DE 8 DE OUTUBRO DE 2015 EM 23/08/2022 14:25:21 PM, CONFORME HORÁRIO OFICIAL DE BRÁSILIA, POR ARABUTAN VISTORIA VEICULAR LTDA - EPP. A autenticação deste documento pode ser conferida no site: <https://www.supervisao.com/>

Responsável técnico pelo laudo: ROBSON MORAES SANTOS - 38073733;
Conferido por: RENAN OLIVEIRA DOS SANTOS - 471845164.

Eu, GRUPO BMZ declaro ter recebido o seguinte da: ARABUTAN VISTORIA VEICULAR LTDA - EPP e CNPJ: 19512287000167 e compreendido todas as informações contidas neste laudo no ato da inspeção do veículo, concordando que quaisquer esclarecimentos futuros sobre as condições do veículo ora vistoriado somente poderão ser solicitados por mim. Não verificamos a procedência da informação de hodometro em nossas vistorias devido a inexistência de ferramentas que permitam 100% de assertividade.



Número do Laudo: 1978803

PAINEL GERAL



ACABAMENTO P.E.



ACABAMENTO P.D



BANCO TRASEIRO



PNEUS/RODAS DIANTEIRO E.



PNEUS/RODAS TRASEIRO E.



PNEUS/RODAS TRASEIRO D.



PNEUS/RODAS DIANTEIRO D.



PNEU ESTEPE



PROTEGIDO POR
SUPER VISÃO

DOCUMENTO ASSINADO ELETRONICAMENTE COM FUNDAMENTO NO ART. 6º. 1º, DO DECRETO Nº 8.539, DE 8 DE OUTUBRO DE 2015 EM 23/08/2022 14:25:22 PM, CONFORME HORÁRIO OFICIAL DE BRÁSILIA, POR ARABUTAN VISTORIA VEICULAR LTDA - EPP. A autenticação deste documento pode ser conferida no site: <https://www.supervisao.com/>

Responsável técnico pelo laudo: ROBSON MORAES SANTOS - 38073733;
Conferido por: RENAN OLIVEIRA DOS SANTOS - 471845164.

Eu, GRUPO BMZ declaro ter recebido o seguinte da: ARABUTAN VISTORIA VEICULAR LTDA - EPP e CNPJ: 19512287000167 e compreendido todas as informações contidas neste laudo no ato da inspeção do veículo, concordando que quaisquer esclarecimentos futuros sobre as condições do veículo ora vistoriado somente poderão ser solicitados por mim. Não verificamos a procedência da informação de hodometro em nossas vistorias devido a inexistência de ferramentas que permitam 100% de assertividade.

Placa: FWE-2221
Modelo do veículo:
VOLVO XC60 2.0T5 F



VISTORIA DE PINTURA



Efetue a leitura do QR code para
assegurar a autenticidade do
Laudo. Exija sua via.

21217F7029CE419191ADBF4591

SuperVisão[®]
Vistorias Automotivas

Dados gerais

Data:	23/08/2022	LOCAL:	PÁTIO
Cliente:	PARTICULAR	Nº do Laudo:	1978692
Unidade:	SP - SÃO PAULO - MORUMBI	Vistoriador:	ROBSON MORAES SANTOS

Dados do veículo

Fabricante/Marca:	VOLVO	Modelo/versão:	VOLVO XC60 2.0T5 R-DES
Ano Dab./Modelo:	2015	Cor:	PRETA
Placa:	FWE-2221	Cidade:	SÃO PAULO/SP

Situação geral da pintura

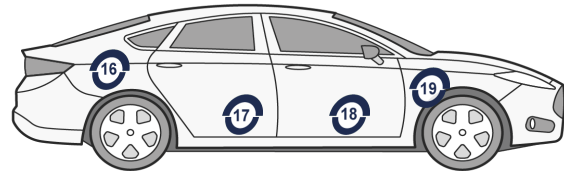
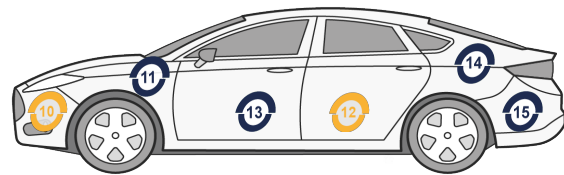
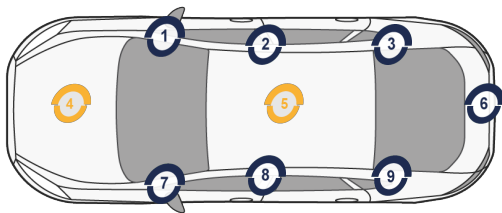

VISTA SUPERIOR

- 1- COLUNA DIANTEIRA DIREITA**
Pintura em boas condições
- 2- COLUNA CENTRAL DIREITA**
Pintura em boas condições
- 3- COLUNA TRASEIRA DIREITA**
Pintura em boas condições
- 4- CAPÔ DIANTEIRO**
Pintura em boas condições com retoque
- 5- TETO**
Pequeno amassado, riscado ou ralado (até 5cm)
- 6- TAMPA TRASEIRA**
Pintura em boas condições
- 7- COLUNA DIANTEIRA ESQUERDA**
Pintura em boas condições
- 8- COLUNA CENTRAL ESQUERDA**
Pintura em boas condições
- 9- COLUNA TRASEIRA ESQUERDA**
Pintura em boas condições

VISTA LATERAL ESQUERDA

- 10- PARA-CHOQUE DIANTEIRO**
Pequeno amassado, riscado ou ralado (até 5cm)
- 11- PARA-LAMA DIANTEIRO ESQUERDO**
Pintura em boas condições
- 12- PORTA TRASEIRA ESQUERDA**
Pequeno amassado, riscado ou ralado (até 5cm)
- 13- PORTA DIANTEIRA ESQUERDA**
Pintura em boas condições
- 14- LATERAL TRASEIRA ESQUERDA**
Pintura em boas condições
- 15- PARA-CHOQUE TRASEIRO**
Pintura em boas condições

VISTA LATERAL DIREITA

- 16- LATERAL TRASEIRA DIREITA**
Pintura em boas condições
- 17- PORTA TRASEIRA DIREITA**
Pintura em boas condições
- 18- PORTA DIANTEIRA DIREITA**
Pintura em boas condições
- 19- PARA-LAMA DIANTEIRO DIREITO**
Pintura em boas condições

VISTORIA DE PINTURA

Gera um laudo detalhado sobre as condições da Funilaria e pintura do veículo, aferindo as regiões avaliadas os seguintes status:

- | | | |
|---|---|--------------------------------------|
| ○ - Pintura em boas condições | ○ - Pequeno amassado, riscado ou ralado | ○ - Ferrugem ou trincado |
| ○ - Pintura em boas condições com retoque | ○ - Amassado, riscado ou ralado | ○ - Pintura queimada / más condições |
| ○ - Peça retocada com massa | ○ - Batido / Danificado | ○ - Não aplicado |

Veículo vistoriado, você despreocupado!



21217F7029CE419191ADBF4591

Fotografias do laudo: 1978692

Frente 45° esq.

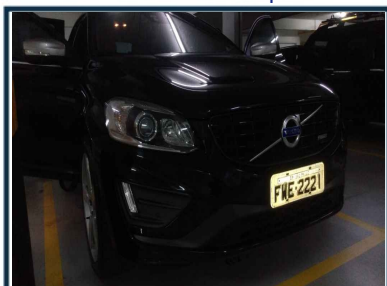

Traseira 45° esq.

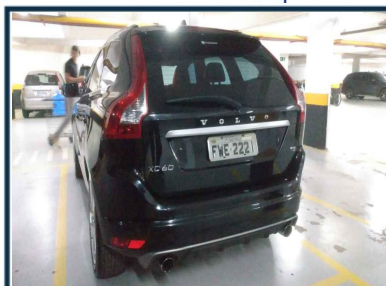

Traseira 45° dir.

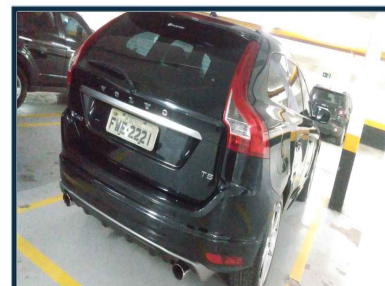

Frente 45° dir.



Capô

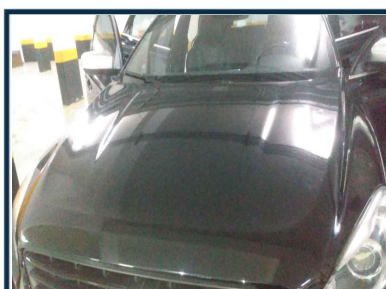

Para-choque diant.



Tampa tras.

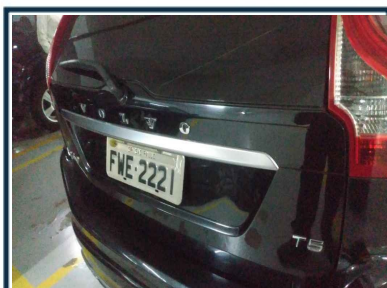

Para-choque tras.



Para-lama diant. esq.

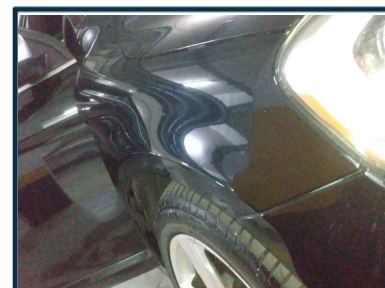

Para-lama diant. dir.



Lateral tras. esq.

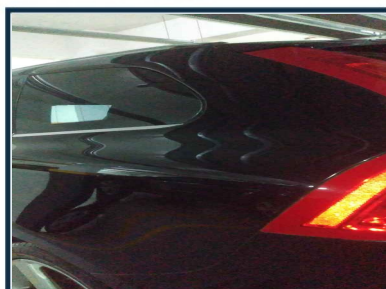

Lateral tras. dir.

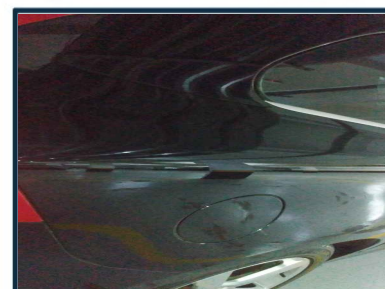

Teto

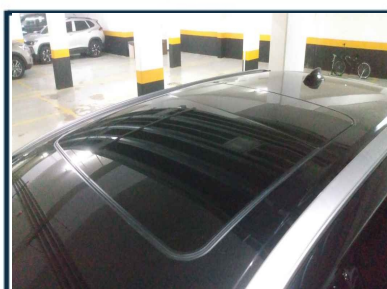

Porta diant. esq.



Porta tras. esq.



Veículo vistoriado, você despreocupado!



21217F7029CE419191ADBF4591

Fotografias do laudo: 1978692

Porta diant. dir.

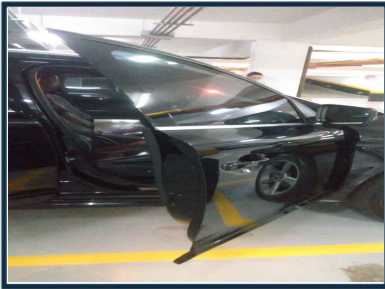

Porta tras. dir.



Coluna central esq.



Soleira diant. esq.

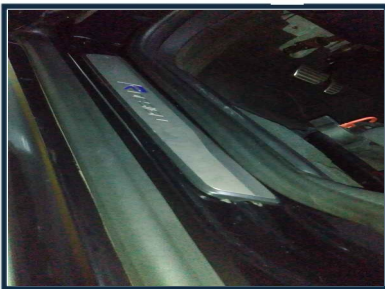

Soleira tras. esq.



Coluna central dir.



Soleira diant. dir.

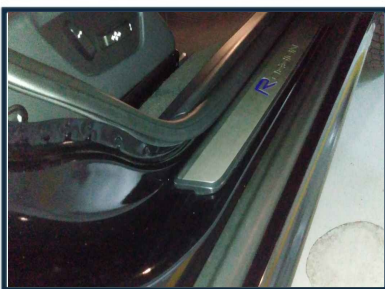

Soleira tras. dir.



Placa



OBSERVAÇÃO:

CAPO APRESENTA REPARO O MESMO APRESENTA MOSSAS POSSÍVEL MENTE CAUSADO POR CHUVA DE GRANIZO, PORTA TRASEIRA DIREITA POSSUI PEQUENO AMASSADO.

O laudo de pintura da Super Visão aponta apenas as condições da pintura do veículo no ato da vistoria. O Laudo emitido segue critérios adotados pela rede Super Visão com base nas melhores práticas do segmento automotivo e aponta apenas as condições das peças avaliadas conforme detalhamento do laudo. Retoques que não depreciam a qualidade visual do veículo não são considerados nessa análise. As peças analisadas podem conter pequenas reparações que podem não ser apontadas devido a sua dimensão e condição geral. O cliente fica ciente que esta análise não inclui verificação estrutural, de funcionamento de peças e acessórios. Para uma avaliação mais detalhada do veículo, contrate uma Vistoria Cautelar ou Vistoria Certicar® pelo site www.supervisao.com.

Eu, declaro ter recebido o seguinte da: MORUMBI e CNPJ: 19512287000167 e compreendido todas as informações contidas neste laudo no ato da inspeção do veículo, concordando que quaisquer esclarecimentos futuros sobre as condições do veículo ora vistoriado somente poderão ser solicitados por mim. Não verificamos a procedência da informação de hodometro em nossas vistorias devido a inexistência de ferramentas que permitam 100 % de assertividade.



PROTEGIDO POR
SUPER VISÃO

Documento assinado eletronicamente com fundamento no art. 9º 1º, do decreto nº 8.539, de 8 de outubro de 2015 em 23/08/2022 15:04, conforme horário oficial de Brasília, por MORUMBI. A autenticação deste documento pode ser conferida no site: <https://www.supervisao.com>

Responsável técnico pelo laudo: ROBSON MORAES SANTOS - 02291496506
Conferido por: RENAN OLIVEIRA DOS SANTOS - 37335981808

Veículo vistoriado, você despreocupado!



21217F7029CE419191ADBF4591



CONSULTA Nº: 3684377

CONFIDENCIAL PARA: Arabutan Vistoria Veicular Ltda

REALIZADA EM: 23/08/2022 às 14:14



VOLVO XC60 2.0T5 R-DES

Informações do veículo - Base Nacional

Placa: FWE-2221

Marca/Modelo: I/VOLVO XC60 2.0T5 R-DES

Ano fabricação/Ano modelo: 2015 / 2015

Município/UF: SAO PAULO / SP

Motor: B4204T111199708

Combustível: GASOLINA

Espécie: Misto

Potência: 245

Situação: **CIRCULAÇÃO**

Tipo de veículo: CAMIONETA

Procedência: IMPORTADA

Chassi: YV1DZ40CDF2749950 **Normal**

Renavam: 01052937508

Cor: PRETA

Cilindradas: 1969

RESTRIÇÕES E OUTRAS INFORMAÇÕES

NADA CONSTA

Queixa e histórico de roubo e furto

✓ Não existe queixa de roubo e furto ativa

✓ Não existe histórico de roubo e furto

E-Decodificador de chassi (Cortesia)

Chassi : YV1DZ40CDF2749950

Região : Bélgica / Finlândia / Malta / Suécia

Montadora : Volvo Suécia

Marca : Volvo

Versão : I/VOLVO 2.0T5 R-DES

Ano Fabricação : 2015

Cilindradas : 1969

Origem : Importado

País : Suécia

Categoria : Camioneta

Modelo : VOLVO XC60 2.0T5 R-DES

Carroceria : AU - SUVs

Ano Modelo : 2015

Combustível : GASOLINA



Base estadual (Cortesia)

Placa: FWE-2221

Marca/Modelo: IVOLVO XC60 2.0T5 R-DES

Categoria: PARTICULAR

Procedência: IMPORTADA

UF de origem: SP

Motor: B4204T111199708

Combustível: GASOLINA

Capacidade de passageiros:

Cilindradas: 1969

Capacidade de carga: 402

Situação: CIRCULAÇÃO

Tipo de veículo: CAMIONETA

Ano fabricação/Ano modelo: 2015 / 2015

Município/UF: SAO PAULO / SP

Chassi: YV1DZ40CDF2749950 Normal

Renavam: 01052937508

Cor: PRETA

Potência: 245

Espécie: Misto



Informações de proprietário

Proprietário Atual: LUCIANA DE CASSIA TEZZA

Proprietário anterior: LUCIANA DE CASSIA TERZA



Débitos do veículo

Débitos de IPVA: 0,00

Débito DERSA: R\$ 0,00

Débito DETRAN: R\$0,00

Débito RENAINF: 0,00

Débito IPVA: R\$ 0,00

Débito DER: R\$ 0,00

Débito CETESB: R\$ 0,00

Débito municipais: R\$ 0,00



LICENCIAMENTO

Data da emissão CRV: 30/09/2020

Data de licenciamento: 10/06/2022

Ano de exercício do licenciamento: 2022



Restrições

Roubo e Furto: Nada consta

Restrição Administrativa: Nada consta

Restrição Tributária: Nada consta

Restrição Judiciária: Nada consta

Restrição Financeira: Nada consta

Restrição Jurídica: Nada consta

Restrição Ambiental: Veículo com Inspeção Veicular OK



OUTRAS RESTRIÇÕES

Nada consta



Informações do DETRAN (Cortesia)

Multas: NADA CONSTA

IPVA: NADA CONSTA - PAGO

Licenciamento do Ano: em dia (prazo para licenciamento vencerá no próximo ano).

Último licenciamento efetuado: exercício 2022

Inspeção GNV: NADA CONSTA

Inspeção Veicular:

Licenciamento Digital - Acesso permitido: Sim

Renavam: 01052937508

MULTAS SSP

Bloqueio de Furto: NADA CONSTA

Restrição Administrativa: NADA CONSTA

Restrição Tributária: NADA CONSTA

Restrição Judiciária: NADA CONSTA

Restrição financeira: NADA CONSTA

Restrição por veículo guinchado: NADA CONSTA

Multas PRF (Cortesia)

Multas: Consultar site https://nadaconsta.prf.gov.br/nada_consta/index.jsfsss

SENATRAN - Para mais informações

Consultar site: <https://portalservicos.senatran.serpro.gov.br/#/>

Gravame (Cortesia)

NADA CONSTA

Comunicação de venda

Não existe

Dívida Ativa (Cortesia)

VEÍCULO

Placa: FWE2221

Renavam: 01052937508

Marca/Modelo: I/VOLVO XC60 2.0T5 R-DES

Faixa de IPVA: 2441150

Ano/Fabricação: 2015

Município: São Paulo

Combustível: GASOLINA

Espécie: MISTO

Categoria: PARTICULAR

Tipo: CAMIONETA

Passageiros: 5

Carroceria: INEXISTENTE

Último licenciamento: 2022

IPVA

[1] - Valor base: 105.975,00

[2] - Alíquota: 4,0

[3] - IPVA Apurado: 4.239,00

[4] - Crédito Nota Fiscal Paulista: ---

[5] - IPVA devido: 4.239,00

[6] - Pagamento efetuado: 4.027,00

[7] - Descontos e abatimentos: 212,00

[8] - Saldo: 0,00

[9] - Acréscimos legais: ---

[10] - Valor a pagar: 0,00

IPVA - DÉBITOS NÃO INSCRITOS

NADA CONSTA

IPVA - DÉBITOS INSCRITOS EM DIVIDA ATIVA

NADA CONSTA

DPVAT (GUIA DE ARRECADAÇÃO)

NADA CONSTA

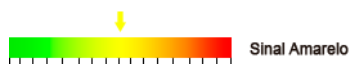
TAXAS**NADA CONSTA****MULTAS****NADA CONSTA****Total Débitos: 0,00****Recall****Não encontrado recall****Informações de sinistro (cortesia)****NÃO ENCONTRADO SINISTRO DE INDENIZAÇÃO INTEGRAL NAS BASES CONSULTADAS****Informações de início de sinistro (Cortesia)****NÃO CONSTA INDÍCIO DE SINISTRO NAS BASES CONSULTADAS****Parecer técnico (Cortesia)****Informações para comercialização****OFERTA EM LEILÃO****NÃO CONSTA OFERTA EM LEILÃO PARA A PLACA FWE2221 NAS BASES CONSULTADAS****EVENTO CORPORATIVO/REMARKETING AUTOMOTIVO****NÃO CONSTA EVENTO CORPORATIVO / REMARKETING AUTOMOTIVO PARA A PLACA FWE2221 NAS BASES CONSULTADAS****HISTÓRICO DE VENDA DIRETA POR MAIOR OFERTA****NÃO CONSTA HISTÓRICO DE VENDA DIRETA PARA A PLACA FWE-2221 NAS BASES CONSULTADAS****HISTÓRICO DE COMERCIALIZAÇÃO POR BANCO OU SEGURADORA****NÃO CONSTA COMERCIALIZAÇÃO PARA A PLACA FWE-2221 NAS BASES CONSULTADAS****Divida Ativa proprietário atual****NÃO LOCALIZADO DIVIDA ATIVA DO PROPRIETÁRIO.**

Ações trabalhista (Cortesia)**Consultar site <http://www.tst.jus.br/certidao>****Qualidade Garantida**
Informação segura em tempo real**SITE SEGURO**
dados criptografados por SSL **FIM DESTA PESQUISA.****! Avisos legais**

As informações contidas nesta pesquisa são **confidenciais ao CNPJ 19.512.287/0001-67** sendo possível sua utilização apenas como orientação em transações comerciais para fins legítimos de prevenção a fraude, legitimação de transações e proteção ao crédito, com responsabilidade administrativa, civil e criminal por quaisquer danos causados quando utilizadas em desacordo com a legislação em vigor. A responsabilidade da Company Conferi limita-se a transmitir fielmente informações sobre veículos automotores registradas em bases de dados públicas e privadas detentoras da informação. As informações contidas nesta pesquisa são as encontradas, na data e hora da mesma, em bases públicas e/ou privadas, sendo do CNPJ 19.512.287/0001-67 a responsabilidade sobre qualquer consequência causada por modificações ou atualizações após o momento em que esta pesquisa foi efetuada. O CNPJ 19.512.287/0001-67 declara ter ciência de que as informações contidas nesta pesquisa visam exclusivamente auxiliar no processo de averiguação da procedência do veículo, sendo apenas uma ferramenta de análise prévia e não um elemento unicamente decisivo para a comercialização de um veículo ou sua aprovação em um procedimento de vistoria. Para veículos cadastrados em outros estados, podem existir vícios ocultos, restrições, débitos ou bloqueios que irão constar no prontuário do veículo somente no momento da transferência efetiva para o estado. As informações contidas nesta pesquisa não substituem a consulta do órgão oficial, especialmente pelo fato de que as informações aqui exibidas podem ser acrescidas, modificadas ou retiradas de forma "on-line" por órgãos públicos, instituições financeiras ou seguradoras.