

**DADOS GERAIS:**

DATA:	21/09/2022	STATUS:	APROVADO
CLIENTE:	GRUPO BMZ	Nº DO LAUDO:	2074282
UNIDADE:	SANTO ANDRÉ	VISTORIADOR:	BRUNO REIS SALATA

**DADOS DO VEICULO:**

FABRICANTE/MARCA:	CITROEN	MODELO/VERSÃO:	I/CITROEN DS3 TURBO165M
ANO FAB./MODELO:	2012 / 2013	COR:	VERMELHA
PLACA:	FFO2422	CIDADE:	SANTO ANDRÉ
Nº DO CHASSI NO VEÍC.:	VF7SA5FMXDW500319	Nº DO MOTOR NO VEÍC.:	147062010FJBLPSA5F06
Nº DO CHASSI NA BIN:	VF7SA5FMXDW500319	Nº DO MOTOR NA BIN:	10FJBL1470620
Nº DO CHASSI NO CRLV:	VF7SA5FMXDW500319	Nº DO MOTOR NO CRLV:	10FJBL1470620
Nº DO CÂMBIO NO VEÍC.:	OBSTRUÍDA	COMBUSTÍVEL:	FLEX
Nº DO CÂMBIO NA BIN:	NÃO CONSTA	KM:	141099

**1 - CONDIÇÃO DA NUMERAÇÃO DO CHASSI:**

✓ DENTRO DOS PADRÕES DO FABRICANTE

**2 - CONDIÇÃO DA NUMERAÇÃO DO MOTOR:**

✓ DENTRO DOS PADRÕES

⚠️ COINCIDE PARCIALMENTE COM A BIN, PODENDO SER EXIGIDO REGULARIZAÇÃO PELO ÓRGÃO DE TRÂNSITO

**3 - CONDIÇÃO DA NUMERAÇÃO DO CÂMBIO:**✓ NÃO CADASTRADA NA BIN  
✓ OBSTRUÍDA / SEM ACESSO (ITEM EXCLUÍDO DE PARECER)**4 - CONDIÇÕES DAS ETIQUETAS ETA:**ASSOALHO  
✓ NÃO OBRIGATÓRIA  
BATEENTE DA PORTA  
✓ ORIGINAL / DENTRO DOS PADRÕES DO FABRICANTE  
COMPARTIMENTO DO MOTOR  
✓ ORIGINAL / DENTRO DOS PADRÕES DO FABRICANTE**5 - DATA DO CINTO DE SEGURANÇA:**DIANTEIRO DIREITO  
✓ COMPATÍVEL COM O ANO DO VEÍCULO -  
DIANTEIRO ESQUERDO  
✓ COMPATÍVEL COM O ANO DO VEÍCULO -  
TRASEIRO DIREITO  
✓ COMPATÍVEL COM O ANO DO VEÍCULO -  
TRASEIRO ESQUERDO  
✓ COMPATÍVEL COM O ANO DO VEÍCULO -**6 - CONDIÇÃO DA GRAVAÇÃO DO CHASSI NOS VIDROS:**VIDRO DA PORTA DIANTEIRA DIREITA  
✓ ORIGINAL / DENTRO DOS PADRÕES DO FABRICANTE -  
VIDRO DA PORTA DIANTEIRA ESQUERDA  
✓ ORIGINAL / DENTRO DOS PADRÕES DO FABRICANTE -  
VIDRO DIANTEIRO (PARA-BRISA)  
✓ ORIGINAL / DENTRO DOS PADRÕES DO FABRICANTE -  
VIDRO TRASEIRO (VIGIA)  
✓ ORIGINAL / DENTRO DOS PADRÕES DO FABRICANTE -**7 - CONDIÇÕES DA PLACA:**

✓ PLACA E TARJETA EM CONFORMIDADE

**8 - CONDIÇÕES DA ESTRUTURA DA CARROÇARIA:**

✓ NÃO APRESENTA CORTE / REPARAÇÃO SIGNIFICATIVA NA ESTRUTURA DA CARROÇARIA

**9 - REGISTRO E HISTÓRICO DE LEILÃO / SINISTRO / ROUBO E FURTO:**

✓ NENHUM REGISTRO ENCONTRADO

**OBSERVAÇÕES DO VEÍCULO:**

NADA CONSTA

**OBSERVAÇÕES GERAIS:**

O presente laudo possui caráter informativo de análise particular do veículo vistoriado, não substituindo a Perícia Oficial do Instituto de Criminalística - A unidade Super Visão prestadora de serviço abaixo descrita não se responsabiliza por quaisquer modificações posteriores a realização do laudo, baseados nos itens que contemplam esta vistoria, sendo que sua validade é no exato momento da vistoria - O status/resultado final do presente laudo segue o critério de avaliação desenvolvido pela Super Visão - Perícias Vistorias Ltda, podendo este ser alterado a qualquer momento, sem prévia comunicação. A unidade Super Visão prestadora de serviço abaixo descrita, repassa na íntegra os dados fornecidos pela empresa de consulta/pesquisa, não se responsabilizando pelas informações dos mesmos. Informamos que as nomenclaturas dos resultados foram alteradas para Aprovado com Apontamento (substituindo a Ressalva) e Não Conforme (substituindo o Reprovado). Última revisão de Critérios: 11/03/19. Não nos responsabilizamos por eventuais divergências de Status ref. a esta revisão/atualização.

**Critério de avaliação da seguradoras:**

Ao receber este laudo, o cliente fica ciente que as companhias de seguro possuem seus próprios métodos e critérios de avaliação do risco para aceitação ou não de automóveis, por esse motivo informamos que o critério de avaliação da Super Visão bem como o resultado final da vistoria, independe da aceitação ou não da seguradora.



DOCUMENTO ASSINADO ELETRONICAMENTE COM FUNDAMENTO NO ART. 6º. 1º, DO DECRETO Nº 8.539, DE 8 DE OUTUBRO DE 2015 EM 21/09/2022 18:16:15 PM, CONFORME HORÁRIO OFICIAL DE BRASÍLIA, POR SUPERVISAO SANTO ANDRE VISTORIAS AUTOMOTIVAS LTDA - ME. A autenticação deste documento pode ser conferida no site: <https://www.supervisao.com/>

Responsável técnico pelo laudo: BRUNO REIS SALATA - 533027550;  
Conferido por: KAREN PAES BEZERRA - 476751100.

Eu, GRUPO BMZ declaro ter recebido o seguinte da: SUPERVISAO SANTO ANDRE VISTORIAS AUTOMOTIVAS LTDA - ME e CNPJ: 38145489000162 e compreendido todas as informações contidas neste laudo no ato da inspeção do veículo, concordando que quaisquer esclarecimentos futuros sobre as condições do veículo ora vistoriado somente poderão ser solicitados por mim. Não verificamos a procedência da informação de hodometro em nossas vistorias devido a inexistência de ferramentas que permitam 100% de assertividade.



FOTOGRAFIAS DO LAUDO: 2074282

CHASSI



MOTOR



FRENTE



TRASEIRA

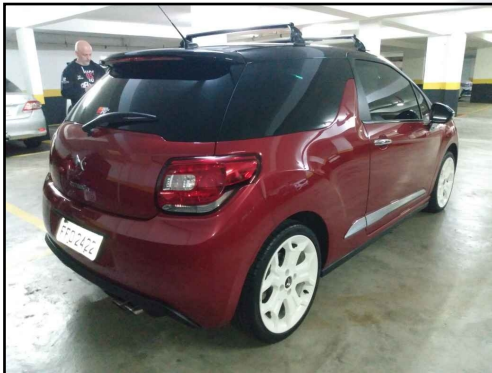

PLACA



DATA DO CINTO DE SEGURANÇA



CÂMBIO



ETIQUETA ETA MOTOR



KM



DOCUMENTO ASSINADO ELETRONICAMENTE COM FUNDAMENTO NO ART. 6º. 1º, DO DECRETO Nº 8.539, DE 8 DE OUTUBRO DE 2015 EM 21/09/2022 18:16:16 PM, CONFORME HORÁRIO OFICIAL DE BRÁSILIA, POR SUPERVISAO SANTO ANDRE VISTORIAS AUTOMOTIVAS LTDA - ME. A autenticação deste documento pode ser conferida no site: <https://www.supervisao.com/>

Responsável técnico pelo laudo: BRUNO REIS SALATA - 533027550;  
Conferido por: KAREN PAES BEZERRA - 476751100.

Eu, GRUPO BMZ declaro ter recebido o seguinte da: SUPERVISAO SANTO ANDRE VISTORIAS AUTOMOTIVAS LTDA - ME e CNPJ: 38145489000162 e compreendido todas as informações contidas neste laudo no ato da inspeção do veículo, concordando que quaisquer esclarecimentos futuros sobre as condições do veículo ora vistoriado somente poderão ser solicitados por mim. Não verificamos a procedência da informação de hodometro em nossas vistorias devido a inexistência de ferramentas que permitam 100% de assertividade.





FOTOGRAFIAS DO LAUDO: 2074282

LACRE



FOTO ETA COLUMNA

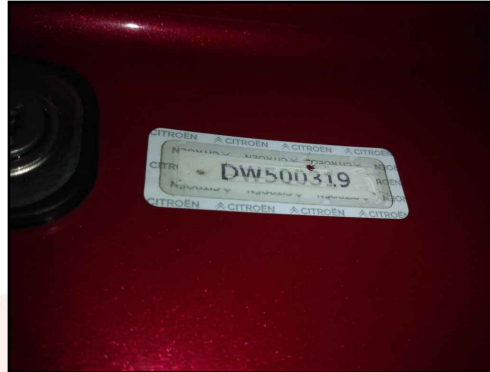

TORRE AMORT DIANT / DIREITA



TORRE AMORT DIANT / ESQUERDA

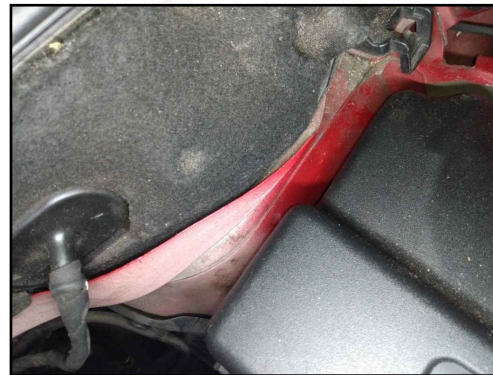

LONGARINA DIANT / DIREITA



LONGARINA DIANT / ESQUER



LONGARINA TRASEIRA / DIREITA

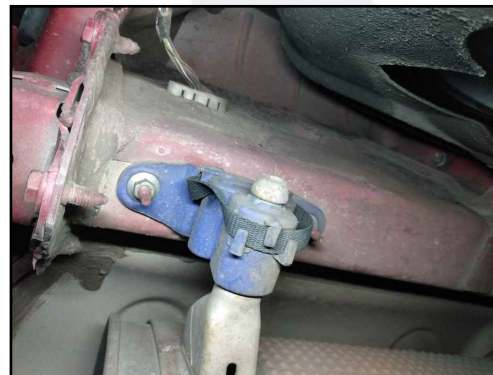

LONGARINA TRASEIRA / ESQUERDA

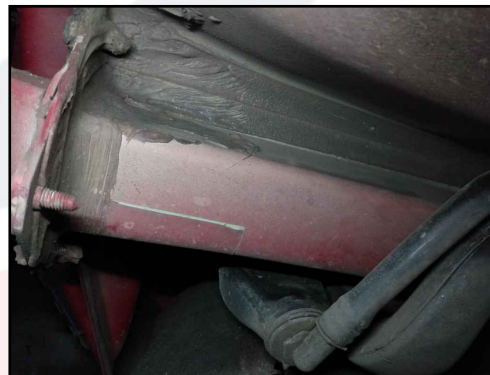

GRAVAÇÃO DO VIDRO

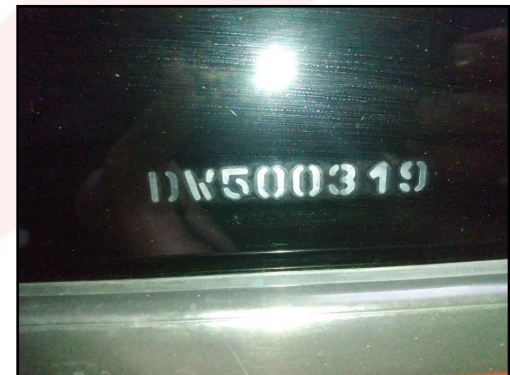

DOCUMENTO ASSINADO ELETRONICAMENTE COM FUNDAMENTO NO ART. 6º. 1º, DO DECRETO Nº 8.539, DE 8 DE OUTUBRO DE 2015 EM 21/09/2022 18:16:16 PM, CONFORME HORÁRIO OFICIAL DE BRASÍLIA, POR SUPERVISAO SANTO ANDRE VISTORIAS AUTOMOTIVAS LTDA - ME. A autenticação deste documento pode ser conferida no site: <https://www.supervisao.com/>

Responsável técnico pelo laudo: BRUNO REIS SALATA - 533027550;  
Conferido por: KAREN PAES BEZERRA - 476751100.

Eu, GRUPO BMZ declaro ter recebido o seguinte da: SUPERVISAO SANTO ANDRE VISTORIAS AUTOMOTIVAS LTDA - ME e CNPJ: 38145489000162 e compreendido todas as informações contidas neste laudo no ato da inspeção do veículo, concordando que quaisquer esclarecimentos futuros sobre as condições do veículo ora vistoriado somente poderão ser solicitados por mim. Não verificamos a procedência da informação de hodometro em nossas vistorias devido a inexistência de ferramentas que permitam 100% de assertividade.



CONSULTA Nº: 3873576

CONFIDENCIAL PARA: 001 Supervis  
ao Santo Andre Vistorias Ltda

REALIZADA EM: 21/09/2022 às 15:21



### Informações do veículo - Base Nacional

Placa: FFO-2422

Marca/Modelo: I/CITROEN DS3 TURBO165M6

Ano fabricação/Ano modelo: 2012 / 2013

Município/UF: SANTO ANDRE / SP

Motor: 10FJBL1470620

Combustível: GASOLINA

Capacidade de passageiros: 5

Cilindradas: 1598

Peso bruto(CMT): 24.9

Eixo: 2

Situação: CIRCULAÇÃO

Tipo de veículo: AUTOMOVEL

Procedência: ESTRANGEIRA

Chassi: VF7SA5FMXDW500319 NORMAL

Renavam: 484589733

Cor: Vermelha

Espécie: PASSAGEIRO

Peso bruto(PBT): 15.9

Potência: 165

Última atualização: 02/09/2022 161915

### RESTRIÇÕES E OUTRAS INFORMAÇÕES

NADA CONSTA

### Queixa e histórico de roubo e furto

✓ Não existe queixa de roubo e furto ativa

✓ Não existe histórico de roubo e furto

### E-Decodificador de chassi (Cortesia)

Chassi : VF7SA5FMXDW500319

Região : Áustria / França / Espanha

Montadora : Automobiles Citroën França

Marca : Citroën

Versão : I/CITROEN TURBO165M6

Ano Fabricação : 2012

Cilindradas : 1598

Origem : Importado

País : França

Categoria : Automovel

Modelo : DS3

Carroceria : AU - HATCH PEQUENO

Ano Modelo : 2013

Combustível : Gasolina



## Base estadual (Cortesia)

Placa: FFO-2422

Marca/Modelo: I / CITROEN DS3 TURBO165M6

Ano fabricação/Ano modelo: 2012 / 2013

Município/UF: SANTO ANDRE / SP

Chassi: VF7SA5FMXDW500319 Normal

Renavam: 484589733

Cor: Vermelha

Potência: 165

Peso bruto(PBT): 1590

Espécie: Passageiro

Eixo: 2

Eixo auxiliar: 0

Situação: CIRCULAÇÃO

Tipo de veículo: Automovel

Procedência: Importado

UF de origem: SP

Motor:

Combustível: Gasolina

Capacidade de passageiros: 5

Cilindradas: 1598

Peso bruto(CMT): 2490

Capacidade de carga: 0

Eixo Traseiro Dif: 0

Carroceria: AU - HATCH PEQUENO



## Informações de proprietário

Proprietário Atual: FRANK JOSEF HANSEN



## Débitos do veículo

Débito de multas: NÃO EXISTE DEBITO DE MULTA

Débitos de IPVA: EXISTE DEBITO DE IPVA

Guincho: NADA CONSTA

Débito Multas: R\$ 0,00

Débito IPVA: R\$ NADA CONSTA Em caso de dúvidas, consulte [www.ipva.fazenda.sp.gov.br](http://www.ipva.fazenda.sp.gov.br)

## LICENCIAMENTO

Data de licenciamento: 2022

Ano de exercício do licenciamento: em dia (prazo para licenciamento vencerá no próximo ano).



## Restrições

Roubo e Furtto: VEICULO NAO INDICA OCORRENCIA DE ROUBO/FURTO

Restrição Judiciária: NADA CONSTA

Restrição Jurídica: Nada consta

Restrição Administrativa: NADA CONSTA

Restrição Tributária: NADA CONSTA

Restrição Financeira: NADA CONSTA



## Informações do DETRAN (Cortesia)

Multas: NADA CONSTA

Licenciamento do Ano: em dia (prazo para licenciamento vencerá no próximo ano).

Inspeção GNV: NADA CONSTA

Licenciamento Digital - Acesso permitido: Sim

IPVA: NADA CONSTA - PAGO

Último licenciamento efetuado: exercício 2022

Inspeção Veicular:

Renavam: 00484589733



## MULTAS SSP

Bloqueio de Furtto: NADA CONSTA

Restrição Tributária: NADA CONSTA

Restrição financeira: NADA CONSTA

Restrição Administrativa: NADA CONSTA

Restrição Judiciária: NADA CONSTA

Restrição por veículo guinchado: NADA CONSTA

Multas PRF (Cortesia)

Multas: Consultar site [https://nadaconsta.prf.gov.br/nada\\_consta/index.jsfsss](https://nadaconsta.prf.gov.br/nada_consta/index.jsfsss)

SENATRAN - Para mais informações

Consultar site: <https://portalservicos.senatran.serpro.gov.br/#/>

Comunicação de venda

Não existe

Divida Ativa (Cortesia)

VEÍCULO

Placa: FFO2422	Renavam: 00484589733	Marca/Modelo: I/CITROEN DS3 TURB O165M6
Faixa de IPVA: 1603630	Ano/Fabricação: 2012	Município: Santo André
Combustível: GASOLINA	Espécie: PASSAGEIRO	Categoria: PARTICULAR
Tipo: AUTOMOVEL	Passageiros: 5	Carroceria: INEXISTENTE
Último licenciamento: 2022		

IPVA

[1] - Valor base: 41.567,00	[2] - Alíquota: 4,0	[3] - IPVA Apurado: 1.662,68
[4] - Crédito Nota Fiscal Paulista: ---	[5] - IPVA devido: 1.662,68	[6] - Pagamento efetuado: 1.662,66
[7] - Descontos e abatimentos: 0,02	[8] - Saldo: 0,00	[9] - Acréscimos legais: ---
[10] - Valor a pagar: 0,00		

IPVA - DÉBITOS NÃO INSCRITOS

NADA CONSTA

IPVA - DÉBITOS INSCRITOS EM DIVIDA ATIVA

NADA CONSTA

DPVAT (GUIA DE ARRECADAÇÃO)

NADA CONSTA

TAXAS

NADA CONSTA

MULTAS

NADA CONSTA

Total Débitos: 0,00

Recall

Não encontrado recall

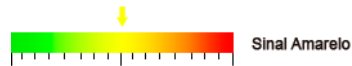
**! Informações de sinistro (cortesia)****NÃO ENCONTRADO SINISTRO DE INDENIZAÇÃO INTEGRAL NAS BASES CONSULTADAS****! Informações de indício de sinistro (Cortesia)****NÃO CONSTA INDÍCIO DE SINISTRO NAS BASES CONSULTADAS****! Parecer técnico (Cortesia)****🔍 Informações para comercialização****🔍 OFERTA EM LEILÃO****NÃO CONSTA OFERTA EM LEILÃO PARA A PLACA FFO2422 NAS BASES CONSULTADAS****🔍 EVENTO CORPORATIVO/REMARKETING AUTOMOTIVO****NÃO CONSTA EVENTO CORPORATIVO / REMARKETING AUTOMOTIVO PARA A PLACA FFO2422 NAS BASES CONSULTADAS****🔍 HISTÓRICO DE VENDA DIRETA POR MAIOR OFERTA****NÃO CONSTA HISTÓRICO DE VENDA DIRETA PARA A PLACA FFO-2422 NAS BASES CONSULTADAS****🔍 HISTÓRICO DE COMERCIALIZAÇÃO POR BANCO OU SEGURADORA****NÃO CONSTA COMERCIALIZAÇÃO PARA A PLACA FFO-2422 NAS BASES CONSULTADAS****📄 Dívida Ativa proprietário atual****NÃO LOCALIZADO DÍVIDA ATIVA DO PROPRIETÁRIO.****📄 Ações trabalhista (Cortesia)****Consultar site <http://www.tst.jus.br/certidao>**



**Qualidade Garantida**  
Informação segura em tempo real

**SITE SEGURO**  
dados criptografados por SSL

## FIM DESTA PESQUISA.

### ! Avisos legais

As informações contidas nesta pesquisa são **confidenciais ao CNPJ 38.145.489/0001-62** sendo possível sua utilização apenas como orientação em transações comerciais para fins legítimos de prevenção a fraude, legitimação de transações e proteção ao crédito, com responsabilidade administrativa, civil e criminal por quaisquer danos causados quando utilizadas em desacordo com a legislação em vigor. A responsabilidade da Company Conferi limita-se a transmitir fielmente informações sobre veículos automotores registradas em bases de dados públicas e privadas detentoras da informação. As informações contidas nesta pesquisa são as encontradas, na data e hora da mesma, em bases públicas e/ou privadas, sendo do CNPJ 38.145.489/0001-62 a responsabilidade sobre qualquer consequência causada por modificações ou atualizações após o momento em que esta pesquisa foi efetuada. O CNPJ 38.145.489/0001-62 declara ter ciência de que as informações contidas nesta pesquisa visam exclusivamente auxiliar no processo de averiguação da procedência do veículo, sendo apenas uma ferramenta de análise prévia e não um elemento unicamente decisivo para a comercialização de um veículo ou sua aprovação em um procedimento de vistoria. Para veículos cadastrados em outros estados, podem existir vícios ocultos, restrições, débitos ou bloqueios que irão constar no prontuário do veículo somente no momento da transferência efetiva para o estado. As informações contidas nesta pesquisa não substituem a consulta do órgão oficial, especialmente pelo fato de que as informações aqui exibidas podem ser acrescidas, modificadas ou retiradas de forma "on-line" por órgãos públicos, instituições financeiras ou seguradoras.