

**DADOS GERAIS:**

| | | | |
|----------|------------|--------------|---------------------------|
| DATA: | 05/04/2023 | STATUS: | APROVADO |
| CLIENTE: | GRUPO BMZ | Nº DO LAUDO: | 2543123 |
| UNIDADE: | BUTANTÃ | VISTORIADOR: | RENAN GABRIEL DIAS SILVES |

DADOS DO VEICULO:

| | | | |
|------------------------|-------------------|-----------------------|-----------------|
| FABRICANTE/MARCA: | HONDA | MODELO/VERSÃO: | I/HONDA CR-V LX |
| ANO FAB./MODELO: | 2008 / 2008 | COR: | PRETA |
| PLACA: | DZA7181 | CIDADE: | SÃO PAULO |
| Nº DO CHASSI NO VEÍC.: | 3CZRE18308G500006 | Nº DO MOTOR NO VEÍC.: | R20A11000082 |
| Nº DO CHASSI NA BIN: | 3CZRE18308G500006 | Nº DO MOTOR NA BIN: | R20A11000082 |
| Nº DO CHASSI NO CRLV: | 3CZRE18308G500006 | Nº DO MOTOR NO CRLV: | R20A11000082 |
| Nº DO CÂMBIO NO VEÍC.: | OBSTRUÍDA | COMBUSTÍVEL: | GASOLINA |
| Nº DO CÂMBIO NA BIN: | NC | KM: | 128972 |

1 - CONDIÇÃO DA NUMERAÇÃO DO CHASSI:

✓ DENTRO DOS PADRÕES DO FABRICANTE

2 - CONDIÇÃO DA NUMERAÇÃO DO MOTOR:

✓ DENTRO DOS PADRÕES

3 - CONDIÇÃO DA NUMERAÇÃO DO CÂMBIO:

✓ OBSTRUÍDA / SEM ACESSO (ITEM EXCLUÍDO DE PARECER)

4 - CONDIÇÕES DAS ETIQUETAS ETA:**ASSOALHO**

✓ NÃO OBRIGATÓRIA

BATENTE DA PORTA

✓ ORIGINAL / DENTRO DOS PADRÕES DO FABRICANTE

COMPARTIMENTO DO MOTOR

✓ ORIGINAL / DENTRO DOS PADRÕES DO FABRICANTE

5 - DATA DO CINTO DE SEGURANÇA:**DIANTEIRO DIREITO**

✓ COMPATÍVEL COM O ANO DO VEÍCULO -

DIANTEIRO ESQUERDO

✓ COMPATÍVEL COM O ANO DO VEÍCULO -

TRASEIRO DIREITO

✓ COMPATÍVEL COM O ANO DO VEÍCULO -

TRASEIRO ESQUERDO

✓ COMPATÍVEL COM O ANO DO VEÍCULO -

6 - CONDIÇÃO DA GRAVAÇÃO DO CHASSI NOS VIDROS:**VIDRO DA PORTA DIANTEIRA DIREITA**

✓ ORIGINAL / DENTRO DOS PADRÕES DO FABRICANTE -

VIDRO DA PORTA DIANTEIRA ESQUERDA

✓ ORIGINAL / DENTRO DOS PADRÕES DO FABRICANTE -

VIDRO DA PORTA TRASEIRA DIREITA

✓ ORIGINAL / DENTRO DOS PADRÕES DO FABRICANTE -

VIDRO DA PORTA TRASEIRA ESQUERDA

✓ ORIGINAL / DENTRO DOS PADRÕES DO FABRICANTE -

VIDRO DIANTEIRO (PARA-BRISA)

✓ ORIGINAL / DENTRO DOS PADRÕES DO FABRICANTE -

VIDRO TRASEIRO (VIGIA)

✓ ORIGINAL / DENTRO DOS PADRÕES DO FABRICANTE -

7 - CONDIÇÕES DA PLACA:

✓ PLACA E TARJETA EM CONFORMIDADE

8 - CONDIÇÕES DA ESTRUTURA DA CARROÇARIA:

✓ NÃO APRESENTA CORTE / REPARAÇÃO SIGNIFICATIVA NA ESTRUTURA DA CARROÇARIA

9 - REGISTRO E HISTÓRICO DE LEILÃO / SINISTRO / ROUBO E FURTO:

✓ NENHUM REGISTRO ENCONTRADO

OBSERVAÇÕES DO VEÍCULO:

NADA CONSTA

OBSERVAÇÕES GERAIS:

O presente laudo possui caráter informativo de análise particular do veículo vistoriado, não substituindo a Perícia Oficial do Instituto de Criminalística - A unidade Super Visão prestadora de serviço abaixo descrita não se responsabiliza por quaisquer modificações posteriores a realização do laudo, baseados nos itens que contemplam esta vistoria, sendo que sua validade é no exato momento da vistoria - O status/resultado final do presente laudo segue o critério de avaliação desenvolvido pela Super Visão Perícias Vistorias Ltda, podendo este ser alterado a qualquer momento, sem prévia comunicação. A unidade Super Visão prestadora de serviço abaixo descrita, repassa na íntegra os dados fornecidos pela empresa de consulta/pesquisa, não se responsabilizando pelas informações dos mesmos. Informamos que as nomenclaturas dos resultados foram alteradas para Aprovado com Apointamento (substituindo a Ressalva) e Não Conforme (substituindo o Reprovado). Última revisão de Critérios: 11/03/19. Não nos responsabilizamos por eventuais divergências de Status ref. a esta revisão/atualização.

Critério de avaliação da seguradoras:

Ao receber este laudo, o cliente fica ciente que as companhias de seguro possuem seus próprios métodos e critérios de avaliação do risco para aceitação ou não de automóveis, por esse motivo informamos que o critério de avaliação da Super Visão bem como o resultado final da vistoria, independe da aceitação ou não da seguradora.



DOCUMENTO ASSINADO ELETRONICAMENTE COM FUNDAMENTO NO ART. 6º. 1º, DO DECRETO Nº 8.539, DE 8 DE OUTUBRO DE 2015 EM 05/04/2023 16:10:42 PM, CONFORME HORÁRIO OFICIAL DE BRÁSILIA, POR APROVE VISTORIA VEICULAR LTDA - EPP. A autenticação deste documento pode ser conferida no site: <https://www.supervisao.com/>

Responsável técnico pelo laudo: RENAN GABRIEL DIAS SILVESTRE DE MORAES - 402567316;
Conferido por: NADJAN BATISTA RODRIGUES - 490910300.

Eu, GRUPO BMZ declaro ter recebido o seguinte da: APROVE VISTORIA VEICULAR LTDA - EPP e CNPJ: 10929641000189 e compreendido todas as informações contidas neste laudo no ato da inspeção do veículo, concordando que quaisquer esclarecimentos futuros sobre as condições do veículo ora vistoriado somente poderão ser solicitados por mim. Não verificamos a procedência da informação de hodometro em nossas vistorias devido a inexistência de ferramentas que permitam 100% de assertividade.



FOTOGRAFIAS DO LAUDO: 2543123

CHASSI



MOTOR



FRENTE



TRASEIRA



PLACA

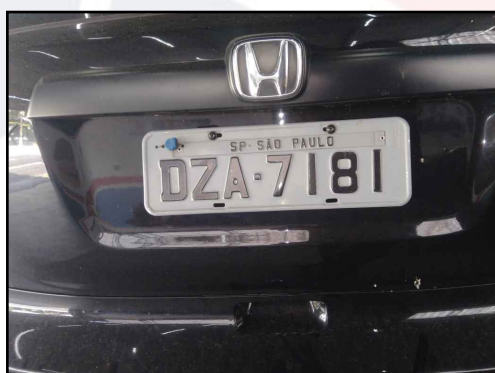

DATA DO CINTO DE SEGURANÇA



CÂMBIO



ETIQUETA ETA MOTOR



KM



DOCUMENTO ASSINADO ELETRONICAMENTE COM FUNDAMENTO NO ART. 6º. 1º, DO DECRETO Nº 8.539, DE 8 DE OUTUBRO DE 2015 EM 05/04/2023 16:10:43 PM, CONFORME HORÁRIO OFICIAL DE BRÁSILIA, POR APROVE VISTORIA VEICULAR LTDA - EPP. A autenticação deste documento pode ser conferida no site: <https://www.supervisao.com/>

Responsável técnico pelo laudo: RENAN GABRIEL DIAS SILVESTRE DE MORAES - 402567316;
Conferido por: NADJAN BATISTA RODRIGUES - 490910300.

Eu, GRUPO BMZ declaro ter recebido o seguinte da: APROVE VISTORIA VEICULAR LTDA - EPP e CNPJ: 10929641000189 e compreendido todas as informações contidas neste laudo no ato da inspeção do veículo, concordando que quaisquer esclarecimentos futuros sobre as condições do veículo ora vistoriado somente poderão ser solicitados por mim. Não verificamos a procedência da informação de hodômetro em nossas vistorias devido a inexistência de ferramentas que permitam 100% de assertividade.



FOTOGRAFIAS DO LAUDO: 2543123

LACRE



FOTO ETA COLUNA



TORRE AMORT DIANT / DIREITA



TORRE AMORT DIANT / ESQUERDA



LONGARINA DIANT / DIREITA



LONGARINA DIANT / ESQUER

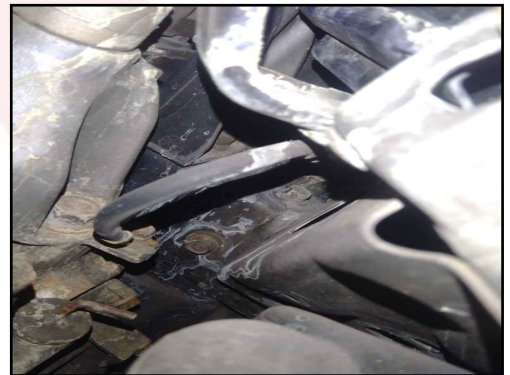

LONGARINA TRASEIRA / DIREITA

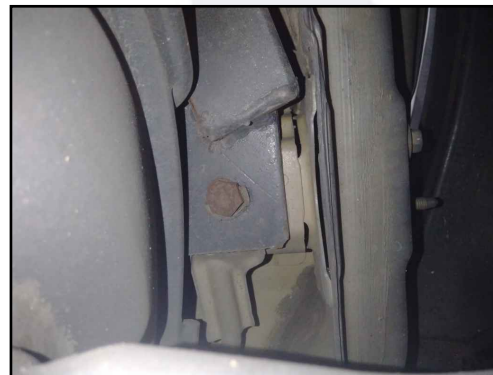

LONGARINA TRASEIRA / ESQUERDA



GRAVAÇÃO DO VIDRO



DOCUMENTO ASSINADO ELETRONICAMENTE COM FUNDAMENTO NO ART. 6º. 1º, DO DECRETO Nº 8.539, DE 8 DE OUTUBRO DE 2015 EM 05/04/2023 16:10:44 PM, CONFORME HORÁRIO OFICIAL DE BRÁSILIA, POR APROVE VISTORIA VEICULAR LTDA - EPP. A autenticação deste documento pode ser conferida no site: <https://www.supervisao.com/>

Responsável técnico pelo laudo: RENAN GABRIEL DIAS SILVESTRE DE MORAES - 402567316;
Conferido por: NADJAN BATISTA RODRIGUES - 490910300.

Eu, GRUPO BMZ declaro ter recebido o seguinte da: APROVE VISTORIA VEICULAR LTDA - EPP e CNPJ: 10929641000189 e compreendido todas as informações contidas neste laudo no ato da inspeção do veículo, concordando que quaisquer esclarecimentos futuros sobre as condições do veículo ora vistoriado somente poderão ser solicitados por mim. Não verificamos a procedência da informação de hodômetro em nossas vistorias devido a inexistência de ferramentas que permitam 100% de assertividade.

**DADOS GERAIS:**

| | | | |
|----------|------------|--------------|---------------------------|
| DATA: | 05/04/2023 | Nº DO LAUDO: | 2543123 |
| CLIENTE: | GRUPO BMZ | VISTORIADOR: | RENAN GABRIEL DIAS SILVES |
| UNIDADE: | BUTANTÃ | | |

DADOS DO VEICULO:

| | | | |
|-------------------|-------------|----------------|-----------------|
| FABRICANTE/MARCA: | HONDA | MODELO/VERSÃO: | I/HONDA CR-V LX |
| ANO FAB./MODELO: | 2008 / 2008 | COR: | PRETA |

LAUDO DE VISTORIA COMPLEMENTAR:**ACESSÓRIOS E EQUIPAMENTOS:**

| ITEM | ITEM |
|-------------------------------|----------------------|
| ✓ AIR BAG MOTORISTA | ✓ TRIÂNGULO |
| ✓ LIMP./LAV. VIDRO TRAS. | ✓ TAPETES |
| ✓ VIDROS ELÉTRICOS | ✓ BANCO DE COURO |
| ✓ MACACO | ✓ AIR BAG PASSAGEIRO |
| ✓ ESTEPE | ✓ ANTENA |
| ✓ CD PLAYER | ✓ TRAVAS ELÉTRICAS |
| ✓ AR QUENTE | ✓ TÉRMICO TRASEIRO |
| ✓ RETROVISORES ELÉTRICOS | ✓ AR CONDICIONADO |
| ✓ DIREÇÃO HIDRÁULICA/ELÉTRICA | ✓ RODAS DE LIGA LEVE |
| ✓ CÂMBIO AUTOMÁTICO | ✓ PILOTO AUTOMÁTICO |



DOCUMENTO ASSINADO ELETRONICAMENTE COM FUNDAMENTO NO ART. 6º. 1º, DO DECRETO Nº 8.539, DE 8 DE OUTUBRO DE 2015 EM **05/04/2023 16:10:44 PM**, CONFORME HORÁRIO OFICIAL DE BRÁSILIA, POR APROVE VISTORIA VEICULAR LTDA - EPP. A autenticação deste documento pode ser conferida no site: <https://www.supervisao.com/>

Responsável técnico pelo laudo: RENAN GABRIEL DIAS SILVESTRE DE MORAES - 402567316;
Conferido por: NADJAN BATISTA RODRIGUES - 490910300.

Eu, GRUPO BMZ declaro ter recebido o seguinte da: APROVE VISTORIA VEICULAR LTDA - EPP e CNPJ: 10929641000189 e compreendido todas as informações contidas neste laudo no ato da inspeção do veículo, concordando que quaisquer esclarecimentos futuros sobre as condições do veículo ora vistoriado somente poderão ser solicitados por mim. Não verificamos a procedência da informação de hodômetro em nossas vistorias devido a inexistência de ferramentas que permitam 100% de assertividade.



Número do Laudo: 2543123

PAINEL GERAL



ACABAMENTO P.E.



ACABAMENTO P.D



BANCO TRASEIRO



PNEUS/RODAS DIANTEIRO E.



PNEUS/RODAS TRASEIRO E.

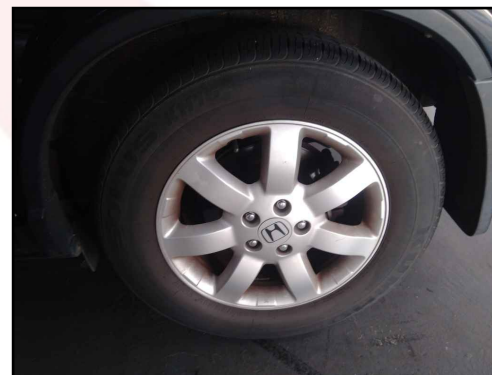

PNEUS/RODAS TRASEIRO D.



PNEUS/RODAS DIANTEIRO D.

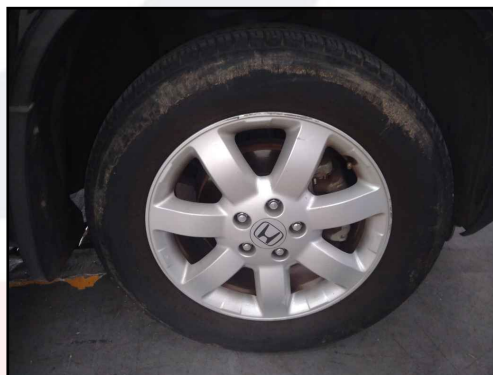

PNEU ESTEPE



DOCUMENTO ASSINADO ELETRONICAMENTE COM FUNDAMENTO NO ART. 6º. 1º, DO DECRETO Nº 8.539, DE 8 DE OUTUBRO DE 2015 EM 05/04/2023 16:10:44 PM, CONFORME HORÁRIO OFICIAL DE BRÁSILIA, POR APROVE VISTORIA VEICULAR LTDA - EPP. A autenticação deste documento pode ser conferida no site: <https://www.supervisao.com/>

Responsável técnico pelo laudo: RENAN GABRIEL DIAS SILVESTRE DE MORAES - 402567316;
Conferido por: NADJAN BATISTA RODRIGUES - 490910300.

Eu, GRUPO BMZ declaro ter recebido o seguinte da: APROVE VISTORIA VEICULAR LTDA - EPP e CNPJ: 10929641000189 e compreendido todas as informações contidas neste laudo no ato da inspeção do veículo, concordando que quaisquer esclarecimentos futuros sobre as condições do veículo ora vistoriado somente poderão ser solicitados por mim. Não verificamos a procedência da informação de hodômetro em nossas vistorias devido a inexistência de ferramentas que permitam 100% de assertividade.



CONSULTA Nº: 4687391

CONFIDENCIAL PARA: Aprove Vistoria Veicular Ltda

REALIZADA EM: 05/04/2023 às 14:51

SP - SAO PAULO
DZA-7181

Informações do veículo - Base Nacional

Placa: DZA-7181

Marca/Modelo: I/HONDA CR-V LX

Ano fabricação/Ano modelo: 2008 / 2008

Município/UF: SAO PAULO / SP

Motor: R20A1-1000082

Combustível: GASOLINA

Espécie: Misto

Potência: 150

Situação: **CIRCULAÇÃO**

Tipo de veículo: CAMIONETA

Procedência: IMPORTADA

Chassi: 3CZRE18308G500006 **Normal**

Renavam: 00958322945

Cor: PRETA

Cilindradas: 1997

RESTRIÇÕES E OUTRAS INFORMAÇÕES

NADA CONSTA

Queixa e histórico de roubo e furto

 Não existe queixa de roubo e furto ativa Não existe histórico de roubo e furto

E-Decodificador de chassi (Cortesia)

Chassi : 3CZRE18308G500006

Região : Costa Rica/ México / Trindade

Montadora : Honda de Mexico Celaya plant

Marca : Honda

Versão : I/HONDA CR-V LX

Ano Fabricação : 2008

Cilindradas : 1997

Origem : Importado

País : México

Categoria : Camioneta

Modelo : HONDA CR-V LX

Carroceria : AU - SUVs

Ano Modelo : 2008

Combustível : GASOLINA



Base estadual (Cortesia)

Placa: DZA-7181

Marca/Modelo: I/HONDA CR-V LX

Categoria: PARTICULAR

Procedência: IMPORTADA

UF de origem: SP

Motor: R20A1-1000082

Combustível: GASOLINA

Capacidade de passageiros:

Cilindradas: 1997

Capacidade de carga: 1

Situação: **CIRCULAÇÃO**

Tipo de veículo: CAMIONETA

Ano fabricação/Ano modelo: 2008 / 2008

Município/UF: SAO PAULO / SP

Chassi: 3CZRE18308G500006 **Normal**

Renavam: 00958322945

Cor: PRETA

Potência: 150

Espécie: Misto



Informações de proprietário

Proprietário Atual: FELIPE OLIVEIRA MAVIGNIER

Proprietário anterior: MARIZETE ANDRADE SOUZA



Débitos do veículo

IPVA: 0,00

DERSA: R\$ 0,00

DETRAN: R\$0,00

RENAINF: 0,00

IPVA: R\$ 0,00

DER: R\$ 0,00

CETESB: R\$ 0,00

Municipais: R\$ 0,00



LICENCIAMENTO

Data da emissão CRV: 12/05/2011

Data de licenciamento: 18/01/2023

Ano de exercício do licenciamento: 2023



Restrições

Roubo e Furto: Nada consta

Restrição Tributária: Nada consta

Restrição Financeira: Nada consta

Restrição Ambiental: Veículo com Inspeção Veicular OK

Restrição Administrativa: Nada consta

Restrição Judiciária: Nada consta

Restrição Jurídica: Nada consta



OUTRAS RESTRIÇÕES

Nada consta



DETRAN - Para maiores informações Multas/IPVA/Licenciamento/Restrições

Consultar site: <https://www.detran.sp.gov.br/wps/portal/portaltaldetran/cidadao/home>

Dívida Ativa: Consulte a Secretaria da Fazenda do Estado



SENATRAN - Para mais informações

Consultar site: <https://portalservicos.senatran.serpro.gov.br/#/>

 Gravame (Cortesia)

NADA CONSTA

 Comunicação de venda

Não existe

 Recall

Não encontrado recall

 Informações de sinistro (cortesia)

NÃO ENCONTRADO SINISTRO DE INDENIZAÇÃO INTEGRAL NAS BASES CONSULTADAS

 Informações de indício de sinistro (Cortesia)

NÃO CONSTA INDÍCIO DE SINISTRO NAS BASES CONSULTADAS

 Informações para comercialização OFERTA EM LEILÃO

NÃO CONSTA OFERTA EM LEILÃO PARA A PLACA DZA7181 NAS BASES CONSULTADAS

 EVENTO CORPORATIVO/REMARKETING AUTOMOTIVO

NÃO CONSTA EVENTO CORPORATIVO / REMARKETING AUTOMOTIVO PARA A PLACA DZA7181 NAS BASES CONSULTADAS

 HISTÓRICO DE VENDA DIRETA POR MAIOR OFERTA

NÃO CONSTA HISTÓRICO DE VENDA DIRETA PARA A PLACA DZA-7181 NAS BASES CONSULTADAS

 HISTÓRICO DE COMERCIALIZAÇÃO POR BANCO OU SEGURADORA

SISTEMA INDISPONÍVEL TEMPORARIAMENTE

 Dívida Ativa proprietário atual

NÃO LOCALIZADO DÍVIDA ATIVA DO PROPRIETÁRIO.



Qualidade Garantida
Informação segura em tempo real

SITE SEGURO
dados criptografados por SSL

FIM DESTA PESQUISA.

! Avisos legais

As informações contidas nesta pesquisa são **confidenciais ao CNPJ 10.929.641/0001-89** sendo possível sua utilização apenas como orientação em transações comerciais para fins legítimos de prevenção a fraude, legitimação de transações e proteção ao crédito, com responsabilidade administrativa, civil e criminal por quaisquer danos causados quando utilizadas em desacordo com a legislação em vigor. A responsabilidade da Company Conferi limita-se a transmitir fielmente informações sobre veículos automotores registradas em bases de dados públicas e privadas detentoras da informação. As informações contidas nesta pesquisa são as encontradas, na data e hora da mesma, em bases públicas e/ou privadas, sendo do CNPJ 10.929.641/0001-89 a responsabilidade sobre qualquer consequência causada por modificações ou atualizações após o momento em que esta pesquisa foi efetuada. O CNPJ 10.929.641/0001-89 declara ter ciência de que as informações contidas nesta pesquisa visam exclusivamente auxiliar no processo de averiguação da procedência do veículo, sendo apenas uma ferramenta de análise prévia e não um elemento unicamente decisivo para a comercialização de um veículo ou sua aprovação em um procedimento de vistoria. Para veículos cadastrados em outros estados, podem existir vícios ocultos, restrições, débitos ou bloqueios que irão constar no prontuário do veículo somente no momento da transferência efetiva para o estado. As informações contidas nesta pesquisa não substituem a consulta do órgão oficial, especialmente pelo fato de que as informações aqui exibidas podem ser acrescidas, modificadas ou retiradas de forma "on-line" por órgãos públicos, instituições financeiras ou seguradoras.