



LAUDO CAUTELAR : ELH9F52



DADOS DO CLIENTE

Nome: BMZ UNIVERSE CPF/CNPJ: 51845987000186
Telefone: E-mail:



DADOS DO VEÍCULO

Marca: VW Modelo: GOLF 2.0
Ano Fab. / Modelo: 2009 / 2010 Cor: PRETA
Placa: ELH9F52 Município: OSASCO-SP
Combustível: ALCOOL/GASOLINA KM:

COMPARATIVO DOS AGREGADOS

TIPO	Nº NA PESQUISA	Nº NO DOCUMENTO	Nº NO VEÍCULO	
Chassi	9BWAE01J2A4012602	9BWAE01J2A4012602	9BWAE01J2A4012602	✓
Motor	CFE004627	CFE004627	CFE004627	✓
Câmbio	Não Informado			



ANÁLISE DOS ITENS

1 - CONDIÇÃO DA NUMERAÇÃO DO CHASSI

✓ 100 - DENTRO DOS PADRÕES DO FABRICANTE

2 - CONDIÇÃO DA NUMERAÇÃO DO MOTOR

✓ 200 - DENTRO DOS PADRÕES DO FABRICANTE

3 - CONDIÇÃO DA NUMERAÇÃO DO CÂMBIO

⚠ 307 - OBSTRUÍDA / SEM ACESSO (ITEM EXCLUÍDO DE PARECER)

4.1 - CONDIÇÃO DA ETIQUETA VIS - ASSOALHO

✓ 411 - ORIGINAL / DENTRO DOS PADRÕES DO FABRICANTE

4.2 - CONDIÇÃO DA ETIQUETA VIS - BATENTE DA PORTA

✓ 421 - ORIGINAL / DENTRO DOS PADRÕES DO FABRICANTE

4.3 - CONDIÇÃO DA ETIQUETA VIS - COMPARTIMENTO DO MOTOR

✓ 431 - ORIGINAL / DENTRO DOS PADRÕES DO FABRICANTE

5 - DATA DOS CINTOS DE SEGURANÇA

✓ 501 - COMPATÍVEL COM O ANO DO VEÍCULO

6.1 - VIDROS - GRAVAÇÃO VIS - PARA-BRISA

✓ 610 - ORIGINAL / DENTRO DOS PADRÕES DO FABRICANTE

6.2 - VIDROS - GRAVAÇÃO VIS - PORTA DIANTEIRA DIREITA

✓ 620 - ORIGINAL / DENTRO DOS PADRÕES DO FABRICANTE

6.3 - VIDROS - GRAVAÇÃO VIS - PORTA DIANTEIRA ESQUERDA

✓ 630 - ORIGINAL / DENTRO DOS PADRÕES DO FABRICANTE

6.4 - VIDROS - GRAVAÇÃO VIS - PORTA / LATERAL TRASEIRA DIREITA

✓ 640 - ORIGINAL / DENTRO DOS PADRÕES DO FABRICANTE

6.5 - VIDROS - GRAVAÇÃO VIS - PORTA / LATERAL TRASEIRA ESQUERDA

✓ 650 - ORIGINAL / DENTRO DOS PADRÕES DO FABRICANTE

6.6 - VIDROS - GRAVAÇÃO VIS - VIDRO TRASEIRO

✓ 660 - ORIGINAL / DENTRO DOS PADRÕES DO FABRICANTE

7.1 - CONDIÇÕES DA PLACA DIANTEIRA

✓ 710 - PLACA E TARJETA EM CONFORMIDADE



7.2 - CONDIÇÕES DA PLACA TRASEIRA

✓ 720 - PLACA E TARJETA EM CONFORMIDADE

9.1 - EQUIPAMENTOS OBRIGATÓRIOS E ITENS DE SEGURANÇA

✓ 910 - EQUIPAMENTOS OBRIGATÓRIOS E ITENS DE SEGURANÇA - APROVADOS

9.1 - REGISTRO E HISTÓRICO DE LEILÃO / SINISTRO / ROUBO E FURTO

✓ 901 - NENHUM REGISTRO ENCONTRADO



FOTOS

PLACA



QR CODE / LACRE



DOCUMENTO VEICULO



DIANTEIRA 45°



TRASEIRA 45°



CHASSIS



NUMERO MOTOR

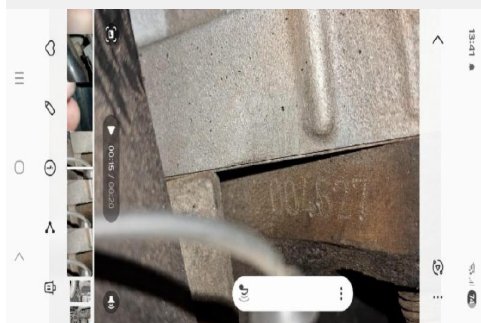

HODOMETRO

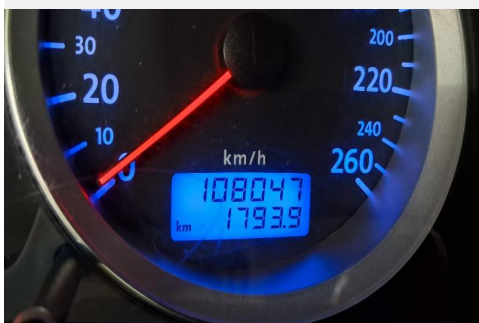

CINTO DE SEGURANÇA



ETIQUETAS COLUNA



ETIQUETA DO MOTOR

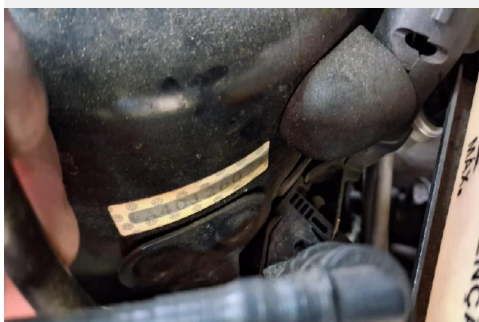

FOLHA DIAN. DIREITA



FOLHA TRASE. DIREITA



FOLHA DIANT. ESQUERDA



FOLHA TRASE. ESQUERDA



COFRE DO MOTOR



LONGARINA DIANT. DIREITA



LONGARINA DIANT. DIREITA



LONGARINA DIANT. DIREITA



LONGARINA DIANT. ESQUERDA



LONGARINA TRASE.. DIREITA



LONGARINA TRASE. ESQUERDA



ESTEPE



ASSOALHO DO PORTA MALA



ASSOALHO DO MONOBLOCO



CAIXA DE AR L. DIREITO



CAIXA DE AR L. ESQUERDO

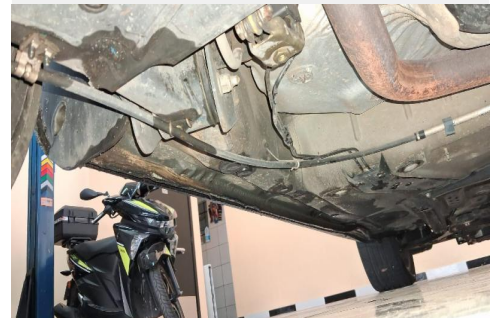

PAINEL DIANTEIRO



PAINEL TRASEIRO



TORRE DO AM. DIANT. DIREITO



TORRE DO AM. DIANT. ESQUERDO



JR VISTORIAS AUTOMOTIVAS LTDA

CNPJ: 60.239.454/0001-41

Telefone: (11) 9641-77272

Endereço: Rua Diogo Antônio Feijó, 71
Km 18 - Osasco/SP

GEOMAR BEDIN
Vistoriador

O presente Laudo Veicular possui caráter particular, analítico e informativo do veículo objeto de exame e não substitui em hipótese alguma eventual Perícia Oficial do Instituto de Criminalística. A sua validade restringe-se ao exato momento de realização de exames, em razão do que a ROYAL VISTORIAS OSASCO não se responsabiliza por quaisquer modificações, alterações e/ou substituições posteriores realizadas no veículo, especialmente aquelas que impliquem nos componentes Chassi, Motor ou Câmbio e suas respectivas numerações identificadoras. Ademais, não nos responsabilizamos por eventuais restrições internas que o veículo acima identificado possa ostentar nos bancos de dados das CIAS de Seguros, bem como por restrições não informadas ao banco de dados da FENASEG. Por fim, a ROYAL VISTORIAS OSASCO, por utilizar somente critérios de reprovação que são amparados em legislação, deixa ao solicitante do serviço a decisão pela aquisição do veículo vistoriado, tendo por base as observações lançadas no respectivo laudo que, apesar de implicar em possível desvalorização do veículo ou em hipóteses para não aprovação em companhias de seguro, não foram utilizadas para o resultado final do laudo que lhe foi entregue, uma vez que desprovidas de amparo legal.





AUTO SCORE

CÓDIGO: 3945260
DATA: 17/11/2025 14:03
IMPRESSÃO 17/11/2025 14:07

Confidencial p/ 60.239.454/0001-41

INFORMAÇÃO USADA NA CONSULTA: ELH9F52



BASE ESTADUAL

ANO FABRICAÇÃO: 2009 ANO MODELO: 2010
MARCA / MODELO: VW/GOLF 2.0 COR: PRETA
COMBUSTÍVEL: ALCOOL/GASOLINA ESPÉCIE: PASSAGEIRO
TIPO VEÍCULO: AUTOMOVEL CATEGORIA: 1 - PARTICULAR

FICHA TÉCNICA

PASSEIROS: 5 PROCEDÊNCIA: NACIONAL
CILINDRADAS: 1984 POTÊNCIA: 120
CAPAC. DE CARGA: CMT/PBT: 1.79/1.79
QTD. DE EIXOS: 2

FICHA CADASTRAL

DATA EMISSÃO CRV: 2025 DT LICENCIAMENTO: 15/02/2025
MUNICIPIO PLACA: OSASCO-SP RENAVAL: 199221944
CHASSI: 9BWAE01J2A4012602 SITUAÇÃO VEICULO: EM CIRCULACAO
TIPO CHASSI: NORMAL

AGREGADOS (ESTADUAL)

CAIXA DE CÂMBIO: Não Informado Nº MOTOR: CFE004627

AGREGADOS (FÁBRICA)

CAIXA DE CÂMBIO: Nº MOTOR: CFE004627
CARROCERIA:

RESTRIÇÕES (ESTADUAL)

BLOQUEIO FURTO: NADA CONSTA JUDICIAL: NADA CONSTA
BLOQUEIO NADA CONSTA FINANCEIRA: NADA CONSTA
ADMINISTRATIVA: NADA CONSTA RENAVAL: NADA CONSTA
TRIBUTÁRIA: NADA CONSTA

RESTRIÇÕES (NACIONAL)

RESTRIÇÃO 1: NADA CONSTA RESTRIÇÃO 2: NADA CONSTA

RESTRIÇÃO 3: NADA CONSTA

RESTRIÇÃO 4: NADA CONSTA

MULTAS/DÉBITOS

DETRAN: 0,00
DER: 0,00
DERSA: 0,00
CETESB: 0,00
DPVAT: 0,00
LICENCIAMENTO: 0,00

MUNICIPAIS: 130,16
POL. ROD. FEDERAL: 0,00
RENAINF: 0,00
IPVA: 0,00
MULTAS: 130,16

INSPEÇÃO AMBIENTAL

NAO CONSTA INSPECAO AMBIENTAL

PROPRIETÁRIO(S)

PROPRIETÁRIO ATUAL: ANDRE DIMITRY DOS SANTOS ANDRADE
PROPRIETÁRIO ANTERIOR:

COMUNICAÇÃO DE VENDA

NÃO CONSTA COMUNICAÇÃO DE VENDAS

GRAVAME

FINANCEIRA: NADA CONSTA

INTENÇÃO RESTRIÇÃO FINANCEIRA

NÃO CONSTA INTENÇÃO DE RESTRIÇÃO FINANCEIRA

BASE AGREGADOS (DADOS FABRIL)

PLACA: ELH9552 CHASSI: 9BWAE01J2A4012602
MARCA/MODELO: GOLF 2.0 ANO FAB/MODELO: 2009/2010
COR: Preta COMBUSTÍVEL: Alcool / Gasolina
TIPO DE VEÍCULO: Automovel ESPÉCIE: Passageiro
MUNICÍPIO / UF: SAO PAULO / SP UF ORIGEM: SP

INFORMAÇÕES TÉCNICAS

MOTOR: CFE004627 POTÊNCIA: 120
CAMBIO: CAP. MAX. TRAÇÃO: 279.0
CILINDRADAS: 1984 TIPO CARROCERIA: NAO APLICAVEL
SITUAÇÃO CHASSI: N SITUAÇÃO VEÍCULO: S
NUMERO EIXOS: 2 PESO BRUTO TOTAL: 179.0
NUM. TERC. EIXO: CAP. DE CARGA: 0.0
NUM. EIXO TRAS.:

RESTRIÇÕES - NACIONAL (Cortesia)

COMUN. VENDA: NÃO ROUBO E FURTO: NÃO
RENAINF (MULTAS): SIM INDICADOR ALARME: NÃO
RECALL: NÃO INDICADOR LEILÃO: NÃO
RENAJUD: NÃO

OUTRAS RESTRIÇÕES

RESTRIÇÃO 1: SEM RESTRICAO RESTRIÇÃO 2: SEM RESTRICAO
RESTRIÇÃO 3: SEM RESTRICAO RESTRIÇÃO 4: SEM RESTRICAO

RECALL

✓ NENHUM RECALL PENDENTE ENCONTRADO.

ROUBO E FURTO

✓ NÃO EXISTE ALERTA DE ROUBO E FURTO ATIVO

✓ NÃO HÁ REGISTROS DE HISTÓRICO DE ROUBO E FURTO NAS BASES CONSULTADAS

REMARKETING - HISTÓRICO DE VENDA DIRETA POR MAIOR OFERTA

✓ NENHUM REGISTRO DE REMARKETING ENCONTRADO.

LEILÃO

✓ NENHUM REGISTRO DE LEILÃO ENCONTRADO.

INDÍCIO DE SINISTRO / INDENIZAÇÃO INTEGRAL (BASE HISTÓRICA)

✓ NÃO FORAM ENCONTRADOS REGISTROS NAS BASES CONSULTADAS.

ATENÇÃO: ESTAS INFORMAÇÕES SÃO INDICATIVAS E BASEADAS EM FONTES DE DADOS HISTÓRICAS. É FUNDAMENTAL REALIZAR UMA VISTORIA FÍSICA NO VEÍCULO PARA VERIFICAR QUALQUER EVIDÊNCIA DE ACIDENTES E SEUS POSSÍVEIS IMPACTOS.

OUTROS ALERTAS

✓ NENHUM ALERTA ENCONTRADO.

HISTÓRICO DE CONSULTAS - PROVEDORES EXTERNOS

ESTE VEÍCULO FOI CONSULTADO 1 VEZES NOS ÚLTIMOS 5 ANOS.

DATAS DAS CONSULTAS: 23/08/2023

TERMO DE CIÊNCIA DO CONTRATANTE

Estas informações são confidenciais e deverão ser utilizadas, única e exclusivamente, para orientação complementar das transações comerciais da empresa contratante (**JR VISTORIAS AUTOMOTIVAS LTDA**) desta pesquisa, responsabilizando-se civil e criminalmente por danos que ocasionar a terceiros, quando utilizadas em desacordo com a legislação em vigor. A responsabilidade da AutoSCORE limita-se a transmitir fielmente as informações sobre veículos automotores registrados em Bases de Dados públicas e privadas detentoras das informações.

As informações exibidas nesta consulta são as que se encontram disponíveis na data e hora da consulta nas Bases de Dados públicas ou privadas, cabendo ao contratante em caso de dúvida ou divergência, consultar diretamente o órgão competente. Para registros de leilão podem demorar até **40 dias para que a informação seja captada**.

O **Contratante** declara ter ciência que todas as informações prestadas no corpo desta consulta visam exclusivamente colaborar com o processo de averiguação de procedência do veículo, servindo apenas como uma ferramenta de análise prévia e não como elemento de decisão única para vistoria ou comercialização do veículo. O levantamento das informações veiculares via consulta eletrônica jamais pode substituir a consulta do órgão oficial especialmente pelo fato de que as informações podem ser acrescidas, modificadas ou retiradas de forma 'on-line' pelos órgãos públicos, instituições financeiras e seguradoras.

Declaro também que estou ciente que devo observar o CRLV do veículo para identificar possíveis restrições de sinistros ou acidentes do Detran que são apresentados na forma RESTRIÇÃO ou no próprio CRLV do veículo.