



DATA REALIZAÇÃO: 22/08/2022 15:54 - DATA IMPRESSÃO: 22/08/2022 17:36

DADOS DO VEÍCULO

Nº LAUDO: 759917
Nº CHASSI: 9BGCA80X0DB329748
Nº MOTOR: CSB072175
PLACA: SP FIQ5958
MARCA: CHEVROLET
MODELO: MONTANALS

QUILOMETRAGEM: 158251 KM
COR: BRANCA
COMBUSTIVEL: ALCOOL/GASOLINA
ANO FABRICAÇÃO: 2013
ANO MODELO: 2013
SITUAÇÃO CHASSI: EM CIRCULAÇÃO

PARECER FINAL



NÃO CONFORME

169



SITUAÇÃO GERAL

✓	CONFORME	169 ITENS
!	CONFORME(COM OBSERVAÇÃO)	2 ITENS
✗	NÃO CONFORME	1 ITENS

IDENTIFICAÇÃO



- CRLV
- PLACA
- NR. DO MOTOR
- CHASSI
- KM
- VIDROS
- CINTOS
- ETIQUETADE IDENTIFICAÇÃO
- OBSERVAÇÃO

ESTRUTURA



- PARTE DIANTEIRA
- PARTE TRASEIRA
- LADO ESQUERDO
- LADO DIREITO
- TETO
- ASSOALHO
- PINTURA ESTRUTURAL
- PINTURA COMPONENTES EXTERNOS

HISTÓRICO VEICULAR



- RESTRIÇÕES
- HISTÓRICO DE LEILÃO
- RECALL
- ROUBO E FURTO EM ABERTO
- HISTÓRICO DE ROUBO E FURTO
- IPVA/ MULTAS LICENCIAMENTO / DPVAT
- OUTROS

Observações: NADA CONSTA PARA HISTÓRICO DE ROUBO E FURTO.

ATENÇÃO

- NÃO SÃO ANALISADOS ITENS QUE NECESSITEM DE EQUIPAMENTOS ESPECIALIZADOS COMO FREIOS ABS, AIR BAGS, PARTE MECÂNICA E ELÉTRICA.
- ESTE LAUDO NÃO SE DESTINA A VERIFICAR SINAIS DE ALAGAMENTO DO VEÍCULO.

DADOS DO CLIENTE

CLIENTE: CYRO CONSTANTINO ROSA JUNIOR
E-MAIL: NAO POSSUI
CPF: 36637100846
TELEFONE:

DADOS DO VEICULO (DENATRAN)

Nº CHASSI: 9BGCA80X0DB329748
Nº MOTOR: CSB072175
PLACA: SP FIQ5958
MARCA: CHEVROLET
MODELO: MONTANA LS

COR: BRANCA
COMBUSTÍVEL: ALCOOL/GASOLINA
ANO FABRICAÇÃO: 2013
ANO MODELO: 2013
SITUAÇÃO CHASSI: EM CIRCULAÇÃO

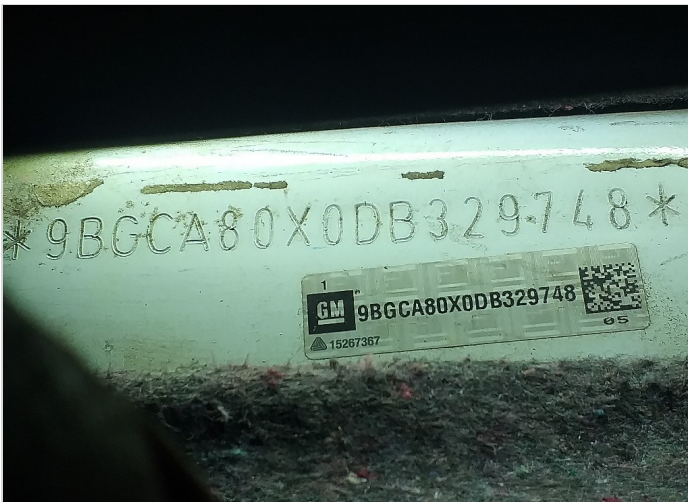

CHASSI



MOTOR



DIANTEIRAC/ LATERAL DIREITA



DIANTEIRAC/ LATERAL ESQUERDA



TRASEIRAC/ LATERAL DIREITA



TRASEIRAC/ LATERAL ESQUERDA

DADOS DE REGISTRO DO VEICULO

RENAVAM: 00543540839
MUNICÍPIO: CAMPINAS
TIPO DO VEÍCULO: CAMINHONETE
NÚMERO DE PASSAGEIROS: 2
MONTAGEM:
POTÊNCIA: 102

CILINDRADAS: 1400
PROCEDÊNCIA: NACIONAL
NÚMERO DE EIXOS:
CMT: 300
PBT: 180
CAPACIDADE DE CARGA:

DATA DI:
NÚMERO DI:
DATA ÚLTIMA ALTERAÇÃO:
IDENT. PROPRIETÁRIO
REVENDEDOR DISTRIB.
ORIGEM: NACIONAL

DECODIFICADOR CHASSI (ATUAL)

Ano Fabr/Mod a partir de 99 2013
cc Motor 1.4 8V (102cv),
Combustível BI-COMBUSTIVEL
Fabricante GENERAL MOTORS
Localização da Fábrica São Caetano do Sul
País Brasil

Região Geográfica
Sem Significado
Tipo da Carroceria
Veículo
Versão

América do Sul
Sem Significado
Pick-up
Montana,
LS

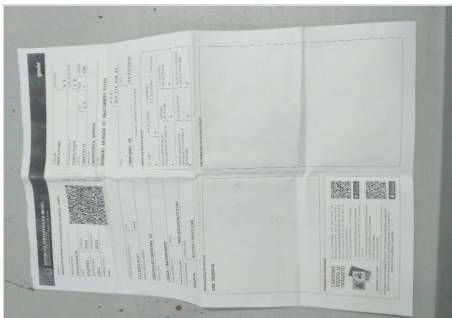

CRLV



HODÔMETRO



ADICIONAL 1



ADICIONAL 2

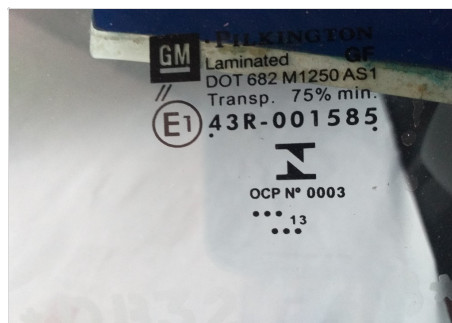

ADICIONAL 3



ADICIONAL 4



ADICIONAL 5



ADICIONAL 6



ADICIONAL 7



CAIXA DE CÂMBIO



GRAVAÇÃO DOS VIDROS



ETIQUETA

DADOS DE REGISTRO DO VEICULO

RENAVAM: 00543540839
MUNICÍPIO: CAMPINAS
TIPO DO VEÍCULO: CAMINHONETE
NÚMERO DE PASSAGEIROS: 2
MONTAGEM:
POTÊNCIA: 102

CILINDRADAS: 1400
PROCEDÊNCIA: NACIONAL
NÚMERO DE EIXOS:
CMT: 300
PBT: 180
CAPACIDADE DE CARGA:

DATA DI:
NÚMERO DI:
DATA ÚLTIMA ALTERAÇÃO:
IDENT. PROPRIETÁRIO
REVENDEDOR DISTRIB.
ORIGEM: NACIONAL

DECODIFICADOR CHASSI (ATUAL)

Ano Fabr/Mod a partir de 99 2013
cc Motor 1.4 8V (102cv),
Combustível BI-COMBUSTIVEL
Fabricante GENERAL MOTORS
Localização da Fábrica São Caetano do Sul
País Brasil

Região Geográfica
Sem Significado
Tipo da Carroçaria
Veículo
Versão

América do Sul
Sem Significado
Pick-up
Montana,
LS



COMPARTIMENTO DO MOTOR



PAINEL DE INSTRUMENTO



LAT ESQUERDA(BOR. ABAIXADA)



LAT DIREITA(BOR. ABAIXADA)

DADOS DO CLIENTE	DADOS DO VEICULO (DENATRAN)	
CLIENTE: CYRO CONSTANTINO ROSA JUNIOR E-MAIL: NAO POSSUI CPF: 36637100846 TELEFONE:	Nº CHASSI: 9BGCA80X0DB329748 Nº MOTOR: CSB072175 PLACA: SP FIQ5958 MARCA: CHEVROLET MODELO: MONTANA LS	COR: BRANCA COMBUSTÍVEL: ALCOOL/GASOLINA ANO FABRICAÇÃO: 2013 ANO MODELO: 2013 SITUAÇÃO CHASSI: EM CIRCULAÇÃO

LEGENDA DE AVALIAÇÃO



VERDE
(Conforme)



AMARELO
(Conforme com Observações)



VERMELHO
(Não Conforme)

MODULO - HISTÓRICO CHECKAUTO

✓ PESQUISAS EM BASES DE DADOS	NADA CONSTA		
LICENCIAMENTO / DPVAT	NADA CONSTA	RESTRICÃO TRIBUTÁRIA	NADA CONSTA
EMPLACAMENTO	UF: SP	RESTRICÃO VEICULO SINISTRADO	NADA CONSTA
MULTAS / IPVA	NADA CONSTA	RESTRICÃO DE AVERBAÇÃO	NADA CONSTA
RESTRICÃO JUDICIAL	NADA CONSTA	RESTRICÃO DE COMUNICAÇÃO DE VENDA	NADA CONSTA
ARRENDAMENTO	NADA CONSTA	RESTRICÃO CRLV	NADA CONSTA
RESTRICÃO ADMINISTRATIVA	NADA CONSTA	RESTRICÃO DE VEICULO APREENDIDO	NADA CONSTA
RESTRICÃO BLOQUEIO	NADA CONSTA	DOCUMENTOS EXTRAVIADOS E ROUBADOS - CRLV	NADA CONSTA
RESTRICÃO DE ARROLAMENTO DE BENS	NADA CONSTA	HISTORICO DE CONSULTAS	QTD: 1
RESTRICÃO DE VEÍCULO BAIXADO DE CIRCULAÇÃO	NADA CONSTA	RESERVA DE DOMINIO	NADA CONSTA
RESTRICÃO DE VEÍCULO APROPRIAÇÃO	NADA CONSTA	HISTÓRICO DE ROUBO E FURTO	NADA CONSTA
RESTRICÃO PENHORA	NADA CONSTA	DUPLICIDADE DE MOTOR	NADA CONSTA
ROUBO E FURTO (EM ABERTO)	NADA CONSTA	POSSUI LAUDO DEKRA?	NÃO
ALIENAÇÃO	NADA CONSTA	SISTEMA DE GRAVAÇÃO DE PEÇAS	NÃO
OFERTADO EM LEILÃO (BASE 1)	NADA CONSTA	OFERTA DE MAIOR LANCE (REMARKETING)	NADA CONSTA
OFERTADO EM LEILÃO (BASE 2)	NADA CONSTA	RENAJUD	NADA CONSTA
QTD DE PROPRIETÁRIOS	2		

MODULO - IDENTIFICAÇÃO

✓ CRLV	NADA CONSTA
✓ PLACAS	NADA CONSTA
✓ VIDROS	NADA CONSTA
✓ CHASSI	NADA CONSTA
✓ NR. DO MOTOR	NADA CONSTA
✓ DATA DE PEÇAS	NADA CONSTA
✓ ETIQUETA DE IDENTIFICAÇÃO	QTD ETIQUETAS: 2
✓ CINTO DE SEGURANÇA	NADA CONSTA
✓ AIRBAG/ABS	OK - NÃO NOS RESPONSABILIZAMOS POR DEFEITO, FRAUDE OU FALTA DO EQUIPAMENTO NO SISTEMA DO AIR-BAG E ABS, A AVALIAÇÃO É REALIZADA APENAS VISUALMENTE ATRAVÉS DO PAINEL DE INSTRUMENTOS DO VEÍCULO.
✓ QUILOMETRAGEM	NADA CONSTA - KM: 158251

DADOS DO CLIENTE	DADOS DO VEICULO (DENATRAN)	
CLIENTE: CYRO CONSTANTINO ROSA JUNIOR E-MAIL: NAO POSSUI CPF: 36637100846 TELEFONE:	Nº CHASSI: 9BGCA80X0DB329748 Nº MOTOR: CSB072175 PLACA: SP FIQ5958 MARCA: CHEVROLET MODELO: MONTANA LS	COR: BRANCA COMBUSTÍVEL: ALCOOL/GASOLINA ANO FABRICAÇÃO: 2013 ANO MODELO: 2013 SITUAÇÃO CHASSI: EM CIRCULAÇÃO

LEGENDA DE AVALIAÇÃO



VERDE
(Conforme)



AMARELO
(Conforme com Observações)



VERMELHO
(Não Conforme)

MODULO - ESTRUTURA

	ESTRUTURA	ESTRUTURA - PARTE DIANTEIRA
ESTRUTURA - PARTE DIANTEIRA		
	PAINEL DIANTEIRO	REPARADO
	TORRE DO AMORTECEDOR DIREITA	OK
	TORRE DO AMORTECEDOR ESQUERDA	OK
	LONGARINA DIREITA	OK
	CAIXA DE RODA DIANTEIRA DIREITA	OK
	LONGARINA ESQUERDA	AMASSADO
	CAIXA DE RODA DIANTEIRA ESQUERDA	OK
	ALMADO PARA-CHOQUE	OK
	PAINEL CORTA-FOGO	OK
	OBSERVAÇÃO	CALAFETACAO TORRE DO AMORTECEDOR DIREITA TRINCADA
ESTRUTURA DO LADO ESQUERDO		
	COLONA DIANTEIRA	OK
	COLONA CENTRAL	OK
	COLONA TRASEIRA	OK
	CAIXA DE AR	OK
	OBSERVAÇÃO	
ESTRUTURA - PARTE TRASEIRA		
	PAINEL TRASEIRO	OK
	CAIXA DO ESTEPE	OK
	LONGARINA TRASEIRA ESQUERDA	OK
	CAIXA DE RODA TRASEIRA ESQUERDA	OK
	LONGARINA TRASEIRA DIREITA	OK
	CAIXA DE RODA TRASEIRA DIREITA	OK
	OBSERVAÇÃO	
ESTRUTURA DO LADO DIREITO		
	COLONA DIANTEIRA	OK
	COLONA TRASEIRA	OK
	COLONA CENTRAL	OK
	CAIXA DE AR	OK
	OBSERVAÇÃO	
TETO		
	TETO	OK
ASSOALHO		
	ASSOALHO DO PORTAMALAS	OK
	ASSOALHO CENTRAL	OK

DADOS DO CLIENTE

CLIENTE: CYRO CONSTANTINO ROSA JUNIOR
E-MAIL: NAO POSSUI
CPF: 36637100846
TELEFONE:

DADOS DO VEICULO (DENATRAN)

Nº CHASSI: 9BGCA80X0DB329748
Nº MOTOR: CSB072175
PLACA: SP FIQ5958
MARCA: CHEVROLET
MODELO: MONTANA LS

COR: BRANCA
COMBUSTÍVEL: ALCOOL/GASOLINA
ANO FABRICAÇÃO: 2013
ANO MODELO: 2013
SITUAÇÃO CHASSI: EM CIRCULAÇÃO

LEGENDA DE AVALIAÇÃO



VERDE
(Conforme)



AMARELO
(Conforme com Observações)



VERMELHO
(Não Conforme)

FOTOS / ESTRUTURA



PAINEL DIANTEIRO



TORRE DO AMORTECEDOR DIREITA



TORRE DO AMORTECEDOR ESQUERDA



LONGARINA DIREITA



LONGARINA ESQUERDA



ALMADO PARA-CHOQUE



PAINEL CORTA-FOGO



OBSERVAÇÃO



COLUNA DIANTEIRA



COLUNA CENTRAL



COLUNA TRASEIRA



CAIXA DE AR

DADOS DO CLIENTE

CLIENTE: CYRO CONSTANTINO ROSA JUNIOR
E-MAIL: NAO POSSUI
CPF: 36637100846
TELEFONE:

DADOS DO VEICULO (DENATRAN)

Nº CHASSI: 9BGCA80X0DB329748
Nº MOTOR: CSB072175
PLACA: SP FIQ5958
MARCA: CHEVROLET
MODELO: MONTANA LS

COR: BRANCA
COMBUSTÍVEL: ALCOOL/GASOLINA
ANO FABRICAÇÃO: 2013
ANO MODELO: 2013
SITUAÇÃO CHASSI: EM CIRCULAÇÃO

LEGENDA DE AVALIAÇÃO



VERDE
(Conforme)



AMARELO
(Conforme com Observações)



VERMELHO
(Não Conforme)

FOTOS / ESTRUTURA



PAINEL TRASEIRO



COLUNADIANTEIRA



COLUNATRASEIRA



COLUNACENTRAL



CAIXADE AR



ASSOALHO DO PORTA MALAS



LONGARINATRASEIRAESQUERDA



LONGARINATRASEIRADIREITA



CAIXADE RODADIANTEIRADIREITA

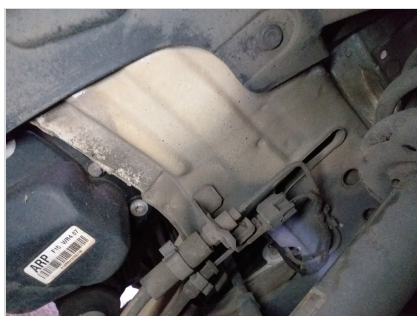

CAIXADE RODADIANTEIRAESQUERDA



CAIXADE RODATRASEIRADIREITA



CAIXADE RODATRASEIRAESQUERDA

DADOS DO CLIENTE

CLIENTE: CYRO CONSTANTINO ROSA JUNIOR
 E-MAIL: NAO POSSUI
 CPF: 36637100846
 TELEFONE:

DADOS DO VEICULO (DENATRAN)

Nº CHASSI: 9BGCA80X0DB329748
 Nº MOTOR: CSB072175
 PLACA: SP FIQ5958
 MARCA: CHEVROLET
 MODELO: MONTANA LS

COR: BRANCA
 COMBUSTÍVEL: ALCOOL/GASOLINA
 ANO FABRICAÇÃO: 2013
 ANO MODELO: 2013
 SITUAÇÃO CHASSI: EM CIRCULAÇÃO

TESTE DA ESPESSURA DA CAMADA DE TINTA

LEGENDA DE AVALIAÇÃO



VERDE
 (Espessura de acordo com o padrão original)



AMARELO
 (Espessamento da camada de tinta. Indicativo de que a peça pode ter sido repintada)



VERMELHO
 (Alto espessamento da camada de tinta. Indicativo de que a peça pode ter sido reparada e repintada)



PINTURA

MAIS DO QUE 50% DAS PEÇAS EM AMARELO OU VERMELHO

TESTE DE ESPESSURA DE PINTURA - COMPONENTES EXTERNOS

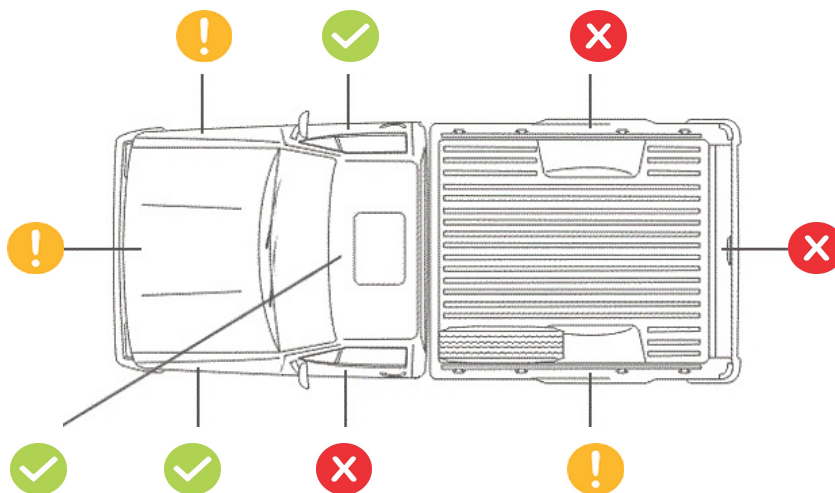

TESTE DE ESPESSURA DE PINTURA - COMPONENTES INTERNOS (ESTRUTURAIS)

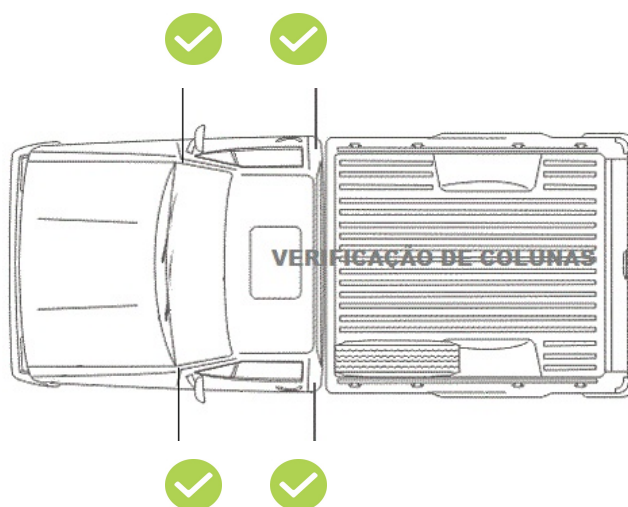

DADOS DO CLIENTE

CLIENTE: CYRO CONSTANTINO ROSA JUNIOR
E-MAIL: nao possui
CPF: 36637100846
TELEFONE:

DADOS DO VEICULO (DENATRAN)

Nº chassi: 9BGCA80X0DB329748
Nº motor: CSB072175
Placa: SP FIQ5958
Marca:CHEVROLET
Modelo:MONTANA LSCor:Branca
Combustível:ALCOOL/GASOLINA
Ano fabricação:2013
Ano modelo:2013
Situação chassi:EM CIRCULAÇÃO

IMPORTANTE

Este laudo não tem caráter pericial e, portanto, não substitui a perícia criminalística oficial. As informações constantes neste laudo têm validade apenas para o exato momento de sua realização, limitando-se a verificar visualmente a identificação, a estrutura do veículo, a conformidade da pintura com os padrões originais, e o funcionamento aparente de acessórios, com a indicação das não conformidades destes itens diagnosticadas pelo vistoriador. **Este laudo não verifica sinais de alagamento no veículo.**

Esta empresa não se responsabiliza por alterações realizadas no veículo posteriormente à emissão deste laudo, nem em seus sinais indicativos, agregados, motor, pintura, estrutura, acessórios e em seu estado de conservação. A DEKRA utiliza em seus processos de vistoria, consultas na base CHECKAUTO. A responsabilidade da CHECKAUTO limita-se a prestar informações sobre veículos automotores registradas nas bases públicas e privadas detentoras das informações. A CHECKAUTO não é responsável pelas informações inseridas na sua base de dados já que são oriundas de consulta a bases públicas e privadas sobre as quais não detém a propriedade das informações, limitando-se assim, a reproduzi-las fielmente, na forma como originariamente apresentadas em tais bases consultadas. A CHECKAUTO é uma ferramenta de auxílio para compradores e vendedores na decisão de realização do negócio jurídico, não avalizando ou assegurando a regularidade e licitude da transação. A decisão sobre a concretização do negócio é tomada exclusivamente pelo cliente o e sua companhia conforme critérios, diretrizes e procedimentos exclusivos, dos quais a CHECKAUTO não participa. De mesma forma não se responsabiliza por informações incorretas, faltantes, ou divergentes de bases públicas e outra que não detenha as informações. A CHECKAUTO não detém acesso e meios para a obtenção advinda do RENAJUD.

Histórico de Leilão: O cliente deve utilizar as informações de oferta em leilão com caráter informativo no seu processo de negociação. A CHECKAUTO consulta bases de empresas terceiras de histórico de leilão, nas quais registra-se se o veículo fora ofertado na modalidade de leilão, não necessariamente tendo sido comercializado na ocasião. Devido à inexistência de um registro nacional unificado dessas ofertas, bem como ao tempo necessário para a coleta e processamento destes dados, a coleta desta informação está sujeita a falhas.

Critério de avaliação das seguradoras: As companhias de seguro, financeiras e outras de maneira geral possuem seus próprios métodos e critérios de avaliação do risco para aceitação ou não na realização dos negócios. Porém, exclusivamente para finalidade de seguradoras e financeiras, a informação de leilão possui parecer de caráter informativo, gerando apenas um apontamento da informação de leilão, se disponível.

Informações Adicionais:

Roubo e Furto: Este Laudo prevê apenas a informação de roubo e furto em aberto. O Histórico completo de roubo e furto poderá ser solicitado em uma consulta adicional.

Mecânica, Elétrica e transmissão: : Neste Laudo NÃO verificamos itens de mecânica, elétrica, transmissão, suspensão e freios, nem nenhum outro item que não tenha sido discriminado como verificado no laudo.

Módulo de Pintura: Neste módulo NÃO apontamos riscos e amassados aparentes na pintura, apenas verificamos a qualidade da pintura, por meio da medição da espessura da camada de tinta sobre partes metálicas da carroceria.

Air-Bag, Controle de tração e estabilidade: Não nos responsabilizamos por defeitos, fraude ou falta de equipamento nos sistemas de air-bag, controle de tração, estabilidade e outros itens que requerem uma avaliação técnica. A avaliação destes itens é realizada apenas visualmente através da observação do painel de instrumentos do veículo

Numeração da Caixa de cambio: A verificação da numeração e indícios de adulteração na caixa de cambio, ocorrem a vista desarmada somente quando aparente, ou seja, sem a necessidade de desmonte de peças. Com relação ao confronto da numeração, o mesmo somente será analisado quando disponível pelo fornecedor

Registro de quilometragem: o histórico de quilometragem é consultado junto as bases de dados sendo os dados advindos de vistorias ou outros serviços realizados nos veículos onde a coleta da informação de km do veículo é realizada. Essa é a fonte de informação de quilometragem utilizada, de forma que, se o veículo nunca passou por uma vistoria ou outro serviço onde tenhamos acesso a informação, não constará a informação de registro de quilometragem para aquele veículo. A quilometragem informada é obtida pela coleta do número no painel do veículo no momento da vistoria ou do serviço realizado, não possuindo meios de aferir a consistência desta informação, disponibilizando-a exatamente como constava no hodômetro no momento da sua coleta e não se responsabilizando por eventual adulteração deste equipamento.

Assinatura cliente

Assinatura vistoriador
13757 - VAGNER SANCHES CASTILHO

#CompraSegura

Com apenas 3 passos,
a DEKRA te ajuda a comprar com mais segurança:

1

Antes de fechar negócio, faça uma vistoria DEKRA com mais de 150 itens avaliados.

dekra.com.br/comprasegura

Fechou negócio?

2

Agora, localize o Posto DEKRA mais próximo e faça a Vistoria de Transferência, com 5% de desconto. Aproveite!

dekra.com.br/posto

3

Pronto!

Evite dor de cabeça.
Faça uma compra segura.

*Faça a vistoria obrigatória - DETRAN,
em até 30 dias.

Compre com mais segurança



DEKRA
Sua Segurança.

Baixe o Checkauto app
e tenha mais segurança
na hora de comprar, manter
e vender seu carro!

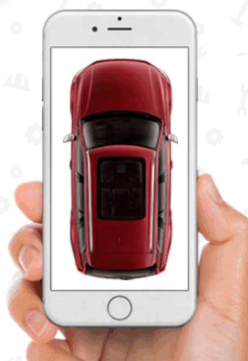

Baixar na
App Store

ANDROID APP ON
Google play

www.checkauto.com.br/app



ACABOU DE COMPRAR UM CARRO?

Aproveite e ganhe 5% de desconto na
Vistoria de Transferência

OBRIGATÓRIA - DETRAN

Vistoria deve ser feita em 30 dias.

Não deixe para a última hora. Regularize a documentação do seu veículo.
Peça ao Vistoriador!

*Promoção não cumulativa, válida por tempo indeterminado, pode ser alterada sem prévio aviso. O desconto é válido por 60 dias após a vistoria.

DEKRA
Sua Segurança.