



DATA REALIZAÇÃO: 29/07/2022 15:44 - DATA IMPRESSÃO: 29/07/2022 17:39

DADOS DO VEÍCULO

Nº LAUDO:	752172	QUILOMETRAGEM:	137174 KM
Nº CHASSI:	9BR53ZEC488682353	COR:	AZUL
Nº MOTOR:	4657359	COMBUSTIVEL:	ALCOOL/GASOLINA
PLACA:	SP DLP7150	ANO FABRICAÇÃO:	2007
MARCA:	TOYOTA	ANO MODELO:	2008
MODELO:	COROLLAXEI18FLEX	SITUAÇÃO CHASSI:	EM CIRCULAÇÃO

PARECER FINAL



CONFORME COM OBSERVAÇÃO

172



SITUAÇÃO GERAL

✓	CONFORME	172 ITENS
!	CONFORME (COM OBSERVAÇÃO)	1 ITENS
✗	NÃO CONFORME	0 ITENS

IDENTIFICAÇÃO



- CRLV
- PLACA
- NR. DO MOTOR
- CHASSI
- KM
- VIDROS
- CINTOS
- ETIQUETA DE IDENTIFICAÇÃO
- OBSERVAÇÃO

ESTRUTURA



- PARTE DIANTEIRA
- PARTE TRASEIRA
- LADO ESQUERDO
- LADO DIREITO
- TETO
- ASSOALHO

HISTÓRICO VEICULAR



- RESTRIÇÕES
- HISTÓRICO DE LEILÃO
- RECALL
- ROUBO E FURTO EM ABERTO
- HISTÓRICO DE ROUBO E FURTO
- IPVA / MULTAS LICENCIAMENTO / DPVAT
- OUTROS

Observações: NADA CONSTA PARA HISTÓRICO DE ROUBO E FURTO.

ATENÇÃO

- NÃO SÃO ANALISADOS ITENS QUE NECESSITEM DE EQUIPAMENTOS ESPECIALIZADOS COMO FREIOS ABS, AIR BAGS, PARTE MECÂNICA E ELÉTRICA.
- ESTE LAUDO NÃO SE DESTINA A VERIFICAR SINAIS DE ALAGAMENTO DO VEÍCULO.

DADOS DO CLIENTE

CLIENTE: RENATO SALVADEGO
E-MAIL: NAO POSSUI
CPF: 05785804891
TELEFONE:

DADOS DO VEICULO (DENATRAN)

Nº CHASSI: 9BR53ZEC488682353
Nº MOTOR: 4657359
PLACA: SP DLP7150
MARCA: TOYOTA
MODELO: COROLLA XE118FLEX

COR: AZUL
COMBUSTÍVEL: ALCOOL/GASOLINA
ANO FABRICAÇÃO: 2007
ANO MODELO: 2008
SITUAÇÃO CHASSI: EM CIRCULAÇÃO



CHASSI



MOTOR



DIANTEIRAC/ LATERAL DIREITA



DIANTEIRAC/ LATERAL ESQUERDA



TRASEIRAC/ LATERAL DIREITA



TRASEIRAC/ LATERAL ESQUERDA

DADOS DE REGISTRO DO VEICULO

RENAVAM: 00926850636 MUNICÍPIO: SAO PAULO TIPO DO VEÍCULO: AUTOMOVEL NÚMERO DE PASSAGEIROS: 5 MONTAGEM: POTÊNCIA: 136	CILINDRADAS: 1794 PROCEDÊNCIA: NACIONAL NÚMERO DE EIXOS: CMT: 160 PBT: 160 CAPACIDADE DE CARGA:	DATA DI: NÚMERO DI: DATA ÚLTIMA ALTERAÇÃO: IDENT. PROPRIETÁRIO REVENDEDOR DISTRIB. ORIGEM: NACIONAL
--	--	--

DECODIFICADOR CHASSI (ATUAL)

Ano Fabr/Mod a partir de 99	2008		
Dígito Verificador	Definido Automaticamente pelo Sistema	Veiculo	Corolla,
Fabricante	TOYOTA	Versão	SE-G 1.8 16V (136cv)
Localização da Fábrica	Indaiatuba - SP	Versão	XE 1.8 16V (136cv)
País	Brasil	Versão	XLi 1.8 16V
Região Geográfica	América do Sul		



HODÔMETRO



ADICIONAL 1



ADICIONAL 2

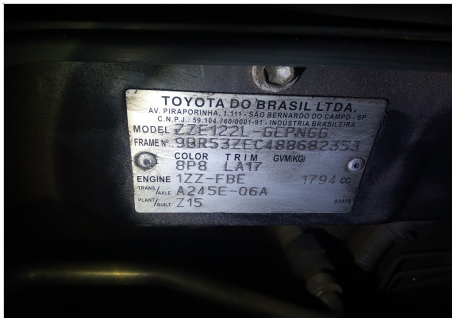

ADICIONAL 3



CAIXA DE CÂMBIO



GRAVAÇÃO DOS VIDROS



ETIQUETA



COMPARTIMENTO DO MOTOR



PAINEL DE INSTRUMENTO

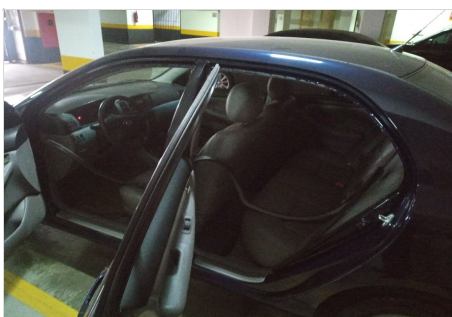

LAT ESQUERDA (BOR. ABAIXADA)

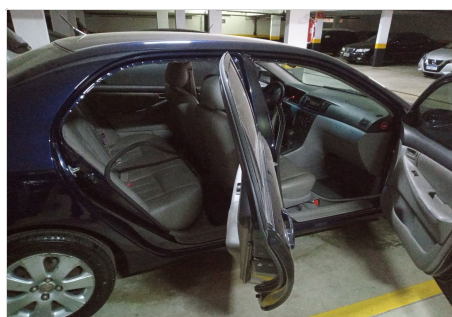

LAT DIREITA (BOR. ABAIXADA)

Dados Informados	
Código Renavam	0080850008
Placa	DUF750
CPF/CNPJ	00000000-00
Dados do Veículo	
Indicadores de Situação do Veículo	
Restrição-1	Não Há
Restrição-2	Não Há
Restrição-3	Não Há
Restrição-4	Não Há
Existe ocorrência de roubo/furto ativo?	Não
Existe comunicação de venda ativa?	Não
Existe restrição judicial RENAVAM?	Não
Existe multa RENAVAM?	Não
Existe recall?	Sim
Identifica placa novo padrão?	Não

RENAJUD

DADOS DE REGISTRO DO VEICULO

RENAVAL: 00926850636 MUNICÍPIO: SAO PAULO TIPO DO VEÍCULO: AUTOMOVEL NÚMERO DE PASSAGEIROS: 5 MONTAGEM: POTÊNCIA: 136	CILINDRADAS: 1794 PROCEDÊNCIA: NACIONAL NÚMERO DE EXOS: CMT: 160 PBT: 160 CAPACIDADE DE CARGA:	DATA DI: NÚMERO DI: DATA ÚLTIMA ALTERAÇÃO: IDENT. PROPRIETÁRIO REVENDEDOR DISTRIB. ORIGEM: NACIONAL
--	---	--

DECODIFICADOR CHASSI (ATUAL)

Ano Fabr/Mod a partir de 99	2008		
Dígito Verificador	Definido Automaticamente pelo Sistema	Veículo	Corolla,
Fabricante	TOYOTA	Versão	SE-G 1.8 16V (136cv)
Localização da Fábrica	Indaiatuba - SP	Versão	XEi 1.8 16V (136cv)
País	Brasil	Versão	XLi 1.8 16V
Região Geográfica	América do Sul		

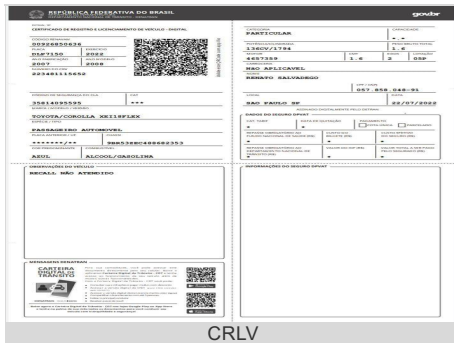

CRLV

DADOS DO CLIENTE	DADOS DO VEICULO (DENATRAN)	
CLIENTE: RENATO SALVADEGO E-MAIL: NAO POSSUI CPF: 05785804891 TELEFONE:	Nº CHASSI: 9BR53ZEC488682353 Nº MOTOR: 4657359 PLACA: SP DLP7150 MARCA: TOYOTA MODELO: COROLLA XEI18FLEX	COR: AZUL COMBUSTÍVEL: ALCOOL/GASOLINA ANO FABRICAÇÃO: 2007 ANO MODELO: 2008 SITUAÇÃO CHASSI: EM CIRCULAÇÃO

LEGENDA DE AVALIAÇÃO VERDE (Conforme) AMARELO (Conforme com Observações) VERMELHO (Não Conforme)

MODULO - HISTÓRICO CHECKAUTO

	PESQUISAS EM BASES DE DADOS	NADA CONSTA		
	LICENCIAMENTO / DPVAT	NADA CONSTA	RESTRICÃO TRIBUTÁRIA	NADA CONSTA
	EMPLACAMENTO	UF: SP	RESTRICÃO VEICULO SINISTRADO	NADA CONSTA
	MULTAS / IPVA	NADA CONSTA	RESTRICÃO DE AVERBAÇÃO	NADA CONSTA
	RESTRICÃO JUDICIAL	NADA CONSTA	RESTRICÃO DE COMUNICAÇÃO DE VENDA	NADA CONSTA
	ARRENDAMENTO	NADA CONSTA	RESTRICÃO CRLV	NADA CONSTA
	RESTRICÃO ADMINISTRATIVA	NADA CONSTA	RESTRICÃO DE VEICULO APREENDIDO	NADA CONSTA
	RESTRICÃO BLOQUEIO	NADA CONSTA	DOCUMENTOS EXTRAVIADOS E ROUBADOS - CRLV	NADA CONSTA
	RESTRICÃO DE ARROLAMENTO DE BENS	NADA CONSTA	HISTORICO DE CONSULTAS	QTD: 2
	RESTRICÃO DE VEÍCULO BAIXADO DE CIRCULAÇÃO	NADA CONSTA	RESERVA DE DOMINIO	NADA CONSTA
	RESTRICÃO DE VEÍCULO A PROPRIACÃO	NADA CONSTA	HISTÓRICO DE ROUBO E FURTO	NADA CONSTA
	RESTRICÃO PENHORA	NADA CONSTA	DUPLICIDADE DE MOTOR	NADA CONSTA
	ROUBO E FURTO (EM ABERTO)	NADA CONSTA	POSSUI LAUDO DEKRA?	NÃO
	ALIENAÇÃO	NADA CONSTA	SISTEMA DE GRAVAÇÃO DE PEÇAS	NÃO
	OFERTADO EM LEILÃO (BASE 1)	NADA CONSTA	OFERTA DE MAIOR LANCE (REMARKETING)	NADA CONSTA
	OFERTADO EM LEILÃO (BASE 2)	NADA CONSTA	RENAJUD	NADA CONSTA
	QTD DE PROPRIETÁRIOS (À PARTIR DE 2012)	NÃO HOUVE EEMPLACAMENTO APÓS 2012		

MODULO - IDENTIFICAÇÃO

	CRLV	NADA CONSTA
	PLACAS	NADA CONSTA
	VIDROS	NADA CONSTA
	CHASSI	NADA CONSTA
	NR. DO MOTOR	NADA CONSTA
	DATA DE PEÇAS	NADA CONSTA
	ETIQUETA DE IDENTIFICAÇÃO	QTD ETIQUETAS: 2
	CINTO DE SEGURANÇA	NADA CONSTA
	AIRBAG/ABS	OK - NÃO NOS RESPONSABILIZAMOS POR DEFEITO, FRAUDE OU FALTA DO EQUIPAMENTO NO SISTEMA DO AIR-BAG E ABS, A AVALIAÇÃO É REALIZADA APENAS VISUALMENTE ATRAVÉS DO PAINEL DE INSTRUMENTOS DO VEÍCULO.
	QUILOMETRAGEM	NADA CONSTA - KM: 137174

HISTÓRICO DE RECALL

AVISO DE RISCO CAMPANHA DE CHAMAMENTO DOS VEÍCULOS DA MARCA TOYOTA, MODELOS COROLLA, FIELDER, ETIOS HATCH E SEDAN, HILUX, SW4 (DEFLAGRADOR DO AIRBAG DO MOTORISTA E/OU PASSEIPEIRO) ENVOLVIDO CHASSIS ENVOLVIDOS CÓDIGO ALFANUMÉRICO ÚLTIMOS MODELO HILUX AIRBAG MOTORISTA DATA DE FABRICAÇÃO 02/01/2015 À 09/10/2015 CHASSIS ENVOLVIDOS CÓDIGO ALFANUMÉRICO 8AJDY22G* 8 DÍGITOS DO CHASSI F7007651 À F7010233 CÓDIGO ALFANUMÉRICO 8AJEX32G* 8 DÍGITOS DO CHASSI F4039751 À F4040512 CÓDIGO ALFANUMÉRICO 8AJEX39G* 8 DÍGITOS DO CHASSI F3001418 À F3004319 CÓDIGO ALFANUMÉRICO 8AJFX22G* 8 DÍGITOS DO CHASSI F6005170 À F6005183 CÓDIGO ALFANUMÉRICO 8AJFX29G* 8 DÍGITOS DO CHASSI F6607506 À F6609485 CÓDIGO ALFANUMÉRICO 8AJFY22G* 8 DÍGITOS DO CHASSI F8020976 À F8028376 CÓDIGO ALFANUMÉRICO 8AJFY29G* 8 DÍGITOS DO CHASSI F8580373 À F8593513 MODELO SW4 MOTORISTA DATA DE FABRICAÇÃO 02/01/2015 À 28/09/2015 CÓDIGO ALFANUMÉRICO 8AJYF59G* 8 DÍGITOS DO CHASSI F6529299 À F653154 CÓDIGO ALFANUMÉRICO 8AJZ62G* 8 DÍGITOS DO CHASSI F008357 À F011919 MODELO COROLLA

DADOS DO CLIENTE	DADOS DO VEICULO (DENATRAN)	
CLIENTE: RENATO SALVADEGO E-MAIL: NAO POSSUI CPF: 05785804891 TELEFONE:	Nº CHASSI: 9BR53ZEC488682353 Nº MOTOR: 4657359 PLACA: SP DLP7150 MARCA: TOYOTA MODELO: COROLLA XEI18FLEX	COR: AZUL COMBUSTIVEL: ALCOOL/GASOLINA ANO FABRICAÇÃO: 2007 ANO MODELO: 2008 SITUAÇÃO CHASSI: EM CIRCULAÇÃO

LEGENDA DE AVALIAÇÃO VERDE (Conforme) AMARELO (Conforme com Observações) VERMELHO (Não Conforme)

MODULO - ESTRUTURA

	ESTRUTURA	PAINEL TRASEIRO AMASSADO
ESTRUTURA - PARTE DIANTEIRA		
	PAINEL DIANTEIRO	OK
	TORRE DO AMORTECEDOR DIREITA	OK
	TORRE DO AMORTECEDOR ESQUERDA	OK
	LONGARINADIREITA	OK
	CAIXADE RODADIANTEIRADIREITA	OK
	LONGARINAESQUERDA	OK
	CAIXADE RODADIANTEIRAESQUERDA	OK
	ALMADO PARA-CHOQUE	OK
	PAINEL CORTA-FOGO	OK
	OBSERVAÇÃO	
ESTRUTURA DO LADO ESQUERDO		
	COLUNADIANTEIRA	OK
	COLUNACENTRAL	OK
	COLUNATRASEIRA	OK
	CAIXADE AR	OK
	OBSERVAÇÃO	
ESTRUTURA - PARTE TRASEIRA		
	PAINEL TRASEIRO	AMASSADO
	CAIXADO ESTEPE	OK
	LONGARINA TRASEIRAESQUERDA	OK
	CAIXADE RODATRASEIRAESQUERDA	OK
	LONGARINA TRASEIRADIREITA	OK
	CAIXADE RODATRASEIRADIREITA	OK
	OBSERVAÇÃO	
ESTRUTURA DO LADO DIREITO		
	COLUNADIANTEIRA	OK
	COLUNATRASEIRA	OK
	COLUNACENTRAL	OK
	CAIXADE AR	OK
	OBSERVAÇÃO	
TETO		
	TETO	OK
ASSOALHO		
	ASSOALHO DO PORTAMALAS	OK
	ASSOALHO CENTRAL	OK

DADOS DO CLIENTE

CLIENTE: RENATO SALVADEGO
E-MAIL: NAO POSSUI
CPF: 05785804891
TELEFONE:

DADOS DO VEICULO (DENATRAN)

Nº CHASSI: 9BR53ZEC488682353
Nº MOTOR: 4657359
PLACA: SP DLP7150
MARCA: TOYOTA
MODELO: COROLLA XEI18FLEX

COR: AZUL
COMBUSTÍVEL: ALCOOL/GASOLINA
ANO FABRICAÇÃO: 2007
ANO MODELO: 2008
SITUAÇÃO CHASSI: EM CIRCULAÇÃO

LEGENDA DE AVALIAÇÃO



VERDE
(Conforme)



AMARELO
(Conforme com Observações)



VERMELHO
(Não Conforme)

FOTOS / ESTRUTURA



PAINEL TRASEIRO

DADOS DO CLIENTE

CLIENTE: RENATO SALVADEGO
E-MAIL: NaO POSSUI
CPF: 05785804891
TELEFONE:

DADOS DO VEICULO (DENATRAN)

Nº chassi: 9BR53ZEC488682353
Nº motor: 4657359
Placa: SP DLP7150
Marca: TOYOTA
Modelo: COROLLA XEI18FLEX

Cor: Azul
Combustível: ALCOOL/GASOLINA
Ano fabricação: 2007
Ano modelo: 2008
Situação chassi: EM CIRCULAÇÃO

IMPORTANTE

Este laudo não tem caráter pericial e, portanto, não substitui a perícia criminalística oficial. As informações constantes neste laudo têm validade apenas para o exato momento de sua realização, limitando-se a verificar visualmente a identificação, a estrutura do veículo, a conformidade da pintura com os padrões originais, e o funcionamento aparente de acessórios, com a indicação das não conformidades destes itens diagnosticadas pelo vistoriador. **Este laudo não verifica sinais de alagamento no veículo.**

Esta empresa não se responsabiliza por alterações realizadas no veículo posteriormente à emissão deste laudo, nem em seus sinais indicativos, agregados, motor, pintura, estrutura, acessórios e em seu estado de conservação. A DEKRA utiliza em seus processos de vistoria, consultas na base CHECKAUTO. A responsabilidade da CHECKAUTO limita-se a prestar informações sobre veículos automotores registradas nas bases públicas e privadas detentoras das informações. A CHECKAUTO não é responsável pelas informações inseridas na sua base de dados já que são oriundas de consulta a bases públicas e privadas sobre as quais não detém a propriedade das informações, limitando-se assim, a reproduzi-las fielmente, na forma como originariamente apresentadas em tais bases consultadas. A CHECKAUTO é uma ferramenta de auxílio para compradores e vendedores na decisão de realização do negócio jurídico, não avalizando ou assegurando a regularidade e licitude da transação. A decisão sobre a concretização do negócio é tomada exclusivamente pelo cliente o e sua companhia conforme critérios, diretrizes e procedimentos exclusivos, dos quais a CHECKAUTO não participa. De mesma forma não se responsabiliza por informações incorretas, faltantes, ou divergentes de bases públicas e outra que não detenha as informações. A CHECKAUTO não detém acesso e meios para a obtenção advinda do RENAJUD.

Histórico de Leilão: O cliente deve utilizar as informações de oferta em leilão com caráter informativo no seu processo de negociação. A CHECKAUTO consulta bases de empresas terceiras de histórico de leilão, nas quais registra-se se o veículo fora ofertado na modalidade de leilão, não necessariamente tendo sido comercializado na ocasião. Devido à inexistência de um registro nacional unificado dessas ofertas, bem como ao tempo necessário para a coleta e processamento destes dados, a coleta desta informação está sujeita a falhas.

Critério de avaliação das seguradoras: As companhias de seguro, financeiras e outras de maneira geral possuem seus próprios métodos e critérios de avaliação do risco para aceitação ou não na realização dos negócios. Porém, exclusivamente para finalidade de seguradoras e financeiras, a informação de leilão possui parecer de caráter informativo, gerando apenas um apontamento da informação de leilão, se disponível.

Informações Adicionais:

Roubo e Furto: Este Laudo prevê apenas a informação de roubo e furto em aberto. O Histórico completo de roubo e furto poderá ser solicitado em uma consulta adicional.

Mecânica, Elétrica e transmissão: : Neste Laudo NÃO verificamos itens de mecânica, elétrica, transmissão, suspensão e freios, nem nenhum outro item que não tenha sido discriminado como verificado no laudo.

Módulo de Pintura: Neste módulo NÃO apontamos riscos e amassados aparentes na pintura, apenas verificamos a qualidade da pintura, por meio da medição da espessura da camada de tinta sobre partes metálicas da carroceria.

Air-Bag, Controle de tração e estabilidade: Não nos responsabilizamos por defeitos, fraude ou falta de equipamento nos sistemas de air-bag, controle de tração, estabilidade e outros itens que requerem uma avaliação técnica. A avaliação destes itens é realizada apenas visualmente através da observação do painel de instrumentos do veículo

Numeração da Caixa de cambio: A verificação da numeração e indícios de adulteração na caixa de cambio, ocorrem a vista desarmada somente quando aparente, ou seja, sem a necessidade de desmonte de peças. Com relação ao confronto da numeração, o mesmo somente será analisado quando disponível pelo fornecedor

Registro de quilometragem: o histórico de quilometragem é consultado junto as bases de dados sendo os dados advindos de vistorias ou outros serviços realizados nos veículos onde a coleta da informação de km do veículo é realizada. Essa é a fonte de informação de quilometragem utilizada, de forma que, se o veículo nunca passou por uma vistoria ou outro serviço onde tenhamos acesso a informação, não constará a informação de registro de quilometragem para aquele veículo. A quilometragem informada é obtida pela coleta do número no painel do veículo no momento da vistoria ou do serviço realizado, não possuindo meios de aferir a consistência desta informação, disponibilizando-a exatamente como constava no hodômetro no momento da sua coleta e não se responsabilizando por eventual adulteração deste equipamento.

Assinatura cliente

Assinatura vistoriador

13523 - EDUARDO TEIXEIRA DE OLIVEIRA JUNIOR

#CompraSegura

Com apenas 3 passos,
a DEKRA te ajuda a comprar com mais segurança:

1

Antes de fechar negócio, faça uma vistoria DEKRA com mais de 150 itens avaliados.

dekra.com.br/comprasegura

Fechou negócio?

2

Agora, localize o Posto DEKRA mais próximo e faça a Vistoria de Transferência, com 5% de desconto. Aproveite!

dekra.com.br/posto

3

Pronto!

Evite dor de cabeça.
Faça uma compra segura.

*Faça a vistoria obrigatória - DETRAN,
em até 30 dias.

Compre com mais segurança



DEKRA
Sua Segurança.

Baixe o Checkauto app
e tenha mais segurança
na hora de comprar, manter
e vender seu carro!

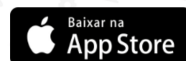
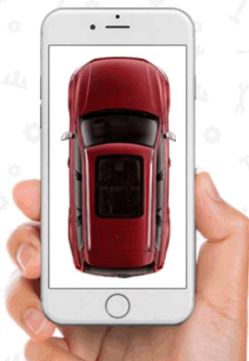

www.checkauto.com.br/app



ACABOU DE COMPRAR UM CARRO?

Aproveite e ganhe 5% de desconto na
Vistoria de Transferência
OBRIGATÓRIA - DETRAN

Vistoria deve ser feita em 30 dias.

Não deixe para a última hora. Regularize a documentação do seu veículo.
Peça ao Vistoriador!

*Promoção não cumulativa, válida por tempo indeterminado, pode ser alterado sem prévio aviso. O desconto é válido por 60 dias após a vistoria.

DEKRA
Sua Segurança.