



DADOS GERAIS:

DATA:	21/07/2022	STATUS:	APROVADO
CLIENTE:	PARTICULAR	Nº DO LAUDO:	1900656
UNIDADE:	ARUJÁ	VISTORIADOR:	KELVIN STRAVINO

DADOS DO VEICULO:

FABRICANTE/MARCA:	GM	MODELO/VERSÃO:	CELTA
ANO FAB./MODELO:	2010 / 2010	COR:	VERDE
PLACA:	EMY2962	CIDADE:	ARUJÁ
Nº DO CHASSI NO VEÍC.:	9BGRZ08F0AG287516	Nº DO MOTOR NO VEÍC.:	NAB026649
Nº DO CHASSI NA BIN:	9BGRZ08F0AG287516	Nº DO MOTOR NA BIN:	NAB026649
Nº DO CHASSI NO CRLV:	9BGRZ08F0AG287516	Nº DO MOTOR NO CRLV:	NAB026649
Nº DO CÂMBIO NO VEÍC.:	OBSTRUÍDO	COMBUSTÍVEL:	FLEX
Nº DO CÂMBIO NA BIN:	100710508	KM:	96302

1 - CONDIÇÃO DA NUMERAÇÃO DO CHASSI:

✓ DENTRO DOS PADRÕES DO FABRICANTE

2 - CONDIÇÃO DA NUMERAÇÃO DO MOTOR:

✓ DENTRO DOS PADRÕES
✓ É A MESMA QUE CONSTA NA BIN

3 - CONDIÇÃO DA NUMERAÇÃO DO CÂMBIO:

✓ OBSTRUÍDA / SEM ACESSO (ITEM EXCLUÍDO DE PARECER)

4 - CONDIÇÕES DAS ETIQUETAS ETA:

ASSOALHO
✓ NÃO OBRIGATÓRIA
BATENTE DA PORTA
✓ ORIGINAL / DENTRO DOS PADRÕES DO FABRICANTE
COMPARTIMENTO DO MOTOR
✓ ORIGINAL / DENTRO DOS PADRÕES DO FABRICANTE

5 - DATA DO CINTO DE SEGURANÇA:

DIANTEIRO DIREITO
✓ COMPATÍVEL COM O ANO DO VEÍCULO -
DIANTEIRO ESQUERDO
✓ COMPATÍVEL COM O ANO DO VEÍCULO -
TRASEIRO DIREITO
✓ COMPATÍVEL COM O ANO DO VEÍCULO -
TRASEIRO ESQUERDO
✓ COMPATÍVEL COM O ANO DO VEÍCULO -

6 - CONDIÇÃO DA GRAVAÇÃO DO CHASSI NOS VIDROS:

VIDRO DA PORTA DIANTEIRA DIREITA
✓ ORIGINAL / DENTRO DOS PADRÕES DO FABRICANTE -
VIDRO DA PORTA DIANTEIRA ESQUERDA
✓ ORIGINAL / DENTRO DOS PADRÕES DO FABRICANTE -
VIDRO DA PORTA TRASEIRA DIREITA
✓ ORIGINAL / DENTRO DOS PADRÕES DO FABRICANTE -
VIDRO DA PORTA TRASEIRA ESQUERDA
✓ ORIGINAL / DENTRO DOS PADRÕES DO FABRICANTE -
VIDRO DIANTEIRO (PARA-BRISA)
✓ ORIGINAL / DENTRO DOS PADRÕES DO FABRICANTE -
VIDRO TRASEIRO (VIGIA)
✓ ORIGINAL / DENTRO DOS PADRÕES DO FABRICANTE -

7 - CONDIÇÕES DA PLACA:

✓ PLACA E TARJETA EM CONFORMIDADE

8 - CONDIÇÕES DA ESTRUTURA DA CARROÇARIA:

✓ NÃO APRESENTA CORTE / REPARAÇÃO SIGNIFICATIVA NA ESTRUTURA DA CARROÇARIA

9 - REGISTRO E HISTÓRICO DE LEILÃO / SINISTRO / ROUBO E FURTO:

✓ NENHUM REGISTRO ENCONTRADO

OBSERVAÇÕES DO VEÍCULO:

NADA CONSTA

OBSERVAÇÕES GERAIS:

O presente laudo possui caráter informativo de análise particular do veículo vistoriado, não substituindo a Perícia Oficial do Instituto de Criminalística - A unidade Super Visão prestadora de serviço abaixo descrita não se responsabiliza por quaisquer modificações posteriores a realização do laudo, baseados nos itens que contemplam esta vistoria, sendo que sua validade é no exato momento da vistoria - O status/resultado final do presente laudo segue o critério de avaliação desenvolvido pela Super Visão Perícias Vistorias Ltda, podendo este ser alterado a qualquer momento, sem prévia comunicação. A unidade Super Visão prestadora de serviço abaixo descrita, repassa na íntegra os dados fornecidos pela empresa de consulta/pesquisa, não se responsabilizando pelas informações dos mesmos. Informamos que as nomenclaturas dos resultados foram alteradas para Aprovado com Apontamento (substituindo a Ressalva) e Não Conforme (substituindo o Reprovado). Última revisão de Critérios: 11/03/19. Não nos responsabilizamos por eventuais divergências de Status ref. a esta revisão/atualização.

Critério de avaliação da seguradoras:

Ao receber este laudo, o cliente fica ciente que as companhias de seguro possuem seus próprios métodos e critérios de avaliação do risco para aceitação ou não de automóveis, por esse motivo informamos que o critério de avaliação da Super Visão bem como o resultado final da vistoria, independe da aceitação ou não da seguradora.

KELVIN STRAVINO - 329133639
Vistoriador

CRISTIANE JUBILATO COSTA - 21319157X
Auxiliar Conferente

Eu, declaro ter recebido o seguinte da: EVERO SERVIÇOS AUTOMOTIVOS LTDA - ME e CNPJ: 07772760000166 e compreendido todas as informações contidas neste laudo no ato da inspeção do veículo, concordando que quaisquer esclarecimentos futuros sobre as condições do veículo ora vistoriado somente poderão ser solicitados por mim.

SUPER VISÃO: SEGURANÇA PARA QUEM COMPRA. TRANQUILIDADE PARA QUEM VENDE!



FOTOGRAFIAS DO LAUDO: 1900656

CHASSI

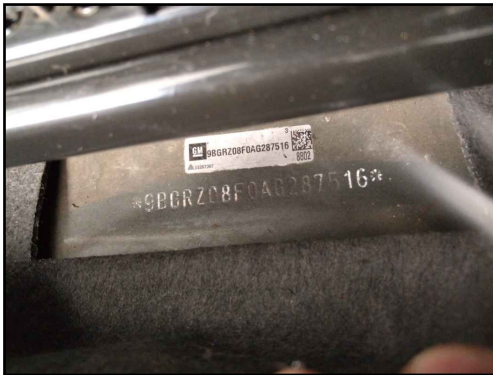

MOTOR



FRENTE



TRASEIRA



PLACA



DATA DO CINTO DE SEGURANÇA



CÂMBIO



ETIQUETA ETA MOTOR

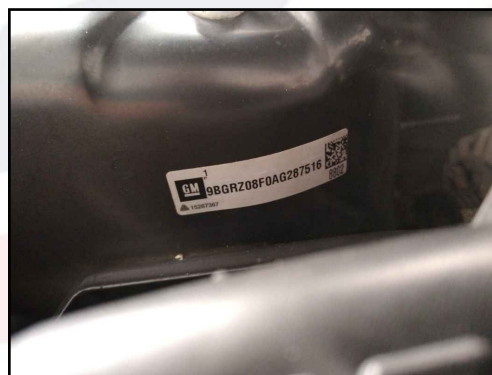

KM



KELVIN STRAVINO - 329133639
Vistoriador

CRISTIANE JUBILATO COSTA - 21319157X
Auxiliar Conferente

Eu, declaro ter recebido o seguinte da: EVERO SERVIÇOS AUTOMOTIVOS LTDA - ME e CNPJ: 07772760000166 e compreendido todas as informações contidas neste laudo no ato da inspeção do veículo, concordando que quaisquer esclarecimentos futuros sobre as condições do veículo ora vistoriado somente poderão ser solicitados por mim.

SUPER VISÃO: SEGURANÇA PARA QUEM COMPRA. TRANQUILIDADE PARA QUEM VENDE!



FOTOGRAFIAS DO LAUDO: 1900656

LACRE



FOTO ETA COLUNA



TORRE AMORT DIANT / DIREITA



TORRE AMORT DIANT / ESQUERDA



LONGARINA DIANT / DIREITA



LONGARINA DIANT / ESQUER



LONGARINA TRASEIRA / DIREITA



LONGARINA TRASEIRA / ESQUERDA



GRAVAÇÃO DO VIDRO



KELVIN STRAVINO - 329133639
Vistoriador

CRISTIANE JUBILATO COSTA - 21319157X
Auxiliar Conferente

Eu, declaro ter recebido o seguinte da: EVERO SERVIÇOS AUTOMOTIVOS LTDA - ME e CNPJ: 07772760000166 e compreendido todas as informações contidas neste laudo no ato da inspeção do veículo, concordando que quaisquer esclarecimentos futuros sobre as condições do veículo ora vistoriado somente poderão ser solicitados por mim.

SUPER VISÃO: SEGURANÇA PARA QUEM COMPRA. TRANQUILIDADE PARA QUEM VENDE!



DADOS GERAIS:

DATA:	21/07/2022	Nº DO LAUDO:	1900656
CLIENTE:		VISTORIADOR:	KELVIN STRAVINO
UNIDADE:	ARUJÁ		

DADOS DO VEICULO:

FABRICANTE/MARCA:	GM	MODELO/VERSÃO:	CELTA
ANO FAB./MODELO:	2010 / 2010	COR:	VERDE

LAUDO DE VISTORIA COMPLEMENTAR:

ACESSÓRIOS E EQUIPAMENTOS:

ITEM	ITEM
------	------

KELVIN STRAVINO - 329133639
Vistoriador

CRISTIANE JUBILATO COSTA - 21319157X
Auxiliar Conferente

Eu, declaro ter recebido o seguinte da: EVERO SERVIÇOS AUTOMOTIVOS LTDA - ME e CNPJ: 07772760000166 e compreendido todas as informações contidas neste laudo no ato da inspeção do veículo, concordando que quaisquer esclarecimentos futuros sobre as condições do veículo ora vistoriado somente poderão ser solicitados por mim.

SUPER VISÃO: SEGURANÇA PARA QUEM COMPRA. TRANQUILIDADE PARA QUEM VENDE!



Número do Laudo: 1900656

PAINEL GERAL



ACABAMENTO P.E.

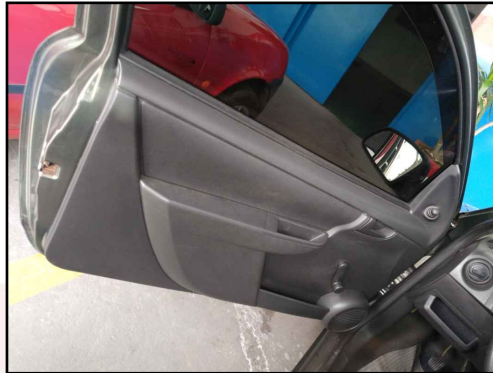

ACABAMENTO P.D

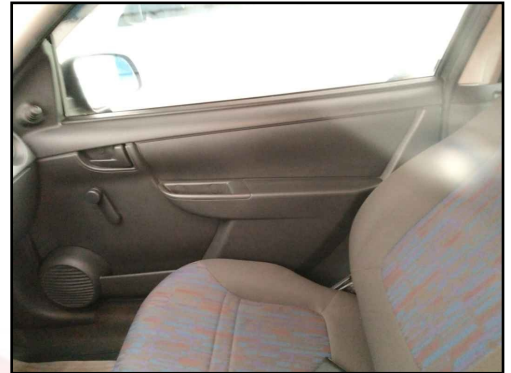

BANCO TRASEIRO



PNEUS/RODAS DIANTEIRO E.



PNEUS/RODAS TRASEIRO E.



PNEUS/RODAS TRASEIRO D.



PNEUS/RODAS DIANTEIRO D.



PNEU ESTEPE



KELVIN STRAVINO - 329133639
Vistoriador

CRISTIANE JUBILATO COSTA - 21319157X
Auxiliar Conferente

Eu, declaro ter recebido o seguinte da: EVERO SERVIÇOS AUTOMOTIVOS LTDA - ME e CNPJ: 07772760000166 e compreendido todas as informações contidas neste laudo no ato da inspeção do veículo, concordando que quaisquer esclarecimentos futuros sobre as condições do veículo ora vistoriado somente poderão ser solicitados por mim.

SUPER VISÃO: SEGURANÇA PARA QUEM COMPRA. TRANQUILIDADE PARA QUEM VENDE!

ASSOALHO CENTRAL



COMPARTIMENTO MOTOR



CAIXA DE AR DIR.



CAIXA DE AR ESQ.

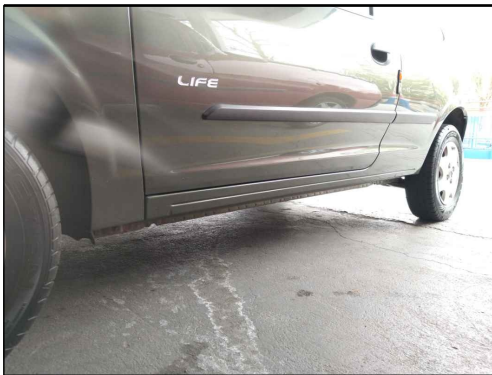

ASSOALHO INT. PORTA MALAS



JUNÇÃO ASSOALHO/PAINEL TRAS



PAINEL DIANTEIRO

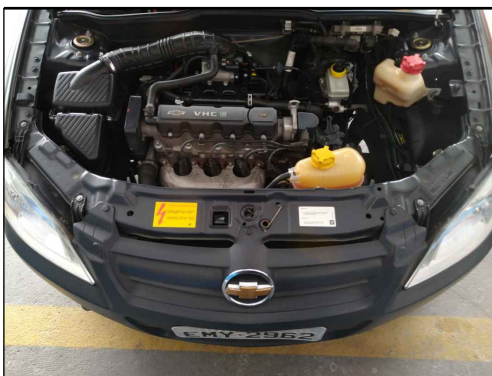

TRILHO COLUNA TRAS. DIR

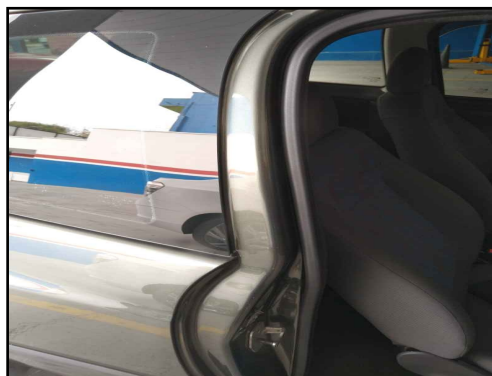

TRILHO COLUNA TRAS. ESQ

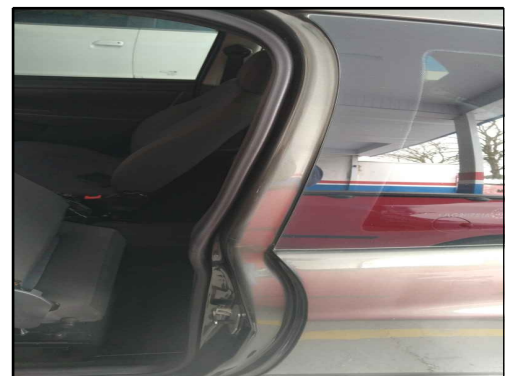

KELVIN STRAVINO - 329133639
Vistoriador

CRISTIANE JUBILATO COSTA - 21319157X
Auxiliar Conferente

Eu, / declaro ter recebido o seguinte da: EVERO SERVIÇOS AUTOMOTIVOS LTDA - ME e CNPJ: 07772760000166 e compreendido todas as informações contidas neste laudo no ato da inspeção do veículo, concordando que quaisquer esclarecimentos futuros sobre as condições do veículo ora vistoriado somente poderão ser solicitados por mim. Não verificamos a procedência da informação de hodometro em nossas vistorias devido a inexistência de ferramentas que permitam 100% de assertividade.

SUPER VISÃO: SEGURANÇA PARA QUEM COMPRA. TRANQUILIDADE PARA QUEM VENDE!



Restrições	✓	Leilão	✓	Índice de Sinistro	✓
Histórico de Roubo e Furto	✓	Furto	✓		
Outras Informações Sinistro	✓	IPVA	✓		

Não consta - ✓ Consta Informação- ✗

DADOS DO VEÍCULO

PLACA	EMY2962	CHASSI	9BGRZ08F0AG287516
RENAVAM	202685870	Dt. ÚLTIMA ATU.	2016-02-11
MUNICÍPIO	ARUJA	MARCA/MODELO	GM/CELTA 2P LIFE
PROCEDÊNCIA	NACIONAL	TIPO	AUTOMOVEL
ANO FAB	2010	ANO MODELO	2010
COR	VERDE	CARROCERIA	N/I
COMBUSTÍVEL	ALCOOL/GASOLINA	ESPÉCIE	PASSAGEIRO
CAP. PASSAG.	5	POTÊNCIA	78
CAP. CARGA	0	CMT	1.9
CILINDRADA	1000	EIXOS	0
PBT	1.4	REMARC. CHASSI	NORMAL
MOTOR	NAB026649	SITUAÇÃO VEIC.	CIRCULACAO
CÂMBIO	100710508		

INFORMAÇÕES/BASE ESTADUAL

PLACA	EMY2962	MUNICÍPIO	ARUJA
FABRICAÇÃO	2010/2010	MARCA/MODELO	GM/CELTA 2P LIFE
COR	VERDE	RENAVAM	00202685870
CHASSI	9BGRZ08F0AG287516	MOTOR	NAB026649

PROPRIETÁRIO

ATUAL	SILVIA DE OLIVEIRA MANOEL
ANTERIOR	ARS VEICULOS PECAS E SERVICOS LTDA ME

MULTAS

As multas do veículo não fazem parte do escopo das pesquisas. Para consulta de multas e débitos, favor consultar os órgãos municipais, órgãos estaduais e federais competentes.

Nos casos de veículos ofertados em leilões, existem Companhias de Seguros que estão alterando a política de aceitação do bem, reduzindo em alguns casos até 70% da tabela FIPE. Todo o critério da avaliação do risco para aceitação ou não de seguro automotivo compete as Companhias de Seguros, isentando a Xpertia de qualquer responsabilidade sobre o seguro. A responsabilidade da Xpertia limita-se a transmitir na íntegra e fielmente as informações sobre veículos automotores registrados em Bases de Dados (Públicas ou Privadas), detentoras das informações. As informações exibidas nesta consulta são as que se encontram disponíveis na data e hora da consulta nas Bases de Dados públicas ou privadas, cabendo ao CNPJ (contratante), em caso de dúvida ou divergência, consultar diretamente o órgão competente. Estas informações são confidenciais e deverão ser utilizadas, única e exclusivamente, para orientação das transações comerciais do CNPJ (contratante), responsabilizando-se civil e criminalmente por danos que ocasionar a terceiros, quando utilizadas em desacordo com a legislação em vigor. O CNPJ (contratante), declara ter ciência que todas as informações prestadas no corpo desta consulta visam exclusivamente colaborar com o processo de averiguação de procedência do veículo, servindo apenas como uma ferramenta de análise prévia e não como elemento de decisão única para vistoria ou comercialização do veículo. O levantamento das informações veiculares via consulta eletrônica jamais substituirá a consulta do órgão oficial, especialmente pelo fato de que as informações podem ser acrescidas, modificadas ou retiradas de forma on-line pelos órgãos públicos, (Federal, Estadual e Municipal), ou instituições financeiras e seguradoras. Nos veículos cadastrados em outros estados pode haver vícios ocultos, restrições débitos ou bloqueios que só irão constar no prontuário do veículo no momento da transferência efetiva para o estado.

IPVA/DPVAT

DÉBITOS IPVA 0,00

DÉBITOS DPVAT N/I

LICENCIAMENTO

DATA LICENC. 06/06/2022

EXERCÍCIO LICENC. 2022

RESTRIÇÕES BASE ESTADUAL

FURTO NADA CONSTA

BLOQ. GUINCHO NADA CONSTA

ADMINISTRATIVA NADA CONSTA

RESTR. JUDICIAL NADA CONSTA

TRIBUTÁRIA NADA CONSTA

BLOQ. JUDICIAL NÃO CONSTA BLOQUEIO JUDICIAL - RENAJUD

RESTR. FINANC. Nada Consta

RESTRIÇÕES

NADA CONSTA

DETRAN SP

PLACA EMY2962

RESTR. GUINCHO NADA CONSTA

RENAVAM 00202685870

RESTR. JUDICIAL NADA CONSTA

BLOQ. RF NADA CONSTA

ULT LICENCIAMENTO 2022

RESTR. FINANC. NADA CONSTA

INSP. VEICULAR ANO

TRIBUTÁRIA NADA CONSTA

INSP. GNV NADA CONSTA

ADMINISTRATIVA NADA CONSTA

LICENCIAMENTO 2022

IPVA NADA CONSTA

MULTAS TOTAL NADA CONSTA

RENAJUD DETALHADO

VEICULO NÃO POSSUI RESTRIÇÃO

GRAVAME

RESTR. FINANC. GRAVAME NÃO CADASTRADO NA BASE

INTENÇÃO DE GRAVAME

TIPO TRANSAÇÃO

TIPO RESTRIÇÃO

NOME AGENTE

INCLUSÃO ITEN.

COMUNICAÇÃO DE VENDAS

NÃO CONSTA COMUNICAÇÃO DE VENDAS

Nos casos de veículos ofertados em leilões, existem Companhias de Seguros que estão alterando a política de aceitação do bem, reduzindo em alguns casos até 70% da tabela FIPE. Todo o critério da avaliação do risco para aceitação ou não de seguro automotivo compete as Companhias de Seguros, isentando a Xpertia de qualquer responsabilidade sobre o seguro. A responsabilidade da Xpertia limita-se a transmitir na íntegra e fielmente as informações sobre veículos automotores registrados em Bases de Dados (Públicas ou Privadas), detentoras das informações. As informações exibidas nesta consulta são as que se encontram disponíveis na data e hora da consulta nas Bases de Dados públicas ou privadas, cabendo ao CNPJ (contratante), em caso de dúvida ou divergência, consultar diretamente o órgão competente. Estas informações são confidenciais e deverão ser utilizadas, única e exclusivamente, para orientação das transações comerciais do CNPJ (contratante), responsabilizando-se civil e criminalmente por danos que ocasionar a terceiros, quando utilizadas em desacordo com a legislação em vigor. O CNPJ (contratante), declara ter ciência que todas as informações prestadas no corpo desta consulta visam exclusivamente colaborar com o processo de averiguação de procedência do veículo, servindo apenas como uma ferramenta de análise prévia e não como elemento de decisão única para vistoria ou comercialização do veículo. O levantamento das informações veiculares via consulta eletrônica jamais substituirá a consulta do órgão oficial, especialmente pelo fato de que as informações podem ser acrescidas, modificadas ou retiradas de forma on-line pelos órgãos públicos, (Federal, Estadual e Municipal), ou instituições financeiras e seguradoras. Nos veículos cadastrados em outros estados pode haver vícios ocultos, restrições débitos ou bloqueios que só irão constar no prontuário do veículo no momento da transferência efetiva para o estado.

DECODIFICADOR DE PLACA

PLACA EMY2962

EMPLACAMENTO SÃO PAULO

DECODIFICADOR DE CHASSI

CHASSI 9BGRZ08F0AG287516

VEÍCULO CHEVROLET/CELTA 2P LIFE

MONTADORA CHEVROLET

ANO MODELO 2010

COMBUSTÍVEL ALCOOL/GASOLINA

QTDE. EIXOS

TIPO CARROCERIA HATCH

PAÍS BRASIL

REGIÃO GEOGR BRASIL / PARAGUAI / COLOMBIA / URUGUAI

LOCAL FÁBRICA N/I

INDÍCIO DE SINISTRO

NADA CONSTA

OUTRAS INFORMAÇÕES DE SINISTRO

NADA CONSTA

RECALL DE VEÍCULO

VEICULO NÃO POSSUI REGISTRO

ROUBO E FURTO - ATIVO

VEICULO NAO INDICA OCORRENCIA DE ROUBO/FURTO

HISTÓRICO DE ROUBO E FURTO

NÃO EXISTE OCORRÊNCIA DE HISTÓRICO DE ROUBO E FURTO

HISTÓRICO DE OFERTA EM LEILÃO

NÃO EXISTE OFERTA PARA ESTE VEÍCULO

BASE 1  BASE 2  BASE 3 

VEICULO NÃO OFERTADO 

VEÍCULO OFERTADO 

Nos casos de veículos ofertados em leilões, existem Companhias de Seguros que estão alterando a política de aceitação do bem, reduzindo em alguns casos até 70% da tabela FIPE. Todo o critério da avaliação do risco para aceitação ou não de seguro automotivo compete as Companhias de Seguros, isentando a Xpertia de qualquer responsabilidade sobre o seguro. A responsabilidade da Xpertia limita-se a transmitir na íntegra e fielmente as informações sobre veículos automotores registrados em Bases de Dados (Públicas ou Privadas), detentoras das informações. As informações exibidas nesta consulta são as que se encontram disponíveis na data e hora da consulta nas Bases de Dados públicas ou privadas, cabendo ao CNPJ (contratante), em caso de dúvida ou divergência, consultar diretamente o órgão competente. Estas informações são confidenciais e deverão ser utilizadas, única e exclusivamente, para orientação das transações comerciais do CNPJ (contratante), responsabilizando-se civil e criminalmente por danos que ocasionar a terceiros, quando utilizadas em desacordo com a legislação em vigor. O CNPJ (contratante), declara ter ciência que todas as informações prestadas no corpo desta consulta visam exclusivamente colaborar com o processo de averiguação de procedência do veículo, servindo apenas como uma ferramenta de análise prévia e não como elemento de decisão única para vistoria ou comercialização do veículo. O levantamento das informações veiculares via consulta eletrônica jamais substituirá a consulta do órgão oficial, especialmente pelo fato de que as informações podem ser acrescidas, modificadas ou retiradas de forma on-line pelos órgãos públicos, (Federal, Estadual e Municipal), ou instituições financeiras e seguradoras. Nos veículos cadastrados em outros estados pode haver vícios ocultos, restrições débitos ou bloqueios que só irão constar no prontuário do veículo no momento da transferência efetiva para o estado.