

LAUDO DE PERÍCIA CAUTELAR

PE - OLINDA
QYD6370

Marca, Modelo e Ano fabricação/Modelo
FIAT/MOBI LIKE/FIAT/MOBI LIKE
2019/ 2020 - BRANCA - Álcool/Gasolina

Solicitante
PARTICULAR



APROVADO

DADOS DO VEÍCULO



DADOS DA BIN		DADOS COLETADOS	
TIPO VEÍCULO: Automóvel	ESPÉCIE: PASSAGEIRO	CRLV: DIGITAL	
RENAVAM: 01211902061	CATEGORIA: Não Informado	HODÔMETRO: 6675	
CHASSI: 9BD341A5XLY648059	CAPACIDADE: NÃO INFORMADO	CHASSI: 9BD341A5XLY648059	
MOTOR: 552720664250563	PBT: 00133	MOTOR: 552720664250563	
CÂMBIO: Não Informado	CILINDRADA: 1000	CÂMBIO: 2004223	
MUNICÍPIO/UF: OLINDA/PE	POTÊNCIA: 075	MUNICÍPIO/UF: Olinda/PE	



APROVADO



REPROVADO



COM APONTAMENTO(S)



COM ALERTA(S)



COM RESTRIÇÃO(ÕES)



2960342.9BD341A5XLY648059. 22072022113534.5865



ELEMENTOS IDENTIFICADORES

Placas (PIV)



✔ 208 - Sem vestígios de irregularidades.

Gravação do Chassi

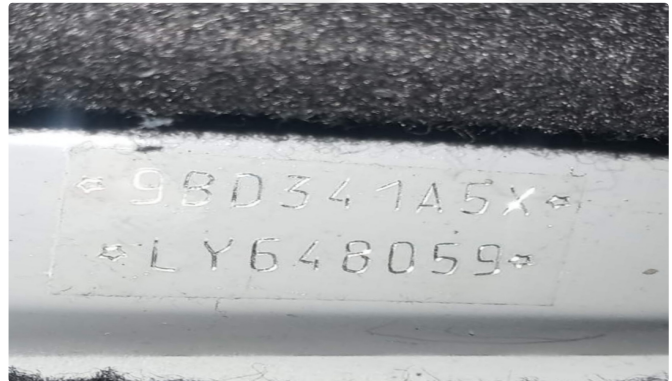

✔ 018 - Gravação identificadora sem vestígios aparentes de adulteração.

Gravação do Motor



✔ 018 - Gravação identificadora sem vestígios aparentes de adulteração.

Gravação do Câmbio



✔ 018 - Gravação identificadora sem vestígios aparentes de adulteração.

Hodômetro



✔ 249 - Registro fotografado/observado.

Eta/VIS



✔ 249 - Registro fotografado/observado.

2960342.9BD341A5XLY648059. 22072022113534.5865





ITENS ANALISADOS

**Gravação do VIS nas etiquetas**

VIS compartimento do motor

✓ 8 - Eta original

VIS do batente da porta

✓ 8 - Eta original

VIS do piso/assoalho

✓ 115.2 - Obstruída, sem acesso devido.

Gravação do VIS nos Vidros

Para-brisa

✓ 089 - Gravação identificadora original/conforme os padrões do fabricante.

Vidro da porta dianteira esquerda

✓ 089 - Gravação identificadora original/conforme os padrões do fabricante.

Vidro da porta traseira esquerda

✓ 089 - Gravação identificadora original/conforme os padrões do fabricante.

Vidro da porta dianteira direita

✓ 089 - Gravação identificadora original/conforme os padrões do fabricante.

Vidro da porta traseira direita

✓ 089 - Gravação identificadora original/conforme os padrões do fabricante.

Vidro traseiro

✓ 089 - Gravação identificadora original/conforme os padrões do fabricante.

PIV- Placas de identificação veicular

Lacre e/ou Arame

✓ 208 - Sem vestígios de irregularidades.

PRH - Pesquisas de Registros e Histórico

Restrições informadas por consulta homologada.

✓ 247 - Não consta histórico em leilão e/ou remarketing e/ou venda direta e/ou clubes de vendas e/ou similares, conforme pesquisa anexa ao laudo.

2960342.9BD341A5XLY648059. 22072022113534.5865



AVALIAÇÃO DE PINTURA

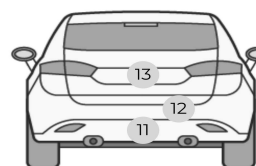
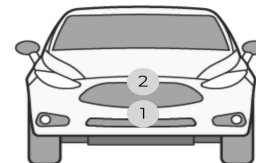
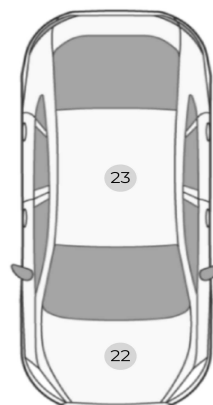
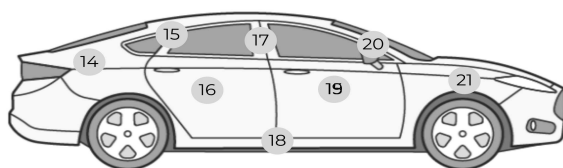
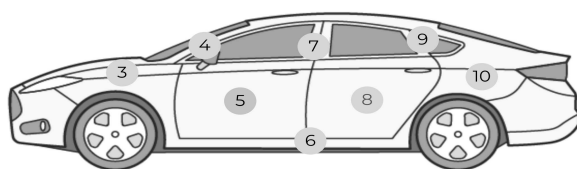

otivas

1 - Envolvente/para choque dianteiro	Original
2 - Painel frontal	Original
3 - Para lama dianteiro esquerdo	Original
4 - Coluna dianteira esquerda	Original
5 - Porta dianteira esquerda	Original
6 - Caixa de ar/soleira esquerda	Original
7 - Coluna média/central esquerda	Original
8 - Porta traseira esquerda	Original
9 - Coluna traseira esquerda	Original
10 - Para lama/folha lateral traseira esquerda	Original
11 - Envolvente/para choque traseiro	Original
12 - Painel traseiro	Original
13 - Capô/tampa do porta malas/caçamba	Original
14 - Para lama/folha lateral traseira direita	Original
15 - Coluna traseira direita	Original
16 - Porta traseira direita	Original
17 - Coluna média/central direita	Original
18 - Caixa de ar/soleira direita	Original
19 - Porta dianteira direita	Original
20 - Coluna dianteira direita	Original
21 - Para lama dianteiro direito	Original
22 - Capô/tampa do compartimento do motor	Original
23 - Teto	Original

2960342.9BD341A5XLY648059. 22072022113534.5865



AVALIAÇÃO ESTRUTURAL

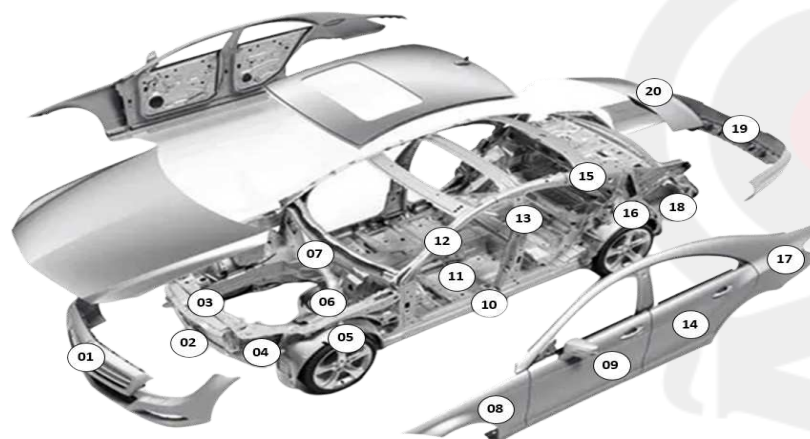

● 1 - Envolvente/para choque dianteiro	Original
● 2 - Alma do para choque dianteiro/painel frontal inferior	Original
● 3 - Painel frontal superior	Original
● 4 - Longarina dianteira esquerda	Original
● 5 - Caixa de roda dianteira esquerda	Original
● 6 - Torre do amortecedor dianteiro esquerdo	Original
● 7 - Painel corta fogo	Original
● 8 - Para lama/folha lateral dianteira esquerda	Original
● 9 - Porta dianteira esquerda	Original
● 10 - Caixa de ar/soleira esquerda	Original
● 11 - Assoalho do habitáculo lado esquerdo	Original
● 12 - Coluna dianteira esquerda	Original
● 13 - Coluna média/central esquerda	Original
● 14 - Porta traseira esquerda	Original
● 15 - Coluna traseira esquerda	Original
● 16 - Caixa de roda traseira esquerda	Original
● 17 - Folha lateral traseira esquerda	Original
● 18 - Longarina traseira esquerda	Original
● 19 - Envolvente/para choque traseiro	Original
● 20 - Capô/tampa do porta malas/caçamba	Original

2960342.9BD341A5XLY648059. 22072022113534.5865



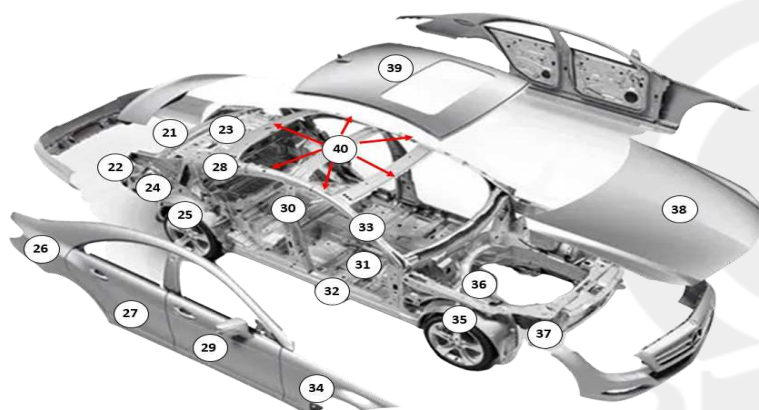

● 21 - Painel traseiro	Original
● 22 - Alma do para choque traseiro	Original
● 23 - Assoalho do porta malas/caçamba	Original
● 24 - Longarina traseira direita	Original
● 25 - Caixa de roda traseira direita	Original
● 26 - Folha lateral traseira direita	Original
● 27 - Porta traseira direita	Original
● 28 - Coluna traseira direita	Original
● 29 - Porta dianteira direita	Original
● 30 - Coluna média/central direita	Original
● 31 - Assoalho do habitáculo lado direito	Original
● 32 - Caixa de ar/soleira direita	Original
● 33 - Coluna dianteira direita	Original
● 34 - Para lama/folha lateral dianteira direita	Original
● 35 - Caixa de roda dianteira direita	Original
● 36 - Torre do amortecedor dianteiro direito	Original
● 37 - Longarina dianteira direita	Original
● 38 - Capô/tampa do compartimento do motor	Original
● 39 - Folha do teto	Original
● 40 - Estrutura do teto	Original

2960342.9BD341A5XLY648059. 22072022113534.5865



REGISTROS FOTOGRÁFICOS

Eta/VIS do batente da porta

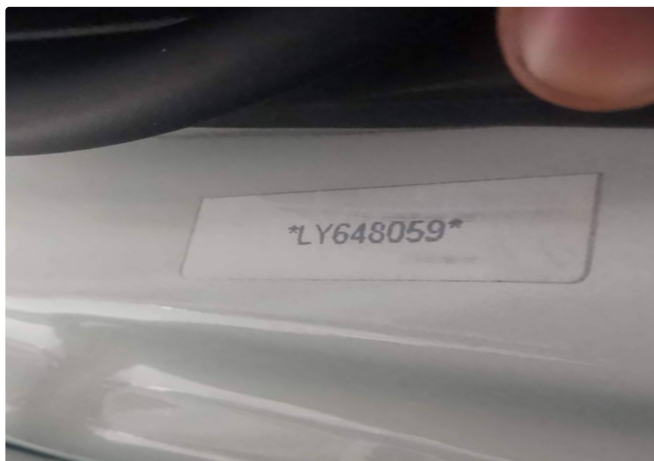

Eta/VIS do compartimento do motor



Lacre /QR code



Gravação do VIS no vidro



Data do cinto de segurança



Flh cx ar esq com amolgamento



2960342.9BD341A5XLY648059. 22072022113534.5865



Flh cx ar direita



Panoramica



Painel traseiro



Painel traseiro



Long tras esquerda



Long tras direita



2960342.9BD341A5XLY648059. 22072022113534.5865



Cx estepe



Para lama esquerdo



Porta diant esquerda



Para lama esquerdo



Porta diant esquerda



Porta diant esquerda



2960342.9BD341A5XLY648059. 22072022113534.5865



Para lama esquerdo



Porta tras esquerda



Porta tras esquerda



Teto



Lat esquerda



Lat esquerda



2960342.9BD341A5XLY648059. 22072022113534.5865



Lat direita



Teto



Porta tras direita



Lat esquerda



Porta tras direita



Porta diant direita



2960342.9BD341A5XLY648059. 22072022113534.5865



Porta diant direita



Lat direita



Porta diant direita



Capô



Capô



Para lama diant direito



2960342.9BD341A5XLY648059. 22072022113534.5865



Capô



Long diant direita



Torre amort diant direita



Ventuinha



Long diant esquerda



Torre amort diant esquerda



2960342.9BD341A5XLY648059. 22072022113534.5865



Carroceria



2960342.9BD341A5XLY648059. 22072022113534.5865

3ª VISÃO
Perícias e Vistorias Automotivas



www.terceiravisao.com
UNIDADE FRANQUEADA - Recife/PE
CNPJ: 06.306.668/0001-48
TEL: 8134713791



**ACESSO
SEGURO**



INFORMAÇÕES IMPORTANTES

- Os seguintes itens, não são verificados na perícia cautelar: Peças mecânicas, itens de acabamento interno, funcionamento de peças da suspensão (salvo a conferência das modificações feitas no sistema de suspensão, as quais necessitam de autorização do DETRAN), conforme estabelece a resolução nº 292/08 do CONTRAN.
- Os seguintes itens: sistema de freio ABS, Air bag, computador de bordo e sistemas eletrônicos, não fazem parte dos itens de segurança e sinalização previstos na resolução 14/98 do CONTRAN, desse modo, não são verificados na perícia cautelar.
- ATENÇÃO!** A perícia cautelar, apenas, registra fotograficamente a quilometragem aparente no hodômetro do veículo.



Observações

VISTORIA APROVADA. *** GRAVAÇÃO DO CHASSI: dentro do padrão do fabricante. *** GRAVAÇÃO DO MOTOR: dentro do padrão do fabricante. *** GRAVAÇÃO DO CÂMBIO: dentro do padrão do fabricante. *** ESTRUTURA: Dentro do padrão da montadora. *** AVALIAÇÃO DE PINTURA: dentro do padrão do fabricante. *** Vale ressaltar que veículo apresenta folha da caixa de ar esquerda com amolgamento. ***

RODRIGO TEIXEIRA DO NASCIMENTO
Perito em Identificação Veicular

Karoliny Américo Magalhães
Emissor do laudo

A Terceira Visão é uma empresa com mais de 30 anos de experiência na realização de perícias e vistorias veiculares. A perícia cautelar feita pela Terceira Visão contempla a análise material do veículo, ou seja, seus dados estruturais aparentes, assim como todos os seus elementos de identificação.

Através dos elementos de identificação do veículo, levantados pela Terceira Visão, inicia-se a segunda fase do trabalho: a pesquisa do veículo nos bancos de dados disponíveis.

As pesquisas são feitas por empresas homologadas pela Terceira Visão, cuja atividade é independente desta.

Este trabalho tem o objetivo de fornecer ao cliente o mais completo informativo sobre o veículo pesquisado, dentro das informações disponíveis. Algumas informações podem não estar disponíveis nos bancos de dados das empresas homologadas, ou mesmo estar sob sigilo judicial. Por esta razão, a empresa possui uma obrigação de meio (trazer o melhor resultado) e não possui uma obrigação de resultado (trazer toda a informação existente).

Por fim, sobre as SEGURADORAS, cada companhia possui seus próprios critérios de contratação com seus clientes. Além das condições do veículo, inúmeros outros fatores podem influenciar a decisão da companhia de seguro, tais como o perfil do condutor, sinistralidade do veículo, etc.

Por esta razão, recomenda-se, antes de adquirir um veículo, consultar sua companhia de seguro para saber suas regras de contratação. O TRABALHO DE PERÍCIA CAUTELAR É AUTÔNOMO EM RELAÇÃO ÀS COMPANHIAS DE SEGURO e não podemos garantir a aceitação, ou não, de seu veículo junto a estas empresas.

2960342.9BD341A5XLY648059. 22072022113534.5865



AUTO PERICIA

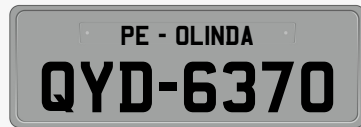

Nº 2960342
Data/Hora: 22/07/2022
10:39:32



QUADRO RESUMO

- ✖ Restrições: SIM
- ✔ Débitos: NÃO
- ✔ Leilão 1: NÃO
- ✔ Leilão 2: NÃO
- ✔ Venda direta: NÃO
- ✔ Remarketing: NÃO
- ✔ Indício de sinistro 1: NÃO
- ✔ Indício de sinistro 2: NÃO
- ✔ Sinistro: NÃO
- ✔ Situação: CIRCULACAO

BIN + RF



Placa: QYD6370
Procedência: NACIONAL
Chassi: 9BD341A5XLY648059
Renavam: 01211902061
Número do Motor: 552720664250563
Motor de Fábrica: 552720664250563

Cor	BRANCA	Ano Fab/Mod	2019/2020
Marca/Modelo	FIAT/MOBI LIKE	UF/Município	PE/OLINDA
Cap. passageiros	005	Combustível	Álcool/Gasolina
Potência	075	Tipo	AUTOMOVEL
Carroceria	77119063	Número de Carroceria	NÃO INFORMADO
Número do Câmbio	Não Informado	Caixa de Câmbio	Não Informado
Eixos	0	Eixo Auxiliar	NÃO INFORMADO
Eixo Traseiro Dif.	NÃO INFORMADO	Capacidade de Carga	NÃO INFORMADO
Cilindradas	1000	Remarcação do Chassi	NÃO
Peso Bruto/CMT	00133/00173	Situação	CIRCULACAO
DATA ÚLTIMA ATUALIZAÇÃO	11/11/2019	MONTAGEM	COMPLETA

RESTRICÇÕES

Restrição Financeira:	ALIENACAO FIDUCIARIA	Restrição Judicial:	Nada consta
Restrição Tributaria:	Nada consta	Restrição Administrativa:	Nada consta

✔ VEICULO NÃO POSSUI ROUBO/FURTO ATIVO.

✓ VEÍCULO NÃO POSSUÍ HISTÓRICO DE ROUBO E FURTO

BASE ESTADUAL

Placa:	QYD6370	Procedência:	NACIONAL
Chassi:	9BD341A5XLY648059	Motor:	552720664250563
Renavam:	01211902061	Cor:	BRANCA
Ano de Fabricação/Modelo:	2019/2020	Município/UF:	OLINDA/PE
Qtd. Passageiros:	5	Capacidade de Carga:	0
Espécie:	PASSAGEIRO	Número Carroceria:	77119063
Câmbio:	Não Informado	Eixos:	0
Cilindradas:	Não Informado	Chassi Remarcado:	NORMAL
Categoria:	PARTICULAR	Tipo do Veículo:	AUTOMOVEL
CMT:	173	Combustível:	ALCOOL/GASOLINA
Marca/Modelo:	FIAT/MOBI LIKE	PBT:	133
Potência:	75	Situação:	CIRCULACAO

RESTRICÇÕES

✗ CONSTAM RESTRICÇÕES PARA A PLACA

Restrição Administrativa:	NADA CONSTA	Restrição Financeira:	ALIENACAO FIDUCIARIA
Restrição Tributaria:	NADA CONSTA	Restrição Judicial:	NADA CONSTA
Furto:	NADA CONSTA	Outras restrições	NADA CONSTA

DÉBITOS

✓ NÃO CONSTAM DÉBITOS PARA A PLACA QYD6370

Alerta IPVA e Licenciamento:	NAO EXISTE DEBITO DE LICENCIAMENTO	Alerta de Multa:	NAO EXISTE DEBITO DE MULTA
Valor DPVAT:	0,00	Valor IPVA:	0,00
Valor do Licenciamento:	0,00	Valor das Multas:	0,00

INFORMAÇÕES DO PROPRIETÁRIO

Anterior:	Não Informado	Atual:	JURANDY DE HOLANDA VASCONCELOS
-----------	---------------	--------	--------------------------------

DENATRAN

ROUBO/FURTO ATIVO

✓ NENHUM REGISTRO

COMUNICADO DE VENDA ATIVA

✓ NENHUM REGISTRO

RESTRICÇÕES JUDICIAL RENAJUD

✓ NENHUM REGISTRO

MULTA RENAINF

✓ NENHUM REGISTRO

RECALL

✓ NENHUM REGISTRO

CERTIFICADO DE SEGURANÇA VEICULAR

✓ NENHUM REGISTRO

LINK DA CONSULTA POR PORTAL DENATRAN

CLIQUE AQUI PARA SER REDIRECIONADO(A) ([HTTPS://COMPROVANTES-CONSULTAS.S3.AMAZONAWS.COM/COMPROVANTES/DENATRAN/133029709971015540.HTML](https://comprovantes-consultas.s3.amazonaws.com/comprovantes/denatran/133029709971015540.html))

LEILÃO 1

✓ NENHUM REGISTRO DE LEILÃO

LEILÃO 2

✓ NENHUM REGISTRO DE LEILÃO

VENDA DIRETA

✓ NENHUM REGISTRO DE OFERTA DE LEILÃO

REMARKETING

✓ NENHUM REGISTRO DE REMARKETING

APONTAMENTO DE COMERCIALIZAÇÃO

✓ NADA CONSTA

DETALHAMENTO DE APONTAMENTO

✓ NADA CONSTA

HISTÓRICO DE AVARIA

✓ NÃO POSSUI HISTÓRICO DE AVARIA

SINISTRO

✓ VEÍCULO NÃO POSSUI SINISTRO

INDÍCIO DE SINISTRO 1

✓ NADA CONSTA

INDICIO DE SINISTRO 2

VEÍCULO NÃO POSSUÍ INDÍCIO DE SINISTRO

AÇÕES TRABALHISTAS - CORTESIA

PARA VERIFICAR A SITUAÇÃO DO PROPRIETÁRIO DO VEÍCULO PERANTE AO TST, FAVOR ACESSAR:
[HTTPS://WWW.TST.JUS.BR/CERTIDAO](https://www.tst.jus.br/certidao)

Estas informações são confidenciais e deverão ser utilizadas exclusivamente para a orientação das transações comerciais do CNPJ; , responsabilizando-se civil e criminalmente por danos que ocasionar a terceiros quando utilizadas em desacordo com a legislação em vigor. A responsabilidade da Autocredcar limita-se a transmitir fielmente as informações sobre veículos automotores registrados em Bases de Dados públicas e privadas detentoras das informações. As informações exibidas nesta consulta são as que encontram-se disponíveis na data e hora da consulta nas Bases de Dados públicas ou privadas, cabendo ao CNPJ: em caso de dúvida ou divergência, consultar diretamente o órgão competente. O CNPJ: declara ter ciência que todas as informações prestadas no corpo dessa consulta visam exclusivamente colaborar com o processo de averiguação de prudência do veículo, servindo apenas como uma ferramenta de análise prévia e não como elemento de decisão única para vistoria ou comercialização do veículo. O

levantamento das informações veiculares via consulta eletrônica jamais pode substituir a consulta do órgão oficial especialmente pelo fato de que as informações podem ser acrescidas, modificadas ou retiradas de forma "on-line" pelos órgãos públicos, instituições financeiras e seguradoras.