



# VISAO A VISTORIAS AUTOMOTIVAS

CNPJ: 23.801.895/0001-69  
ENDEREÇO: AVENIDA PROFESSOR LUIZ IGNÁCIO ANHAIA MELLO,  
8000  
TELEFONE: (11) 3562-021  
DATA VISTORIA: 08/08/2022 09:03:45

Número da Vistoria = 2369861



APROVADO

## VISTORIA CAUTELAR

CLIENTE: PARTICULAR

### DADOS DO PROPRIETARIO

NOME	CPF/CNPJ	TELEFONE	E-MAIL
FERNANDO DE ARAUJO	351.936.138-88	NÃO INFORMADO	NÃO INFORMADO

### DADOS DO VEÍCULO

Renavam	Placa	Nº Chassi	Tipo Veiculo	Combustível	Fabricante	Modelo
00133109224	EAE7B60	9BWAA05Z294144346 1		ÁLCOOL GASOLINA	VW	VW/FOX 1.0
Ano Fab.	Ano Mod.	Capacidade	Cor	Nr.Motor	Nr.Câmbio	Kilometragem
2009	2009		CINZA	CCN150759		
Nº do Chassi do veículo		Nº do Chassi no Cadastro		Nº do Motor no Veículo		Nº do Motor no Cadastro
9BWAA05Z294144346		9BWAA05Z294144346		CCN150759		CCN150759

## INFORMAÇÕES DOS ITENS AVALIADOS

### Itens Verificados

Itens Verificados	Status	Descrição
100-CONDIÇÃO DA PLACA	✓ OK	
200-CONDIÇÃO DA NUMERAÇÃO DO MOTOR	✓ OK	
300-CONDIÇÃO DO NUMERO DO CHASSI	✓ OK	
500-CONDIÇÕES DAS ETIQUETAS DE IDENTIFICAÇÃO DO CHASSI	✓ OK	
600-CONDIÇÃO DA GRAVAÇÃO DO CHASSI NOS VIDROS / VIN	✓ OK	
800-REGISTRO HISTÓRICO DE LEILÃO SINISTRO/ OU ROUBO E FURTO	✓ OK	



### OBSERVAÇÃO:

A presente Vistoria possui caráter particular, analítico e informativo do veículo objeto de exame, e não substitui, em hipótese alguma, eventual perícia oficial do Instituto de Criminalística. A sua legitimidade restringe-se ao exato momento da realização dos exames em razão do que a VISAO A RV VISTORIAS AUTOMOTIVAS LTDA EPP não se responsabiliza por quaisquer modificações, alterações e/ ou substituições posteriores realizadas neste veículo, especialmente aquelas que impliquem o chassi, motor, câmbio e suas respectivas numerações identificadoras, bem como, outras que afetem a segurança do veículo.

N\_CHASSI



LONGARINA DIANTEIRA DIREITA

ETA CINTO



LONGARINA DIANTEIRA ESQUERDA

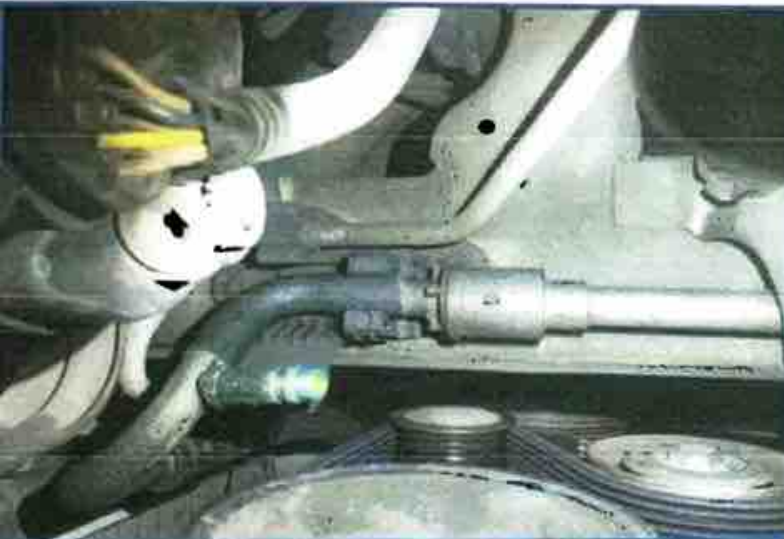

LONGARINA TRASEIRA DIREITA

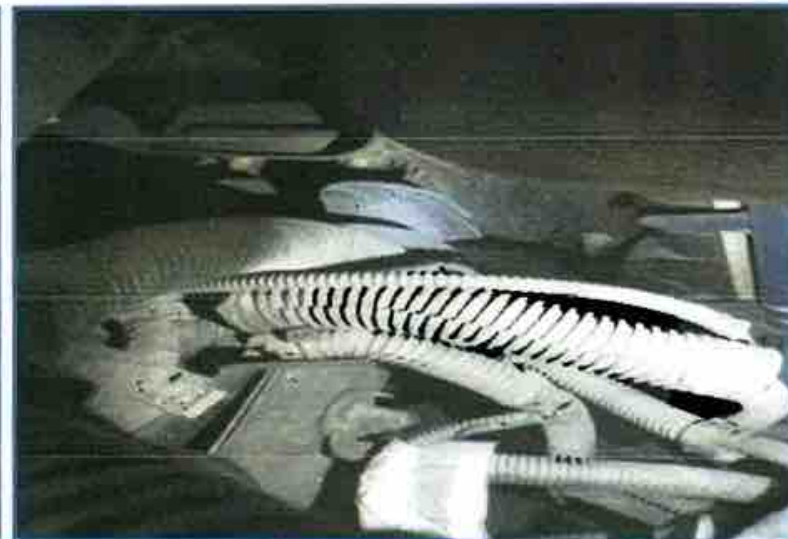

LONGARINA TRASEIRA ESQUERDA



DOCUMENTO\_VEICULO



PLACA\_LACRE



VIS

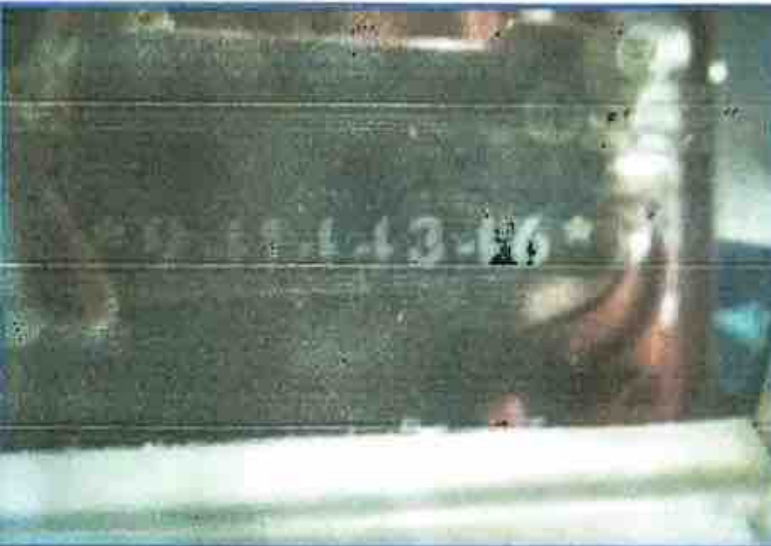

ETA



HODOMETRO\_KM



N\_MOTOR





**INFORMAÇÃO USADA NA BUSCA: EAE7B60, SP,**

Data da Pesquisa: segunda-feira, 8 de agosto de 2022 - 08:26:40

Data da Impressão: segunda-feira, 8 de agosto de 2022 - 08:28:10

**DADOS DO VEÍCULO**

**VOLKSWAGEN FOX 1.0**

MARCA/MODELO: VOLKSWAGEN FOX 1.0  
ANO FAB/MODELO: 2009 / 2009  
RENAVAM: 00133109224

COMBUSTIVEL: ALCOOL/GASOLINA  
CHASSI: 9BWAA05Z294144346  
PLACA: EAE7B60  
COR: CINZA  
CILINDRADAS: 999

**MEGA BASE ESPECIAL**

SINISTRO ESPECIAL	PARECER TÉCNICO	LEILÃO	HISTÓRICO DE ROUBO E FURTO	BASE HISTÓRICA SINISTRO / ACIDENTE	REMARKETING	SEGURADORA / FINANCEIRA

**RESUMO DAS PRINCIPAIS BASES ABAIXO**

- RESTRIÇÕES ESTADUAL
- MULTAS E DÉBITOS
- SINISTRO
- HISTÓRICO DE LAUDO DE MOTOR
- LEILÃO
- HISTÓRICO DE ROUBO E FURTO
- ATENTE-SE PARA HISTÓRICO DE CONSULTAS
- HISTÓRICO DE LAUDO CAUTELAR

**REGISTRO DO VEÍCULO ESTADUAL**

**DESCRIÇÃO**

ANO FABRICAÇÃO:	2009	ANO MODELO:	2009
MARCA MODELO:	VOLKSWAGEN FOX 1.0	COR:	CINZA
COMBUSTIVEL:	ALCOOL/GASOLINA	ESPÉCIE VEICULO:	PASSAGEIRO
TIPO VEICULO:	AUTOMOVEL	CATEGORIA VEICULO:	PARTICULAR

**FICHA TÉCNICA**

PASSAGEIROS:	5	PROCEDÊNCIA VEICULO:	NACIONAL
CILINDRADAS:	999	POTÊNCIA:	76
CAPACIDADE DE CARGA:	0,00	CMT/PBT VEÍCULO:	168 / / 148
QUANTIDADE DE EIXOS:	0		

**FICHA CADASTRAL**

DATA EMISSÃO CRV:	24/03/2022	DATA LICENCIAMENTO:	24/03/2022
-------------------	------------	---------------------	------------



İNFAKATİON İNFAKATİON İNFAKATİON İNFAKATİON İNFAKATİON İNFAKATİON

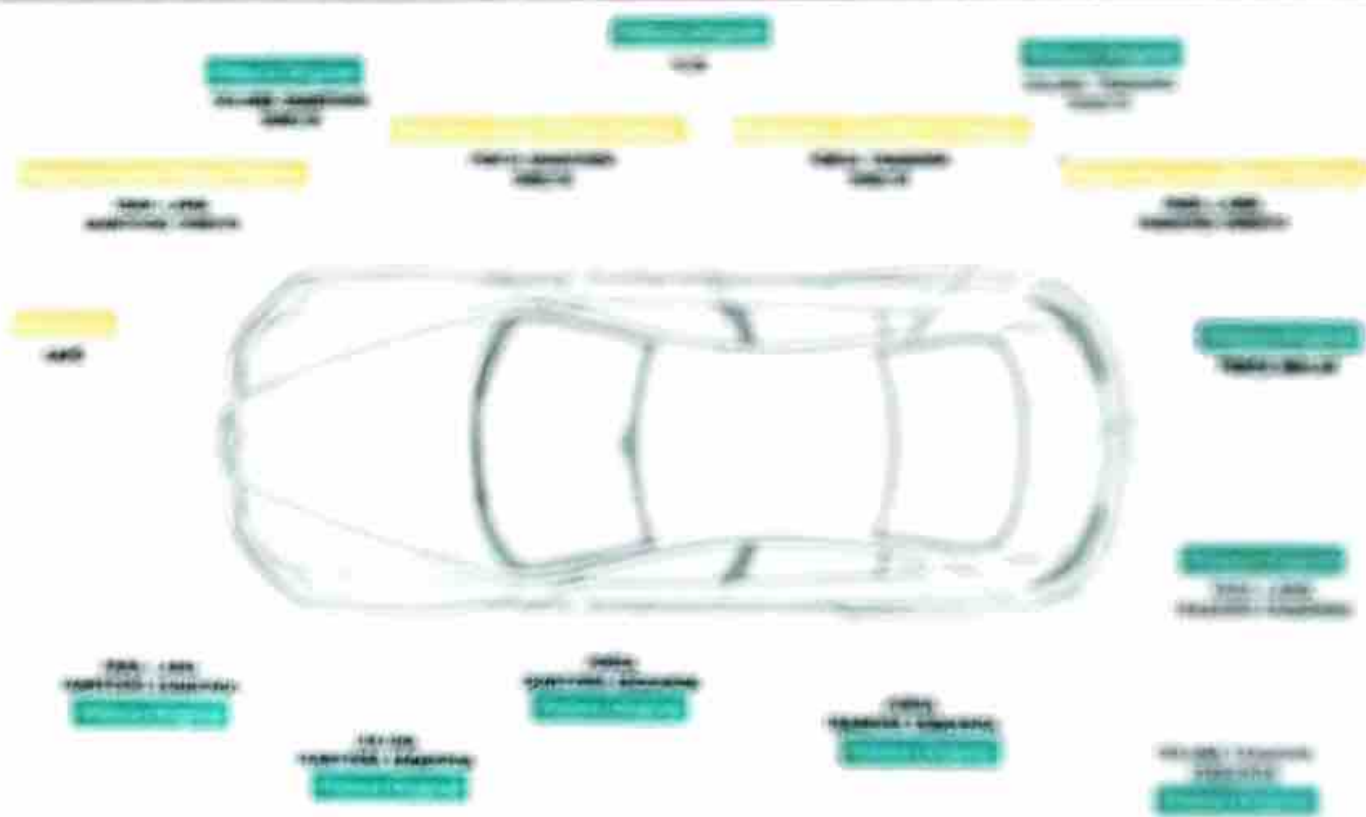

İNFAKATİON İNFAKATİON İNFAKATİON İNFAKATİON İNFAKATİON İNFAKATİON

İNFAKATİON İNFAKATİON İNFAKATİON İNFAKATİON İNFAKATİON İNFAKATİON

İNFAKATİON İNFAKATİON İNFAKATİON İNFAKATİON İNFAKATİON İNFAKATİON

İNFAKATİON İNFAKATİON İNFAKATİON İNFAKATİON İNFAKATİON İNFAKATİON

BLOQUEIO DE FURTO:	NADA CONSTA	BLOQUEIO DE GUINCHO:	NADA CONSTA
ADMINISTRATIVA:	NADA CONSTA	TRIBUTÁRIA:	NADA CONSTA
JUDICIAL:	NADA CONSTA	FINANCEIRA:	NADA CONSTA
RENAJUD:	NADA CONSTA		

### LICENCIAMENTO

MÊS LICENCIAMENTO: DEZEMBRO UF EMPLACAMENTO: SP

### HISTÓRICO DE CONSULTAS DESTE VEÍCULO

ESSE VEÍCULO FOI CONSULTADO 1 VEZ(ES)  
DATA/HORA DA CONSULTA: SEGUNDA-FEIRA, 8 DE AGOSTO DE 2022 - 08:26:40

### HISTÓRICO DE VENDA DIRETA POR MAIOR OFERTA (EVENTO CORPORATIVO - REMARKETING)

NÃO CONSTA REGISTRO NESTA BASE

### LEILÃO ESPECIAL MEGA LAUDO

NÃO CONSTA REGISTRO DE LEILÃO NESTA BASE.

### LEILÃO BASE 1

NÃO CONSTA REGISTRO DE LEILÃO NESTA BASE.

### LEILÃO BASE 2

NÃO CONSTA REGISTRO DE LEILÃO NESTA BASE.

### HISTÓRICO DE COMERCIALIZAÇÃO POR SEGURADORA / FINANCEIRA

NÃO CONSTA REGISTRO DE EVENTO NESTA BASE.

### CRLV EXTRAVIADO/ROUBADO

NÃO HÁ REGISTRO NAS BASES CONSULTADAS

### SINISTRO/ACIDENTE ESPECIAL MEGA LAUDO

NÃO CONSTA REGISTRO DE SINISTRO/ACIDENTE

### PARECER TÉCNICO

NÃO FOI ENCONTRADO RISCO PARA O VEÍCULO

### INDÍCIO DE SINISTRO/LEILÃO/ACIDENTE ESPECIAL MEGA LAUDO

REALIZAMOS UMA BUSCA EM INÚMERAS BASES DE DADOS DIFERENCIADAS DE EMPRESAS PARCEIRAS E NÃO ENCONTRAMOS NENHUM APONTAMENTO NAS BASES CONSULTADAS.

### HISTÓRICO DE KM

NÃO HÁ REGISTRO NAS BASES CONSULTADAS

REN. LICENCIAMENTO: 2022  
PLACA ATUAL: EAE7B60  
UF PLACA: SP  
CHASSI: 9BWAA05Z294144346

RENAVAM: 00133109224  
MUN. EMPLACAMENTO: SANTO ANDRE-SP  
UF JURISDIÇÃO: SP  
SITUAÇÃO VEÍCULO: CIRCULACAO  
TIPO CHASSI: NORMAL

## AGREGADOS

CAIXA DE CÂMBIO: NÃO INFORMADO PELO ORGÃO

Nº MOTOR (ESTADUAL): CCN150759

## RESTRIÇÕES

BLOQUEIO DE FURTO: NADA CONSTA  
BLOQUEIO DE GUINCHO: NADA CONSTA  
ADMINISTRATIVA: NADA CONSTA

JUDICIAL: NADA CONSTA  
TRIBUTÁRIA: NADA CONSTA  
FINANCEIRA: NADA CONSTA

## MULTAS/DÉBITOS

DETRAN: NÃO EXISTE DÉBITOS  
DER: NÃO EXISTE DÉBITOS  
DERSA: NÃO EXISTE DÉBITOS  
CETESB: NÃO EXISTE DÉBITOS  
LICENCIAMENTO: NÃO EXISTE DÉBITOS  
DIVIDA ATIVA: NÃO EXISTE DÉBITOS

MUNICIPAIS: NÃO EXISTE DÉBITOS  
POL. RODO. FEDERAL: NÃO EXISTE DÉBITOS  
RENAINF: NÃO EXISTE DÉBITOS  
IPVA: NÃO EXISTE DÉBITOS  
DPVAT: NÃO EXISTE DÉBITOS

## RESTRIÇÃO (RENAJUD)

NADA CONSTA

## INSPEÇÃO AMBIENTAL (NÃO TARIFADA/CORTESIA)

NÃO HÁ REGISTROS NAS BASES CONSULTADAS

## COMUNICAÇÃO DE VENDA (NÃO TARIFADA/CORTESIA)

NÃO HÁ REGISTROS NAS BASES CONSULTADAS

## GRAVAME (NÃO TARIFADA/CORTESIA)

FINANCEIRA: NÃO DISPONÍVEL  
NÚMERO DO CONTRATO: NÃO DISPONÍVEL  
ARRENDATÁRIO FINANC.: NÃO DISPONÍVEL/NÃO DISPONÍVEL  
NOME DO AGENTE: NÃO DISPONÍVEL

CGC FINANCEIRA: NÃO DISPONÍVEL  
VIGÊNCIA DO CONTRATO: NÃO DISPONÍVEL  
INFORMANTE FINANC.: NÃO DISPONÍVEL  
DT. INCLUSÃO FINANC.: NÃO DISPONÍVEL

## REGISTRO DO VEÍCULO NACIONAL

## DESCRIÇÃO

ANO FABRICAÇÃO: 2009  
MARCA MODELO: VVVV/FOX 1.0/  
COMBUSTIVEL: ÁLCOOL / GASOLINA  
TIPO VEICULO: AUTO  
TIPO MONTAGEM: NÃO DISPONÍVEL

ANO MODELO: 2009  
COR: CINZA  
ESPÉCIE VEICULO: PASSAGEIRO  
CATEGORIA VEICULO: NÃO DISPONÍVEL

## FICHA TÉCNICA

CMT/PBT VEÍCULO: NÃO DISPONÍVEL / 148  
PASSAGEIROS: NÃO DISPONÍVEL  
CAPACIDADE DE CARGA: 0  
POTÊNCIA: 76

PROCEDÊNCIA VEICULO: NÃO DISPONÍVEL  
QUANTIDADE DE EIXOS: 2  
CILINDRADAS: 999  
TIPO CARROCERIA: AU - HATCH PEQUENO

## FICHA CADASTRAL

PLACA ATUAL: EAE7160  
UF JURISDIÇÃO: SP

MUN. EMPLACAMENTO: SANTO ANDRE  
UF PLACA: SP  
RENAVAM: 133109224  
CHASSI: 9BWAA05Z294144346

## AGREGADOS

CAIXA DE CÂMBIO: NÃO DISPONÍVEL  
CARROCERIA: NÃO DISPONÍVEL

NÚMERO MOTOR: CCN150759

## HISTÓRICO DE LAUDO DE MOTOR

NÃO HÁ REGISTRO NAS BASES CONSULTADAS

## HISTÓRICO DE LAUDO CAUTELAR

NÃO HÁ REGISTRO NAS BASES CONSULTADAS

Fim da Pesquisa



**2016**

MARGARETE FERNANDES DE OLIVEIRA

**2015**

MARGARETE FERNANDES DE OLIVEIRA

**2014**

MARGARETE FERNANDES DE OLIVEIRA

**2011**

MARGARETE FERNANDES DE OLIVEIRA

### HISTÓRICO DE PROPRIETARIOS - BASE 2

**PROPRIETÁRIO:**

MARGARETE FERNANDES DE OLIVEIRA

**ANO:**

2013 - 2017

### HISTÓRICO DE RECALL

O VEÍCULO PESQUISADO NÃO POSSUI RECALL PENDENTE OU NÃO PERTENCE A NENHUM RECALL DIVULGADO PELAS MONTADORAS A PARTIR DE 17/03/2011. PARA PERÍODOS ANTERIORES, ENTRE EM CONTATO DIRETAMENTE COM O FABRICANTE DO VEÍCULO.

### HISTÓRICO DE MANUTENÇÃO

NÃO HÁ REGISTROS NAS BASES CONSULTADAS.

### HISTÓRICO DE CSV

NÃO HÁ REGISTROS NAS BASES CONSULTADAS.

### VEÍCULOS REPROVADOS EM VISTORIA

NÃO HÁ REGISTRO NAS BASES CONSULTADAS

### HISTÓRICO DE ROUBO E FURTO

NÃO HÁ REGISTROS NAS BASES CONSULTADAS

**ABERTURA DE UM TICKET DE CIÊNCIA DO CONTRATANTE**  
Eu, contratante desta pesquisa, declaro ter lido e compreendido as informações abaixo descritas, tendo ciência que todas as informações prestadas no corpo desta pesquisa visam exclusivamente COLABORAR com o processo de vistoria do veículo, servindo apenas como uma ferramenta de alerta para análise mais acurada pelo vistoriador.

Essa consulta **JAMAIS** deve ser utilizada como elemento de decisão da vistoria e muito menos fator de decisão para comercialização ou depreciação do veículo especialmente porque possui informações que podem ser alteradas online por seus fornecedores ou pelos órgãos públicos. Declaro estar ciente que não posso vender ou repassar essa consulta a terceiros, vendo infração ao contrato a transferência/cessão/venda. As informações exibidas nesta pesquisa são as que se encontravam disponíveis na data e hora da consulta às bases, sites e pacotes de dados ora contratados.

### **INFORMAÇÕES IMPORTANTES SOBRE AS BASES CONSULTADAS**

Declaro ter ciência que as informações veiculares são extraídas de diversas bases privadas ou públicas (quando disponíveis) e que cada empresa privada detém seus próprios critérios e meios de registros, sistemas e atualizações, podendo os registros serem apagados ou apresentarem divergências ou ainda possuírem informações incompletas ou excluídas, como por exemplo apontamentos de registros de leilão, sinistro e demais informações históricas, que podem ser alteradas, baixadas, excluídas e/ou não informadas por Seguradoras, Leiloeiros, Associações, Órgãos de Trânsito, Boletim de Ocorrência, entre outros, principalmente quando se tratar de evento ou registro recente.

Também estou ciente que os registros de sinistros ou acidentes do Detran são apresentados na forma de RESTRIÇÃO ou Observado no CRLV (também como Restrição Administrativa, Vedada a Circulação, Sinistro Recuperado, etc) e esse registro apenas se mantém público durante o período do registro do evento (desde que tenha sido feito o B.O ou transferido para uma Seguradora) até o que veículo tenha sido apresentado ao órgão de trânsito em condições de circular, ocasião esta em que o registro poderá ser baixado ou ocultado de sua documentação e sites públicos oficiais, fato este comum quando se transfere um veículo para outro Estado e/ou regressa para o Estado que originou tal registro (neste caso atente-se a documentação física do veículo, pois em alguns casos constam apontados no "Campos das Observações do CRVL ou CRV, portanto, para sua maior segurança, é importante verificar os CRLV de anos anteriores).

Lembramos ainda que existe a base de veículo sinistrados das seguradoras que também possuem seus próprios critérios e meios de registros e divulgações entre o mercado securitário, podendo tais registros serem públicos ou não entre as seguradoras, segundo acordo ou conveniência deste setor. Observamos que há casos de sinistros que podem não deixar sequelas ou vestígios no veículo, como por exemplo: alagamento, roubo localizado após o período de indenização, acordos entre segurado e seguradora, custo elevado de reparação de peças removíveis, falta de peças de reposição e/ou de outra natureza que muitas vezes tais eventos não são lançados ou divulgados para o mercado por decisão exclusiva da seguradora. Podem ocorrer situações onde as seguradoras registram em suas bases dois ou mais eventos no decorrer da vigência da apólice. **Cabe também destacar que algumas seguradoras e leiloeiros e fornecedores guardam/divulgam seus registros apenas um curto espaço de tempo.**

Recomendamos atenção redobrada a todas as informações impressas na Pesquisa, no CRLV e no CRV, especialmente quanto a descrição das características do veículo, existência de regularizações ou siglas "REM", "DA", "DJ" e demais informações constantes no "Campo das Observações" da documentação física do veículo, bem como quando registrado em nome de Seguradora, Locadora, Entidade Financeira, Espólio, Indício ou Sinistro e Recuperado de Sinistro, Leilão, Evento Corporativo (quando constatado avarias/reparos no veículo), com Multa, Benefício Tributário, Restrição, Bloqueio, Queixa ou Histórico de Roubo/Furto, Gravame e/ou quando o veículo for registrado em outro Estado, devendo neste caso o contratante abranger a consulta aos sites do Denatran e Detran de Origem e de Registro, pois divergências ocorrem!

A consultas terão mais assertividade se buscadas através da numeração do chassi! Por isso preferencialmente consulta com a numeração do chassi. Eventuais buscas pela numeração do motor serve apenas como parâmetro inicial e/ou complementar, pois somente o Órgão de Trânsito detém "recurso eficiente" para apontar existência de registro, duplicidade e/ou restrição da numeração consultada.

Lembramos ainda que a MegaLaudo disponibiliza outros tipos de pesquisas com muito mais bases de dados, fornecedores e diferenciais que poderão aumentar suas chances de encontrar informações sobre o Histórico do Veículo ou de Crédito. As bases descritas como "não tarifada/cortesia" somente serão disponibilizados se houver comunicação com as respectivas bases de dados no ato da consulta. As bases descritas como "histórica" são diferenciadas e somente serão disponibilizadas se constarem em nossos bancos de dados ou de empresas parceiras.

**ATENÇÃO:** As informações de multas, débitos e restrições apresentadas nesta pesquisa podem apresentar divergências em razão de critérios regionais dos Órgãos dos Trânsitos, por isso recomendamos que consulte sempre o site do Detran de Origem do registro do veículo, pois, além de serem atualizados automaticamente, há procedimentos distintos de um estado para o outro. Por se tratar de pesquisa por meio eletrônico, toda e qualquer falha de informação que julgar importante para sua análise ou prestação de serviço, deve ser imediatamente comunicada ao nosso departamento de suporte, através da ABERTURA DE UM TICKET (pelo próprio Sistema de Laudo), pelo email: suporte@megalau.com.br ou ainda pelo telefone (11) 4118 3377, para que, sendo possível, a pesquisa possa ser atualizada.

Após ter lido e compreendido todos os termos acima, declaro ter entendido que a MegaLaudo não insere e nem retira informações, mas apenas as apresenta da forma que se encontravam no momento da consulta pelos fornecedores e sites disponíveis naquele exato momento, assim sei que a MegaLaudo **NÃO GARANTE** o conteúdo das informações da consulta e **ISENTO** a MegaLaudo de toda e qualquer responsabilidade caso haja divergência de informação. Por fim autorizo a utilização das informações ora consultadas para fins estatísticos, de vistoria e/ou de alimentação dos bancos de dados.